



**BOLETÍN ESTADÍSTICO**  
**I TRIMESTRE**  
**ENERO - MARZO**

**ABRIL, 2018.**

# ÍNDICE

## I. Resumen

## II. Boletín Estadístico

- Tabla N° 1: Resumen de Casos por Región, según tipo de imputado.
- Tabla N° 2: Resumen de Delitos por Región, según tipo de imputado.
- Tabla N° 3: Delitos ingresados por categoría de delitos y tipo de imputado.
  - Tabla N°3.1.: Delitos ingresados por imputados conocidos por región y categoría de delitos.
  - Tabla N°3.2.: Delitos ingresados por imputados desconocidos por región y categoría de delitos.
- Tabla N° 4: Delitos terminados por categoría de delitos y tipo de imputado.
  - Tabla N°4.1.: Delitos terminados por imputados conocidos por región y categoría de delitos.
  - Tabla N°4.2.: Delitos terminados por imputados desconocidos por región y categoría de delitos.
- Tabla N° 5: Imputados ingresados según identidad y por región.
  - Tabla N°5.1.: Imputados según identidad por región y categoría de delitos.
  - Tabla N°5.2.: Imputados conocidos por región y categoría de delitos, según ACD.
- Tabla N° 6: Términos aplicados por tipo de imputado.
  - Tabla N°6.1.: Términos aplicados por región.
  - Tabla N°6.2.: Términos aplicados por región y categoría de delitos.
  - Tabla N°6.3.: Términos aplicados a imputados conocidos por región.
  - Tabla N°6.4.: Términos aplicados a imputados desconocidos por región.
  - Tabla N°6.5.: Términos aplicados por región a imputado conocido con ACD.
  - Tabla N°6.6.: Términos aplicados por región a imputado conocido sin ACD.
  - Tabla N°6.7.: Términos aplicados por categoría de delitos a imputados conocidos con ACD.
  - Tabla N°6.8.: Términos aplicados por categoría de delitos a imputados conocidos sin ACD.
  - Tabla N°6.9.: Términos aplicados por categoría de delitos a imputados desconocidos.
  - Tabla N°6.10.: Penas aplicadas a Imputados condenados llevados a ACD por región y tipo.
  - Tabla N°6.11.: Penas aplicadas a Imputados condenados llevados sin ACD por región y tipo.
- Tabla N° 7: Tiempos promedio de tramitación (en días) por región y categoría de delitos.
- Tabla N° 8: Juicios orales realizados por región.
  - Tabla N° 8.1.: Juicios orales por imputados.
- Tabla N° 9: Juicios orales realizados por región y categoría de delito.
- Tabla N°10: Tiempos promedio de tramitación (en días) de juicios orales por región y categoría de delitos.
- Tabla N°11: Audiencias realizadas a imputados formalizados por región.
- Tabla N°12: Medidas cautelares (art. 155) y prisiones preventivas otorgadas.

## III. Información sobre Víctimas.

- Tabla N°13: Víctimas ingresadas por Región, Género y Tramo Etéreo.
- Tabla N°14: Víctimas ingresadas por Región y Categoría de Delitos.
- Tabla N°15: Víctimas VIF por Región, Género y Tramo Etéreo.
- Tabla N°16: Víctimas VIF por Región y Categoría de Delitos.

## IV. Información Ley 20.084: Responsabilidad Penal Adolescente.

- Tabla N°17: Resumen de información estadística, referente a responsabilidad penal.
- Tabla N°18: Delitos ingresados por región y categoría de delitos, referente a responsabilidad penal adolescente.
- Tabla N°19: Términos aplicados por región, referente a responsabilidad penal adolescente.
- Tabla N°20: Infractores menores de edad ingresados al Ministerio Público.
- Tabla N°21: Infractores menores de edad, sometidos a Internación Provisoria.

## V. Información Ley 20.066: Violencia Intrafamiliar.

- Tabla N°22: Resumen de información estadística de violencia intrafamiliar por región.
- Tabla N°23: Delitos de violencia intrafamiliar ingresados por región y categoría de delitos.
- Tabla N°24: Delitos de violencia intrafamiliar terminados por región y categoría de delitos.
- Tabla N°25: Términos aplicados en violencia intrafamiliar por región.
- Tabla N°26: Términos aplicados en VIF por categoría de delitos.

## Anexos

- Anexo 1: Categorías de delitos

# I. Resumen

# DIAGRAMA DE FLUJO: DELITOS INGRESADOS AL MINISTERIO PÚBLICO EN EL PERÍODO ENERO – MARZO 2018

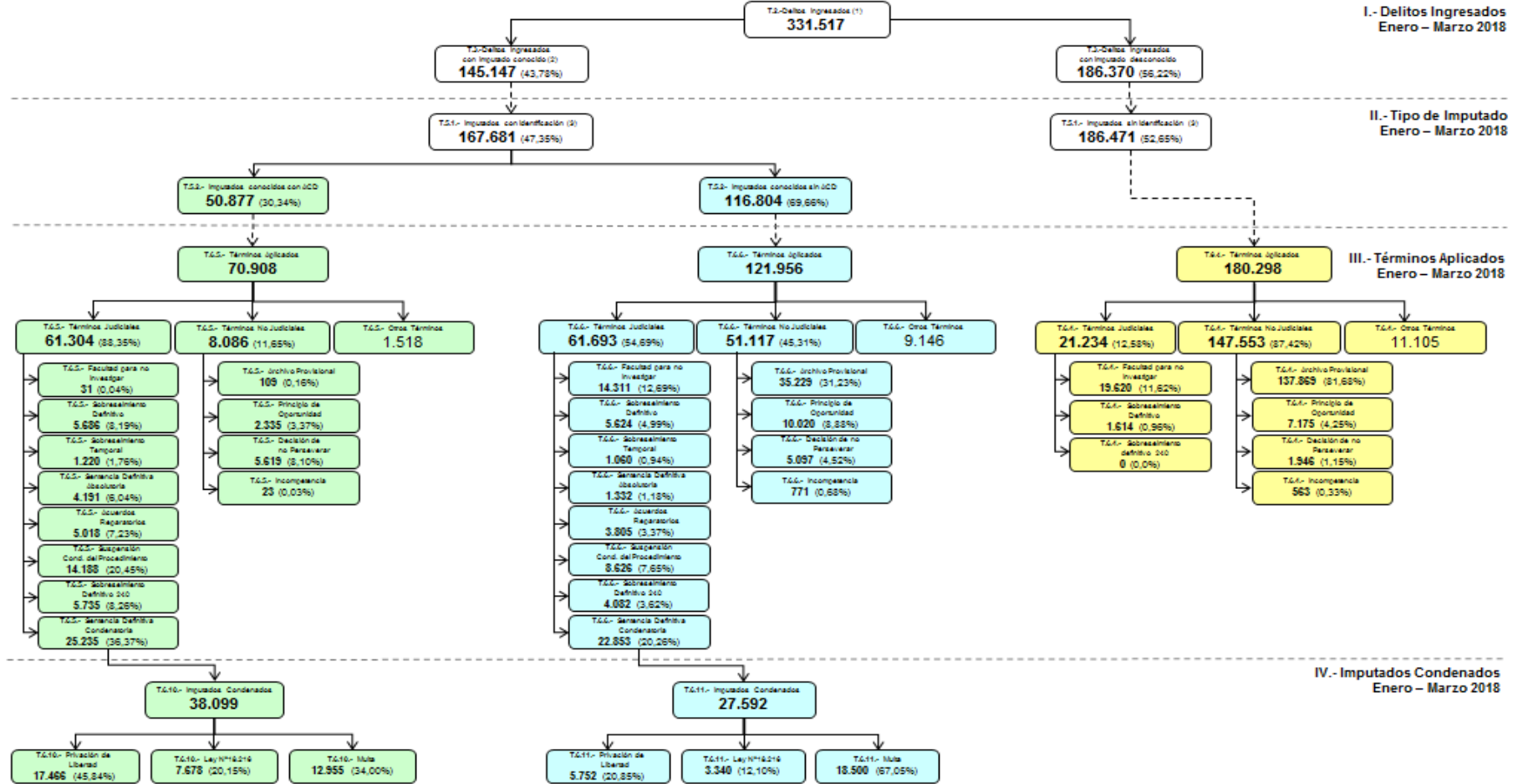

- 1) Se cuenta como delitos Ingresados la combinación RUC-Delito y además que estén asociados --al menos-- a una relación en SAF (una "relación" es el vínculo existente entre un Imputado, el delito y la víctima asociada).
- 2) Para que un delito sea clasificado con Imputado conocido basta que al menos un Imputado tenga esta calidad.
- 3) La suma de los Imputados con y sin identificación no corresponde al total de delitos Ingresados en el período, puesto que en cada delito puede participar más de un Imputado y al tratarse de casos una persona puede ser contabilizada más de una vez.
- 4) El Imputado será categorizado como "imputado conocido" siempre que registre en SAF algún documento que acredite su identificación, como cédula de identidad o pasaporte.
- 5) Los términos aplicados y la desagregación de la sentencia definitiva condenatoria están contabilizadas a nivel de relaciones.
- 6) La letra T corresponde al correlativo de la tabla que hace referencia en el Boletín Estadístico correspondiente al período enero – marzo del año 2018.

## **II. Boletín Estadístico**

**Tabla N°1: Resumen de Casos por Región, según tipo de imputado.**  
**Período: 01 enero 2018 - 31 marzo 2018**

REGIÓN	CASOS							
	INGRESOS			TÉRMINOS <sup>(1)</sup>			% TÉRMINOS SEGÚN IMPUTADO	
	Imputado conocido (IC)	Imputado desconocido (ID)	Total	Imputado conocido (IC)	Imputado desconocido (ID)	Total	Imputado conocido (IC)	Imputado desconocido (ID)
I	4.585	4.054	<b>8.639</b>	4.730	3.237	<b>7.967</b>	103,16%	79,85%
II	6.105	6.423	<b>12.528</b>	6.693	6.224	<b>12.917</b>	109,63%	96,90%
III	2.940	2.722	<b>5.662</b>	3.648	2.372	<b>6.020</b>	124,08%	87,14%
IV	5.959	7.640	<b>13.599</b>	6.884	7.884	<b>14.768</b>	115,52%	103,19%
V	17.567	19.481	<b>37.048</b>	17.430	17.141	<b>34.571</b>	99,22%	87,99%
VI	8.625	8.674	<b>17.299</b>	8.443	7.364	<b>15.807</b>	97,89%	84,90%
VII	8.173	8.960	<b>17.133</b>	8.830	7.430	<b>16.260</b>	108,04%	82,92%
VIII	13.049	18.431	<b>31.480</b>	12.387	15.841	<b>28.228</b>	94,93%	85,95%
IX	7.196	9.446	<b>16.642</b>	8.463	9.318	<b>17.781</b>	117,61%	98,64%
X	6.750	6.834	<b>13.584</b>	8.101	6.389	<b>14.490</b>	120,01%	93,49%
XI	1.145	988	<b>2.133</b>	1.403	963	<b>2.366</b>	122,53%	97,47%
XII	1.175	1.256	<b>2.431</b>	1.365	1.152	<b>2.517</b>	116,17%	91,72%
XIV	3.365	3.212	<b>6.577</b>	3.210	3.098	<b>6.308</b>	95,39%	96,45%
XV	3.026	2.356	<b>5.382</b>	2.468	2.033	<b>4.501</b>	81,56%	86,29%
<b>RM CENTRO NORTE</b>	14.999	28.707	<b>43.706</b>	15.639	27.747	<b>43.386</b>	104,27%	96,66%
<b>RM ORIENTE</b>	9.201	20.644	<b>29.845</b>	10.692	19.944	<b>30.636</b>	116,20%	96,61%
<b>RM OCCIDENTE</b>	11.278	17.927	<b>29.205</b>	10.423	12.888	<b>23.311</b>	92,42%	71,89%
<b>RM SUR</b>	11.537	16.922	<b>28.459</b>	12.381	19.148	<b>31.529</b>	107,32%	113,15%
<b>TOTAL NACIONAL</b>	<b>136.675</b>	<b>184.677</b>	<b>321.352</b>	<b>143.190</b>	<b>170.173</b>	<b>313.363</b>	<b>104,77%</b>	<b>92,15%</b>

<sup>(1)</sup> Se consideran los términos aplicados durante el año en curso, independiente de la fecha de recepción.

Nota 1: Un imputado será categorizado como 'Imputado conocido' siempre que exista un registro SAF de algún documento que acredite su identificación, como Cédula de Identidad o Pasaporte. A su vez, se hablará de un 'Caso con imputado Conocido' cuando al menos uno de estos sujetos (imputados) tenga esta categoría.

Nota 2: El porcentaje de término para los imputados conocidos se calcula como el cuociente entre los casos terminados con imputado conocido y los casos ingresados con imputado conocido, de igual manera para los imputados desconocidos.

Fuente: Información obtenida del SAF.

**Tabla N°2: Resumen de Delitos por Región, según tipo de imputado.**  
**Período: 01 enero 2018 - 31 marzo 2018**

REGIÓN	DELITOS <sup>(1)</sup>							
	INGRESOS			TÉRMINOS <sup>(2)</sup>			% TÉRMINOS SEGÚN IMPUTADO	
	Imputado conocido (IC)	Imputado desconocido (ID)	Total	Imputado conocido (IC)	Imputado desconocido (ID)	Total	Imputado conocido (IC)	Imputado desconocido (ID)
I	4.723	4.083	<b>8.806</b>	5.039	3.257	<b>8.296</b>	106,69%	79,77%
II	6.375	6.481	<b>12.856</b>	7.262	6.273	<b>13.535</b>	113,91%	96,79%
III	3.200	2.763	<b>5.963</b>	4.106	2.414	<b>6.520</b>	128,31%	87,37%
IV	6.264	7.700	<b>13.964</b>	7.468	7.931	<b>15.399</b>	119,22%	103,00%
V	18.745	19.654	<b>38.399</b>	19.388	17.410	<b>36.798</b>	103,43%	88,58%
VI	9.339	8.794	<b>18.133</b>	9.639	7.497	<b>17.136</b>	103,21%	85,25%
VII	8.639	9.048	<b>17.687</b>	9.624	7.276	<b>16.900</b>	111,40%	80,42%
VIII	13.700	18.621	<b>32.321</b>	13.612	15.976	<b>29.588</b>	99,36%	85,80%
IX	7.750	9.568	<b>17.318</b>	9.432	9.540	<b>18.972</b>	121,70%	99,71%
X	7.210	6.932	<b>14.142</b>	9.035	6.551	<b>15.586</b>	125,31%	94,50%
XI	1.242	1.012	<b>2.254</b>	1.598	930	<b>2.528</b>	128,66%	91,90%
XII	1.227	1.270	<b>2.497</b>	1.478	1.160	<b>2.638</b>	120,46%	91,34%
XIV	3.640	3.248	<b>6.888</b>	3.586	3.127	<b>6.713</b>	98,52%	96,27%
XV	3.100	2.444	<b>5.544</b>	2.556	2.095	<b>4.651</b>	82,45%	85,72%
<b>RM CENTRO NORTE</b>	16.007	28.780	<b>44.787</b>	17.176	27.846	<b>45.022</b>	107,30%	96,75%
<b>RM ORIENTE</b>	9.805	20.753	<b>30.558</b>	11.927	20.143	<b>32.070</b>	121,64%	97,06%
<b>RM OCCIDENTE</b>	11.953	18.156	<b>30.109</b>	11.705	13.181	<b>24.886</b>	97,93%	72,60%
<b>RM SUR</b>	12.228	17.063	<b>29.291</b>	13.637	19.441	<b>33.078</b>	111,52%	113,94%
<b>TOTAL NACIONAL</b>	<b>145.147</b>	<b>186.370</b>	<b>331.517</b>	<b>158.268</b>	<b>172.048</b>	<b>330.316</b>	<b>109,04%</b>	<b>92,32%</b>

<sup>(1)</sup> La estructura interna de un caso, permite que en él exista más de un delito.

<sup>(2)</sup> Se consideran los términos aplicados durante el año en curso, independiente de la fecha de recepción.

Nota 1: Un imputado será categorizado como 'Imputado conocido' siempre que exista un registro SAF de algún documento que acredite su identificación, como Cédula de Identidad o Pasaporte. A su vez, se hablará de un 'Delito con imputado Conocido' cuando al menos uno de estos sujetos (imputados) tenga esta categoría.

Nota 2: El porcentaje de término para los imputados conocidos se calcula como el cuociente entre los delitos terminados con imputado conocido y los delitos ingresados con imputado conocido, de igual manera para los imputados desconocidos.

Fuente: Información obtenida del SAF.

**Tabla N°3: Delitos ingresados por categoría de delitos y tipo de imputado.**  
**Período: 01 enero 2018 - 31 marzo 2018**

CATEGORÍA DE DELITOS	IMPUTADOS				Total
	Imputado conocido (IC)	% Conocido	Imputado Desconocido (ID)	% Desconocido	
CUASIDELITOS	2.488	69,99%	1.067	30,01%	3.555
DELITOS CONTRA LA FE PÚBLICA	4.027	70,94%	1.650	29,06%	5.677
DELITOS CONTRA LA LIBERTAD E INTIMIDAD DE LAS PERSONAS	26.618	69,00%	11.959	31,00%	38.577
DELITOS CONTRA LEYES DE PROPIEDAD INTELECTUAL E INDUSTRIAL	707	84,27%	132	15,73%	839
DELITOS DE JUSTICIA MILITAR	16	66,67%	8	33,33%	24
DELITOS DE LEYES ESPECIALES	6.490	82,06%	1.419	17,94%	7.909
DELITOS DE TORTURA, MALOS TRATOS, GENOCIDIO Y LESA HUMANIDAD	56	10,69%	468	89,31%	524
DELITOS ECONÓMICOS Y TRIBUTARIOS	7.293	26,91%	19.806	73,09%	27.099
DELITOS FUNCIONARIOS	345	44,06%	438	55,94%	783
DELITOS LEY DE DROGAS	5.081	62,65%	3.029	37,35%	8.110
DELITOS LEY DE TRÁNSITO	11.591	95,51%	545	4,49%	12.136
DELITOS SEXUALES	3.144	58,30%	2.249	41,70%	5.393
FALTAS	16.222	85,78%	2.689	14,22%	18.911
HECHOS DE RELEVANCIA CRIMINAL	2.894	11,38%	22.529	88,62%	25.423
HOMICIDIOS	332	65,35%	176	34,65%	508
HURTOS	11.855	33,38%	23.658	66,62%	35.513
LESIONES	27.488	71,91%	10.737	28,09%	38.225
OTROS DELITOS	4.025	84,68%	728	15,32%	4.753
OTROS DELITOS CONTRA LA PROPIEDAD	8.185	40,26%	12.146	59,74%	20.331
ROBOS	2.681	9,42%	25.794	90,58%	28.475
ROBOS NO VIOLENTOS	3.609	7,40%	45.143	92,60%	48.752
<b>TOTAL NACIONAL</b>	<b>145.147</b>	<b>43,78%</b>	<b>186.370</b>	<b>56,22%</b>	<b>331.517</b>

Nota : IC = Imputado Conocido; ID = Imputado Desconocido.  
Fuente: Información obtenida del SAF.



**Tabla N°3.1.: Delitos ingresados por imputados conocidos por región y categoría de delitos.**  
 Período: 01 enero 2018 - 31 marzo 2018

CATEGORÍA DE DELITOS		I	II	III	IV	V	VI	VII	VIII	IX	X	XI	XII	XIV	XV	RM CN	RM OR	RM OCC	RM SUR	Total Nacional
IMPUTADOS CONOCIDOS (IC)	CUASIDELITOS	38	81	40	90	252	171	201	329	113	121	15	14	81	28	345	243	168	158	2.488
	DELITOS CONTRA LA FE PÚBLICA	125	141	75	138	529	323	219	409	152	180	32	46	87	73	618	248	380	252	4.027
	DELITOS CONTRA LA LIBERTAD E INTIMIDAD DE LAS PERSONAS	534	807	544	1.053	3.266	2.059	1.571	2.197	1.429	1.299	167	170	596	372	3.280	1.496	2.686	3.092	26.618
	DELITOS CONTRA LEYES DE PROPIEDAD INTELECTUAL E INDUSTRIAL	23	35	7	16	304	25	29	39	4	13	2	4	7	2	75	17	92	13	707
	DELITOS DE JUSTICIA MILITAR	0	0	0	2	0	1	0	2	0	0	0	0	0	4	1	1	5	0	16
	DELITOS DE LEYES ESPECIALES	83	204	161	323	552	163	351	645	155	231	45	24	84	596	648	669	591	965	6.490
	DELITOS DE TORTURA, MALOS TRATOS, GENOCIDIO Y LESA HUMANIDAD	0	1	5	6	9	1	1	1	9	1	0	0	1	0	16	1	3	1	56
	DELITOS ECONÓMICOS Y TRIBUTARIOS	347	196	135	331	949	527	456	535	312	334	65	108	247	155	892	638	566	500	7.293
	DELITOS FUNCIONARIOS	7	18	10	20	52	23	21	17	16	24	7	7	6	7	47	18	22	23	345
	DELITOS LEY DE DROGAS	247	199	131	204	725	424	405	509	285	118	51	58	84	117	545	220	469	290	5.081
	DELITOS LEY DE TRÁNSITO	832	531	320	459	1.339	763	899	1.033	838	740	199	204	343	368	770	572	896	485	11.591
	DELITOS SEXUALES	65	100	58	123	406	209	161	348	199	182	36	32	97	37	332	173	285	301	3.144
	FALTAS	631	1.533	363	780	2.542	973	1.024	1.587	968	1.062	182	93	469	378	1.372	643	692	930	16.222
	HECHOS DE RELEVANCIA CRIMINAL	69	69	55	168	281	204	217	268	179	122	39	33	103	54	260	290	243	240	2.894
	HOMICIDIOS	13	5	7	18	36	8	15	23	20	16	3	1	7	3	64	21	22	50	332
	HURTOS	213	402	274	500	1.641	562	486	1.384	553	565	55	59	282	122	1.100	1.933	971	753	11.855
	LESIONES	787	1.205	538	1.127	3.210	1.827	1.605	2.589	1.629	1.419	212	233	743	463	3.316	1.417	2.449	2.719	27.488
	OTROS DELITOS	138	228	99	202	595	212	190	421	119	125	34	48	48	75	604	236	278	373	4.025
	OTROS DELITOS CONTRA LA PROPIEDAD	379	325	194	416	1.106	508	520	787	547	471	82	69	242	125	770	483	639	522	8.185
ROBOS	85	122	51	87	342	98	88	190	69	65	5	11	44	51	609	237	220	307	2.681	
ROBOS NO VIOLENTOS	107	173	133	201	609	258	180	387	154	122	11	13	69	70	343	249	276	254	3.609	
<b>TOTAL NACIONAL</b>		<b>4.723</b>	<b>6.375</b>	<b>3.200</b>	<b>6.264</b>	<b>18.745</b>	<b>9.339</b>	<b>8.639</b>	<b>13.700</b>	<b>7.750</b>	<b>7.210</b>	<b>1.242</b>	<b>1.227</b>	<b>3.640</b>	<b>3.100</b>	<b>16.007</b>	<b>9.805</b>	<b>11.953</b>	<b>12.228</b>	<b>145.147</b>

CATEGORÍA DE DELITOS		I	II	III	IV	V	VI	VII	VIII	IX	X	XI	XII	XIV	XV	RM CN	RM OR	RM OCC	RM SUR	Total Nacional
IMPUTADOS CONOCIDOS (IC)	CUASIDELITOS	0,80%	1,27%	1,25%	1,44%	1,34%	1,83%	2,33%	2,40%	1,46%	1,68%	1,21%	1,14%	2,23%	0,90%	2,16%	2,48%	1,41%	1,29%	1,71%
	DELITOS CONTRA LA FE PÚBLICA	2,65%	2,21%	2,34%	2,20%	2,82%	3,46%	2,54%	2,99%	1,96%	2,50%	2,58%	3,75%	2,39%	2,35%	3,86%	2,53%	3,18%	2,06%	2,77%
	DELITOS CONTRA LA LIBERTAD E INTIMIDAD DE LAS PERSONAS	11,31%	12,66%	17,00%	16,81%	17,42%	22,05%	18,18%	16,04%	18,44%	18,02%	13,45%	13,85%	16,37%	12,00%	20,49%	15,26%	22,47%	25,29%	18,34%
	DELITOS CONTRA LEYES DE PROPIEDAD INTELECTUAL E INDUSTRIAL	0,49%	0,55%	0,22%	0,26%	1,62%	0,27%	0,34%	0,28%	0,05%	0,18%	0,16%	0,33%	0,19%	0,06%	0,47%	0,17%	0,77%	0,11%	0,49%
	DELITOS DE JUSTICIA MILITAR	0,00%	0,00%	0,00%	0,03%	0,00%	0,01%	0,00%	0,01%	0,00%	0,00%	0,00%	0,00%	0,00%	0,13%	0,01%	0,01%	0,04%	0,00%	0,01%
	DELITOS DE LEYES ESPECIALES	1,76%	3,20%	5,03%	5,16%	2,94%	1,75%	4,06%	4,71%	2,00%	3,20%	3,62%	1,96%	2,31%	19,23%	4,05%	6,82%	4,94%	7,89%	4,47%
	DELITOS DE TORTURA, MALOS TRATOS, GENOCIDIO Y LESA HUMANIDAD	0,00%	0,02%	0,16%	0,10%	0,05%	0,01%	0,01%	0,01%	0,12%	0,01%	0,00%	0,00%	0,03%	0,00%	0,10%	0,01%	0,03%	0,01%	0,04%
	DELITOS ECONÓMICOS Y TRIBUTARIOS	7,35%	3,07%	4,22%	5,28%	5,06%	5,64%	5,28%	3,91%	4,03%	4,63%	5,23%	8,80%	6,79%	5,00%	5,57%	6,51%	4,74%	4,09%	5,02%
	DELITOS FUNCIONARIOS	0,15%	0,28%	0,31%	0,32%	0,28%	0,25%	0,24%	0,12%	0,21%	0,33%	0,56%	0,57%	0,16%	0,23%	0,29%	0,18%	0,18%	0,19%	0,24%
	DELITOS LEY DE DROGAS	5,23%	3,12%	4,09%	3,26%	3,87%	4,54%	4,69%	3,72%	3,68%	1,64%	4,11%	4,73%	2,31%	3,77%	3,40%	2,24%	3,92%	2,37%	3,50%
	DELITOS LEY DE TRÁNSITO	17,62%	8,33%	10,00%	7,33%	7,14%	8,17%	10,41%	7,54%	10,81%	10,26%	16,02%	16,63%	9,42%	11,87%	4,81%	5,83%	7,50%	3,97%	7,99%
	DELITOS SEXUALES	1,38%	1,57%	1,81%	1,96%	2,17%	2,24%	1,86%	2,54%	2,57%	2,52%	2,90%	2,61%	2,66%	1,19%	2,07%	1,76%	2,38%	2,46%	2,17%
	FALTAS	13,36%	24,05%	11,34%	12,45%	13,56%	10,42%	11,85%	11,58%	12,49%	14,73%	14,65%	7,58%	12,88%	12,19%	8,57%	6,56%	5,79%	7,61%	11,18%
	HECHOS DE RELEVANCIA CRIMINAL	1,46%	1,08%	1,72%	2,68%	1,50%	2,18%	2,51%	1,96%	2,31%	1,69%	3,14%	2,69%	2,83%	1,74%	1,62%	2,96%	2,03%	1,96%	1,99%
	HOMICIDIOS	0,28%	0,08%	0,22%	0,29%	0,19%	0,09%	0,17%	0,17%	0,26%	0,22%	0,24%	0,08%	0,19%	0,10%	0,40%	0,21%	0,18%	0,41%	0,23%
	HURTOS	4,51%	6,31%	8,56%	7,98%	8,75%	6,02%	5,63%	10,10%	7,14%	7,84%	4,43%	4,81%	7,75%	3,94%	6,87%	19,71%	8,12%	6,16%	8,17%
	LESIONES	16,66%	18,90%	16,81%	17,99%	17,12%	19,56%	18,58%	18,90%	21,02%	19,68%	17,07%	18,99%	20,41%	14,94%	20,72%	14,45%	20,49%	22,24%	18,94%
	OTROS DELITOS	2,92%	3,58%	3,09%	3,22%	3,17%	2,27%	2,20%	3,07%	1,54%	1,73%	2,74%	3,91%	1,32%	2,42%	3,77%	2,41%	2,33%	3,05%	2,77%
	OTROS DELITOS CONTRA LA PROPIEDAD	8,02%	5,10%	6,06%	6,64%	5,90%	5,44%	6,02%	5,74%	7,06%	6,53%	6,60%	5,62%	6,65%	4,03%	4,81%	4,93%	5,35%	4,27%	5,64%
ROBOS	1,80%	1,91%	1,59%	1,39%	1,82%	1,05%	1,02%	1,39%	0,80%	0,90%	0,40%	0,90%	1,21%	1,65%	3,80%	2,42%	1,84%	2,51%	1,85%	
ROBOS NO VIOLENTOS	2,27%	2,71%	4,16%	3,21%	3,25%	2,76%	2,08%	2,82%	1,99%	1,69%	0,89%	1,06%	1,90%	2,26%	2,14%	2,54%	2,31%	2,08%	2,49%	
<b>TOTAL NACIONAL</b>		<b>100,00%</b>	<b>100,00%</b>	<b>100,00%</b>	<b>100,00%</b>	<b>100,00%</b>	<b>100,00%</b>	<b>100,00%</b>	<b>100,00%</b>	<b>100,00%</b>	<b>100,00%</b>	<b>100,00%</b>	<b>100,00%</b>	<b>100,00%</b>	<b>100,00%</b>	<b>100,00%</b>	<b>100,00%</b>	<b>100,00%</b>	<b>100,00%</b>	<b>100,00%</b>

Fuente: Información obtenida del SAF.

Tabla N°3.2.: Delitos ingresados por imputados desconocidos por región y categoría de delitos.  
Período: 01 enero 2018 - 31 marzo 2018

CATEGORÍA DE DELITOS	I	II	III	IV	V	VI	VII	VIII	IX	X	XI	XII	XIV	XV	RM CN	RM OR	RM OCC	RM SUR	Total Nacional
<b>CUASIDELITOS</b>	12	26	11	43	72	72	80	110	99	28	8	6	28	13	154	110	95	100	<b>1.067</b>
<b>DELITOS CONTRA LA FE PÚBLICA</b>	26	75	17	59	162	101	70	150	64	58	16	19	17	51	335	190	128	112	<b>1.650</b>
<b>DELITOS CONTRA LA LIBERTAD E INTIMIDAD DE LAS PERSONAS</b>	265	577	167	528	1.248	599	710	1.201	536	424	69	78	161	118	1.738	1.025	1.324	1.191	<b>11.959</b>
<b>DELITOS CONTRA LEYES DE PROPIEDAD INTELECTUAL E INDUSTRIAL</b>	4	2	0	1	10	3	0	0	3	1	0	2	0	0	12	11	82	1	<b>132</b>
<b>DELITOS DE JUSTICIA MILITAR</b>	0	1	0	0	0	1	0	1	0	0	0	0	3	0	2	0	0	0	<b>8</b>
<b>DELITOS DE LEYES ESPECIALES</b>	30	16	30	275	182	26	38	171	57	45	22	19	25	13	166	87	108	109	<b>1.419</b>
<b>DELITOS DE TORTURA, MALOS TRATOS, GENOCIDIO Y LESA HUMANIDAD</b>	1	3	4	42	16	7	14	20	30	3	5	5	14	2	120	3	160	19	<b>468</b>
<b>DELITOS ECONÓMICOS Y TRIBUTARIOS</b>	281	656	226	852	2.159	1.005	960	1.886	719	616	111	177	289	191	3.428	3.105	1.791	1.354	<b>19.806</b>
<b>DELITOS FUNCIONARIOS</b>	2	9	10	9	50	24	41	30	29	58	8	3	10	27	29	15	5	79	<b>438</b>
<b>DELITOS LEY DE DROGAS</b>	106	128	53	125	326	191	129	323	90	66	14	9	33	53	508	164	332	379	<b>3.029</b>
<b>DELITOS LEY DE TRÁNSITO</b>	26	10	8	15	27	18	37	35	48	16	7	77	6	7	73	42	61	32	<b>545</b>
<b>DELITOS SEXUALES</b>	43	88	44	79	238	110	111	358	152	132	19	23	53	47	255	116	202	179	<b>2.249</b>
<b>FALTAS</b>	41	73	40	127	308	159	208	288	174	185	38	26	92	21	381	150	232	146	<b>2.689</b>
<b>HECHOS DE RELEVANCIA CRIMINAL</b>	543	511	383	898	1.896	990	1.096	2.504	1.490	921	217	198	418	585	2.631	2.187	2.511	2.550	<b>22.529</b>
<b>HOMICIDIOS</b>	4	4	5	7	6	9	0	4	9	2	0	1	2	1	81	4	8	29	<b>176</b>
<b>HURTOS</b>	554	823	330	995	2.962	1.242	1.620	2.363	1.477	1.310	160	200	589	303	3.359	2.891	1.459	1.021	<b>23.658</b>
<b>LESIONES</b>	318	624	171	482	1.206	672	506	1.212	431	455	50	81	202	198	1.418	703	1.061	947	<b>10.737</b>
<b>OTROS DELITOS</b>	10	33	10	17	63	44	47	101	44	38	15	7	14	10	92	54	58	71	<b>728</b>
<b>OTROS DELITOS CONTRA LA PROPIEDAD</b>	220	315	154	525	1.373	813	787	1.682	1.237	779	142	139	431	107	1.028	787	908	719	<b>12.146</b>
<b>ROBOS</b>	602	744	221	499	1.944	608	617	1.867	580	324	13	19	124	188	7.052	2.815	3.330	4.247	<b>25.794</b>
<b>ROBOS NO VIOLENTOS</b>	995	1.763	879	2.122	5.406	2.100	1.977	4.315	2.299	1.471	98	181	737	509	5.918	6.294	4.301	3.778	<b>45.143</b>
<b>TOTAL NACIONAL</b>	<b>4.083</b>	<b>6.481</b>	<b>2.763</b>	<b>7.700</b>	<b>19.654</b>	<b>8.794</b>	<b>9.048</b>	<b>18.621</b>	<b>9.568</b>	<b>6.932</b>	<b>1.012</b>	<b>1.270</b>	<b>3.248</b>	<b>2.444</b>	<b>28.780</b>	<b>20.753</b>	<b>18.156</b>	<b>17.063</b>	<b>186.370</b>

CATEGORÍA DE DELITOS	I	II	III	IV	V	VI	VII	VIII	IX	X	XI	XII	XIV	XV	RM CN	RM OR	RM OCC	RM SUR	Total Nacional
<b>CUASIDELITOS</b>	0,29%	0,40%	0,40%	0,56%	0,37%	0,82%	0,88%	0,59%	1,03%	0,40%	0,79%	0,47%	0,86%	0,53%	0,54%	0,53%	0,52%	0,59%	<b>0,57%</b>
<b>DELITOS CONTRA LA FE PÚBLICA</b>	0,64%	1,16%	0,62%	0,77%	0,82%	1,15%	0,77%	0,81%	0,67%	0,84%	1,58%	1,50%	0,52%	2,09%	1,16%	0,92%	0,71%	0,66%	<b>0,89%</b>
<b>DELITOS CONTRA LA LIBERTAD E INTIMIDAD DE LAS PERSONAS</b>	6,49%	8,90%	6,04%	6,86%	6,35%	6,81%	7,85%	6,45%	5,60%	6,12%	6,82%	6,14%	4,96%	4,83%	6,04%	4,94%	7,29%	6,98%	<b>6,42%</b>
<b>DELITOS CONTRA LEYES DE PROPIEDAD INTELECTUAL E INDUSTRIAL</b>	0,10%	0,03%	0,00%	0,01%	0,05%	0,03%	0,00%	0,00%	0,03%	0,01%	0,00%	0,16%	0,00%	0,00%	0,04%	0,05%	0,45%	0,01%	<b>0,07%</b>
<b>DELITOS DE JUSTICIA MILITAR</b>	0,00%	0,02%	0,00%	0,00%	0,00%	0,01%	0,00%	0,01%	0,00%	0,00%	0,00%	0,00%	0,09%	0,00%	0,01%	0,00%	0,00%	0,00%	<b>0,00%</b>
<b>DELITOS DE LEYES ESPECIALES</b>	0,73%	0,25%	1,09%	3,57%	0,93%	0,30%	0,42%	0,92%	0,60%	0,65%	2,17%	1,50%	0,77%	0,53%	0,58%	0,42%	0,59%	0,64%	<b>0,76%</b>
<b>DELITOS DE TORTURA, MALOS TRATOS, GENOCIDIO Y LESA HUMANIDAD</b>	0,02%	0,05%	0,14%	0,55%	0,08%	0,08%	0,15%	0,11%	0,31%	0,04%	0,49%	0,39%	0,43%	0,08%	0,42%	0,01%	0,88%	0,11%	<b>0,25%</b>
<b>DELITOS ECONÓMICOS Y TRIBUTARIOS</b>	6,88%	10,12%	8,18%	11,06%	10,99%	11,43%	10,61%	10,13%	7,51%	8,89%	10,97%	13,94%	8,90%	7,82%	11,91%	14,96%	9,86%	7,94%	<b>10,63%</b>
<b>DELITOS FUNCIONARIOS</b>	0,05%	0,14%	0,36%	0,12%	0,25%	0,27%	0,45%	0,16%	0,30%	0,84%	0,79%	0,24%	0,31%	1,10%	0,10%	0,07%	0,03%	0,46%	<b>0,24%</b>
<b>DELITOS LEY DE DROGAS</b>	2,60%	1,98%	1,92%	1,62%	1,66%	2,17%	1,43%	1,73%	0,94%	0,95%	1,38%	0,71%	1,02%	2,17%	1,77%	0,79%	1,83%	2,22%	<b>1,63%</b>
<b>DELITOS LEY DE TRÁNSITO</b>	0,64%	0,15%	0,29%	0,19%	0,14%	0,20%	0,41%	0,19%	0,50%	0,23%	0,69%	0,06%	0,18%	0,29%	0,25%	0,20%	0,34%	0,19%	<b>0,29%</b>
<b>DELITOS SEXUALES</b>	1,05%	1,36%	1,59%	1,03%	1,21%	1,25%	1,23%	1,92%	1,59%	1,90%	1,88%	1,81%	1,63%	1,92%	0,89%	0,56%	1,11%	1,05%	<b>1,21%</b>
<b>FALTAS</b>	1,00%	1,13%	1,45%	1,65%	1,57%	1,81%	2,30%	1,55%	1,82%	2,67%	3,75%	2,05%	2,83%	0,86%	1,32%	0,72%	1,28%	0,86%	<b>1,44%</b>
<b>HECHOS DE RELEVANCIA CRIMINAL</b>	13,30%	7,88%	13,86%	11,66%	9,65%	11,26%	12,11%	13,45%	15,57%	13,29%	21,44%	15,59%	12,87%	23,94%	9,14%	10,54%	13,83%	14,94%	<b>12,09%</b>
<b>HOMICIDIOS</b>	0,10%	0,06%	0,18%	0,09%	0,03%	0,10%	0,00%	0,02%	0,09%	0,03%	0,00%	0,08%	0,06%	0,04%	0,28%	0,02%	0,04%	0,17%	<b>0,09%</b>
<b>HURTOS</b>	13,57%	12,70%	11,94%	12,92%	15,07%	14,12%	17,90%	12,69%	15,44%	18,90%	15,81%	15,75%	18,13%	12,40%	11,67%	13,93%	8,04%	5,98%	<b>12,69%</b>
<b>LESIONES</b>	7,79%	9,63%	6,19%	6,26%	6,14%	7,64%	5,59%	6,51%	4,50%	6,56%	4,94%	6,38%	6,22%	8,10%	4,93%	3,39%	5,84%	5,55%	<b>5,76%</b>
<b>OTROS DELITOS</b>	0,24%	0,51%	0,36%	0,22%	0,32%	0,50%	0,52%	0,54%	0,46%	0,55%	1,48%	0,55%	0,43%	0,41%	0,32%	0,26%	0,32%	0,42%	<b>0,39%</b>
<b>OTROS DELITOS CONTRA LA PROPIEDAD</b>	5,39%	4,86%	5,57%	6,82%	6,99%	9,24%	8,70%	9,03%	12,93%	11,24%	14,03%	10,94%	13,27%	4,38%	3,57%	3,79%	5,00%	4,21%	<b>6,52%</b>
<b>ROBOS</b>	14,74%	11,48%	8,00%	6,48%	9,89%	6,91%	6,82%	10,03%	6,06%	4,67%	1,28%	1,50%	3,82%	7,69%	24,50%	13,56%	18,34%	24,89%	<b>13,84%</b>
<b>ROBOS NO VIOLENTOS</b>	24,37%	27,20%	31,81%	27,56%	27,51%	23,88%	21,85%	23,17%	24,03%	21,22%	9,68%	14,25%	22,69%	20,83%	20,56%	30,33%	23,69%	22,14%	<b>24,22%</b>
<b>TOTAL NACIONAL</b>	<b>100,00%</b>	<b>100,00%</b>	<b>100,00%</b>	<b>100,00%</b>	<b>100,00%</b>	<b>100,00%</b>	<b>100,00%</b>	<b>100,00%</b>	<b>100,00%</b>	<b>100,00%</b>	<b>100,00%</b>	<b>100,00%</b>	<b>100,00%</b>	<b>100,00%</b>	<b>100,00%</b>	<b>100,00%</b>	<b>100,00%</b>	<b>100,00%</b>	<b>100,00%</b>

Fuente: Información obtenida del SAF.

**Tabla N°4: Delitos terminados por categoría de delitos y tipo de imputado.**  
**Período: 01 enero 2018 - 31 marzo 2018**

CATEGORÍA DE DELITOS	IMPUTADOS				Total
	Imputado conocido (IC)	% Conocido	Imputado Desconocido (ID)	% Desconocido	
CUASIDELITOS	2.751	75,95%	871	24,05%	3.622
DELITOS CONTRA LA FE PÚBLICA	4.455	77,65%	1.282	22,35%	5.737
DELITOS CONTRA LA LIBERTAD E INTIMIDAD DE LAS PERSONAS	28.081	72,99%	10.392	27,01%	38.473
DELITOS CONTRA LEYES DE PROPIEDAD INTELECTUAL E INDUSTRIAL	911	85,30%	157	14,70%	1.068
DELITOS DE JUSTICIA MILITAR	19	79,17%	5	20,83%	24
DELITOS DE LEYES ESPECIALES	6.230	81,93%	1.374	18,07%	7.604
DELITOS DE TORTURA, MALOS TRATOS, GENOCIDIO Y LESA HUMANIDAD	63	21,21%	234	78,79%	297
DELITOS ECONÓMICOS Y TRIBUTARIOS	7.445	29,81%	17.529	70,19%	24.974
DELITOS FUNCIONARIOS	414	56,79%	315	43,21%	729
DELITOS LEY DE DROGAS	4.227	68,63%	1.932	31,37%	6.159
DELITOS LEY DE TRÁNSITO	13.177	96,81%	434	3,19%	13.611
DELITOS SEXUALES	3.448	63,37%	1.993	36,63%	5.441
FALTAS	16.807	87,16%	2.477	12,84%	19.284
HECHOS DE RELEVANCIA CRIMINAL	2.752	11,82%	20.538	88,18%	23.290
HOMICIDIOS	295	80,82%	70	19,18%	365
HURTOS	14.228	39,27%	22.000	60,73%	36.228
LESIONES	30.770	77,59%	8.887	22,41%	39.657
OTROS DELITOS	4.279	88,34%	565	11,66%	4.844
OTROS DELITOS CONTRA LA PROPIEDAD	9.943	48,78%	10.440	51,22%	20.383
ROBOS	3.367	11,63%	25.585	88,37%	28.952
ROBOS NO VIOLENTOS	4.606	9,29%	44.968	90,71%	49.574
<b>TOTAL NACIONAL</b>	<b>158.268</b>	<b>47,91%</b>	<b>172.048</b>	<b>52,09%</b>	<b>330.316</b>

Nota : Se consideran los términos aplicados durante el año en curso, independiente de la fecha de recepción.  
Fuente: Información obtenida del SAF.

**Tabla N°4.1.: Delitos terminados por imputados conocidos por región y categoría de delitos.**  
Período: 01 enero 2018 - 31 marzo 2018

CATEGORÍA DE DELITOS		I	II	III	IV	V	VI	VII	VIII	IX	X	XI	XII	XIV	XV	RM CN	RM OR	RM OCC	RM SUR	Total Nacional
IMPUTADOS CONOCIDOS (IC)	CUASIDELITOS	39	97	62	103	307	121	220	305	156	117	18	37	61	27	397	297	215	172	<b>2.751</b>
	DELITOS CONTRA LA FE PÚBLICA	135	164	96	140	539	337	219	394	186	248	56	46	79	52	726	377	385	276	<b>4.455</b>
	DELITOS CONTRA LA LIBERTAD E INTIMIDAD DE LAS PERSONAS	463	938	642	1.330	3.423	2.193	1.650	1.841	1.720	1.595	208	213	601	312	3.487	1.751	2.414	3.300	<b>28.081</b>
	DELITOS CONTRA LEYES DE PROPIEDAD INTELECTUAL E INDUSTRIAL	32	49	5	20	282	42	46	56	10	16	1	2	3	13	130	40	146	18	<b>911</b>
	DELITOS DE JUSTICIA MILITAR		1	2	2	1	1		2			1				5	1		3	<b>19</b>
	DELITOS DE LEYES ESPECIALES	73	194	150	392	505	203	430	642	191	252	54	29	96	349	707	681	616	666	<b>6.230</b>
	DELITOS DE TORTURA, MALOS TRATOS, GENOCIDIO Y LESA HUMANIDAD		3	3	12	5	2	2	5	8	3	1		1		14	1	2	1	<b>63</b>
	DELITOS ECONÓMICOS Y TRIBUTARIOS	351	189	177	275	927	419	487	401	394	372	86	126	192	130	1.025	764	512	618	<b>7.445</b>
	DELITOS FUNCIONARIOS	7	23	17	23	52	24	38	34	16	34	6	5	16	2	59	15	19	24	<b>414</b>
	DELITOS LEY DE DROGAS	263	274	109	126	597	280	336	336	189	118	34	54	70	89	447	258	362	285	<b>4.227</b>
	DELITOS LEY DE TRÁNSITO	713	712	426	604	1.413	863	980	1.058	1.136	964	247	219	372	303	885	714	1.027	541	<b>13.177</b>
	DELITOS SEXUALES	77	102	88	102	416	244	172	406	196	308	36	31	86	42	311	182	269	380	<b>3.448</b>
	FALTAS	727	1.483	382	810	2.480	1.053	1.226	1.747	1.023	1.134	207	113	431	489	1.280	616	600	1.006	<b>16.807</b>
	HECHOS DE RELEVANCIA CRIMINAL	65	66	59	143	244	168	209	231	197	128	42	36	90	51	259	293	196	275	<b>2.752</b>
	HOMICIDIOS	6	7	8	11	36	11	9	26	14	13	8	1	15	3	40	14	32	41	<b>295</b>
	HURTOS	234	571	401	630	1.819	562	566	1.648	770	776	91	112	304	79	1.230	2.485	1.023	927	<b>14.228</b>
	LESIONES	870	1.382	752	1.527	3.341	1.850	1.908	2.629	2.046	1.955	302	279	713	381	3.727	1.790	2.231	3.087	<b>30.770</b>
	OTROS DELITOS	205	258	128	221	610	211	185	355	155	143	49	51	45	51	668	285	265	394	<b>4.279</b>
	OTROS DELITOS CONTRA LA PROPIEDAD	469	427	317	587	1.247	617	590	849	717	623	125	94	294	89	823	630	767	678	<b>9.943</b>
	ROBOS	162	103	76	120	424	111	101	239	86	68	8	11	31	31	620	378	281	517	<b>3.367</b>
ROBOS NO VIOLENTOS	148	219	206	290	720	327	250	408	222	168	18	19	86	58	340	356	340	431	<b>4.606</b>	
<b>TOTAL NACIONAL</b>	<b>5.039</b>	<b>7.262</b>	<b>4.106</b>	<b>7.468</b>	<b>19.388</b>	<b>9.639</b>	<b>9.624</b>	<b>13.612</b>	<b>9.432</b>	<b>9.035</b>	<b>1.598</b>	<b>1.478</b>	<b>3.586</b>	<b>2.556</b>	<b>17.176</b>	<b>11.927</b>	<b>11.705</b>	<b>13.637</b>	<b>158.268</b>	

CATEGORÍA DE DELITOS		I	II	III	IV	V	VI	VII	VIII	IX	X	XI	XII	XIV	XV	RM CN	RM OR	RM OCC	RM SUR	Total Nacional
IMPUTADOS CONOCIDOS (IC)	CUASIDELITOS	0,77%	1,34%	1,51%	1,38%	1,58%	1,26%	2,29%	2,24%	1,65%	1,29%	1,13%	2,50%	1,70%	1,06%	2,31%	2,49%	1,84%	1,26%	<b>1,74%</b>
	DELITOS CONTRA LA FE PÚBLICA	2,68%	2,26%	2,34%	1,87%	2,78%	3,50%	2,28%	2,89%	1,97%	2,74%	3,50%	3,11%	2,20%	2,03%	4,23%	3,16%	3,29%	2,02%	<b>2,81%</b>
	DELITOS CONTRA LA LIBERTAD E INTIMIDAD DE LAS PERSONAS	9,19%	12,92%	15,64%	17,81%	17,66%	22,75%	17,14%	13,52%	18,24%	17,65%	13,02%	14,41%	16,76%	12,21%	20,30%	14,68%	20,62%	24,20%	<b>17,74%</b>
	DELITOS CONTRA LEYES DE PROPIEDAD INTELECTUAL E INDUSTRIAL	0,64%	0,67%	0,12%	0,27%	1,45%	0,44%	0,48%	0,41%	0,11%	0,18%	0,06%	0,14%	0,08%	0,51%	0,76%	0,34%	1,25%	0,13%	<b>0,58%</b>
	DELITOS DE JUSTICIA MILITAR	0,00%	0,01%	0,05%	0,03%	0,01%	0,01%	0,00%	0,01%	0,00%	0,00%	0,06%	0,00%	0,00%	0,20%	0,01%	0,00%	0,03%	0,00%	<b>0,01%</b>
	DELITOS DE LEYES ESPECIALES	1,45%	2,67%	3,65%	5,25%	2,60%	2,11%	4,47%	4,72%	2,03%	2,79%	3,38%	1,96%	2,68%	13,65%	4,12%	5,71%	5,26%	4,88%	<b>3,94%</b>
	DELITOS DE TORTURA, MALOS TRATOS, GENOCIDIO Y LESA HUMANIDAD	0,00%	0,04%	0,07%	0,16%	0,03%	0,02%	0,02%	0,04%	0,08%	0,03%	0,06%	0,00%	0,03%	0,00%	0,08%	0,01%	0,02%	0,01%	<b>0,04%</b>
	DELITOS ECONÓMICOS Y TRIBUTARIOS	6,97%	2,60%	4,31%	3,68%	4,78%	4,35%	5,06%	2,95%	4,18%	4,12%	5,38%	8,53%	5,35%	5,09%	5,97%	6,41%	4,37%	4,53%	<b>4,70%</b>
	DELITOS FUNCIONARIOS	0,14%	0,32%	0,41%	0,31%	0,27%	0,25%	0,39%	0,25%	0,17%	0,38%	0,38%	0,34%	0,45%	0,38%	0,34%	0,13%	0,16%	0,18%	<b>0,26%</b>
	DELITOS LEY DE DROGAS	5,22%	3,77%	2,65%	1,69%	3,08%	2,90%	3,49%	2,47%	2,00%	1,31%	2,13%	3,65%	1,95%	3,48%	2,60%	2,16%	3,09%	2,09%	<b>2,67%</b>
	DELITOS LEY DE TRÁNSITO	14,15%	9,80%	10,38%	8,09%	7,29%	8,95%	10,18%	7,77%	12,04%	10,67%	15,46%	14,82%	10,37%	11,85%	5,15%	5,99%	8,77%	3,97%	<b>8,33%</b>
	DELITOS SEXUALES	1,53%	1,40%	2,14%	1,37%	2,15%	2,53%	1,79%	2,98%	2,08%	3,41%	2,25%	2,10%	2,40%	1,79%	1,64%	1,81%	1,53%	2,30%	<b>2,18%</b>
	FALTAS	14,43%	20,42%	9,30%	10,85%	12,79%	10,92%	12,74%	12,83%	10,85%	12,55%	12,95%	7,65%	12,02%	19,13%	7,45%	5,16%	5,13%	7,38%	<b>10,62%</b>
	HECHOS DE RELEVANCIA CRIMINAL	1,29%	0,91%	1,44%	1,91%	1,26%	1,74%	2,17%	1,70%	2,09%	1,42%	2,63%	2,44%	2,51%	2,00%	1,51%	2,46%	1,67%	2,02%	<b>1,74%</b>
	HOMICIDIOS	0,12%	0,10%	0,19%	0,15%	0,19%	0,11%	0,09%	0,19%	0,15%	0,14%	0,50%	0,07%	0,42%	0,12%	0,23%	0,12%	0,27%	0,30%	<b>0,19%</b>
	HURTOS	4,64%	7,86%	9,77%	8,44%	9,38%	5,83%	5,88%	12,11%	8,16%	8,59%	5,69%	7,58%	8,48%	3,09%	7,16%	20,84%	8,74%	6,80%	<b>8,99%</b>
	LESIONES	17,27%	19,03%	18,31%	20,45%	17,23%	19,19%	19,83%	19,31%	21,69%	21,64%	18,90%	18,88%	19,88%	14,91%	21,70%	15,01%	19,06%	22,64%	<b>19,44%</b>
	OTROS DELITOS	4,07%	3,55%	3,12%	2,96%	3,15%	2,19%	1,92%	2,61%	1,64%	1,58%	3,07%	3,45%	1,25%	2,00%	3,89%	2,39%	2,26%	2,89%	<b>2,70%</b>
	OTROS DELITOS CONTRA LA PROPIEDAD	9,31%	5,88%	7,72%	7,86%	6,43%	6,40%	6,13%	6,24%	7,60%	6,90%	7,82%	6,36%	8,20%	3,48%	4,79%	5,28%	6,55%	4,97%	<b>6,28%</b>
	ROBOS	3,21%	1,42%	1,85%	1,61%	2,19%	1,15%	1,05%	1,76%	0,91%	0,75%	0,50%	0,74%	0,86%	1,21%	3,61%	3,17%	2,40%	3,79%	<b>2,13%</b>
ROBOS NO VIOLENTOS	2,94%	3,02%	5,02%	3,88%	3,71%	3,39%	2,60%	3,00%	2,35%	1,86%	1,13%	1,29%	2,40%	2,27%	1,98%	2,98%	2,90%	3,16%	<b>2,91%</b>	
<b>TOTAL NACIONAL</b>	<b>100,00%</b>	<b>100,00%</b>	<b>100,00%</b>	<b>100,00%</b>	<b>100,00%</b>	<b>100,00%</b>	<b>100,00%</b>	<b>100,00%</b>	<b>100,00%</b>	<b>100,00%</b>	<b>100,00%</b>	<b>100,00%</b>	<b>100,00%</b>	<b>100,00%</b>	<b>100,00%</b>	<b>100,00%</b>	<b>100,00%</b>	<b>100,00%</b>	<b>100,00%</b>	<b>100,00%</b>

Nota : Se consideran los términos aplicados durante el año en curso, independiente de la fecha de recepción.  
Fuente: Información obtenida del SAF.

**Tabla N°4.2.: Delitos terminados por imputados desconocidos por región y categoría de delitos.**  
 Período: 01 enero 2018 - 31 marzo 2018

	CATEGORÍA DE DELITOS																			Total Nacional
		I	II	III	IV	V	VI	VII	VIII	IX	X	XI	XII	XIV	XV	RM CN	RM OR	RM OCC	RM SUR	
<b>IMPUTADOS DESCONOCIDOS (ID)</b>	CUASIDELITOS	9	37	17	19	46	50	62	74	79	32	4	5	17	8	134	100	82	96	<b>871</b>
	DELITOS CONTRA LA FE PÚBLICA	17	49	20	41	128	42	44	105	45	47	15	14	17	21	315	109	92	161	<b>1.282</b>
	DELITOS CONTRA LA LIBERTAD E INTIMIDAD DE LAS PERSONAS	197	520	141	514	1.100	444	605	679	558	423	59	64	147	122	1.476	1.025	838	1.480	<b>10.392</b>
	DELITOS CONTRA LEYES DE PROPIEDAD INTELECTUAL E INDUSTRIAL	2	1	0	1	4	2	0	1	0	1	0	1	0	3	13	1	126	1	<b>157</b>
	DELITOS DE JUSTICIA MILITAR	0	0	0	0	1	0	0	1	0	0	0	0	0	0	1	0	2	0	<b>5</b>
	DELITOS DE LEYES ESPECIALES	14	9	11	393	172	17	38	174	72	58	14	21	21	10	125	60	80	85	<b>1.374</b>
	DELITOS DE TORTURA, MALOS TRATOS, GENOCIDIO Y LESA HUMANIDAD	0	4	9	24	7	3	13	10	21	3	2	2	9	1	85	6	15	20	<b>234</b>
	DELITOS ECONÓMICOS Y TRIBUTARIOS	250	438	207	872	1.825	856	621	1.477	735	521	72	158	278	156	3.392	2.940	1.216	1.515	<b>17.529</b>
	DELITOS FUNCIONARIOS	8	13	6	9	42	24	29	29	34	6	2	3	3	3	35	5	7	31	<b>315</b>
	DELITOS LEY DE DROGAS	82	93	27	86	197	109	70	235	74	49	15	7	16	24	283	106	154	305	<b>1.932</b>
	DELITOS LEY DE TRÁNSITO	31	13	8	12	28	11	25	18	31	14	4	77	3	4	50	28	31	46	<b>434</b>
	DELITOS SEXUALES	75	82	55	60	192	98	87	346	114	100	18	32	40	47	167	93	172	215	<b>1.993</b>
	FALTAS	52	74	32	113	274	106	165	225	181	187	39	28	69	25	439	142	161	165	<b>2.477</b>
	HECHOS DE RELEVANCIA CRIMINAL	346	542	356	893	1.663	761	960	1.855	1.591	890	244	203	412	528	2.212	2.183	2.205	2.694	<b>20.538</b>
	HOMICIDIOS	2	1	2	2	4	1	0	7	9	1	0	0	4	0	25	0	3	9	<b>70</b>
	HURTOS	540	778	279	1.059	2.731	1.012	1.176	2.129	1.583	1.228	165	194	569	322	3.208	2.764	1.066	1.197	<b>22.000</b>
	LESIONES	305	584	124	439	1.001	450	364	878	398	412	42	49	159	155	1.202	692	600	1.033	<b>8.887</b>
	OTROS DELITOS	9	19	6	25	53	34	46	66	48	33	9	10	12	10	66	40	45	34	<b>565</b>
	OTROS DELITOS CONTRA LA PROPIEDAD	206	307	121	516	1.151	575	554	1.237	1.194	762	130	132	431	77	899	780	615	753	<b>10.440</b>
	ROBOS	352	704	202	552	1.818	580	532	2.240	533	298	9	24	139	139	7.155	2.785	2.325	5.198	<b>25.585</b>
ROBOS NO VIOLENTOS	760	2.005	791	2.301	4.973	2.322	1.885	4.190	2.245	1.458	83	137	781	440	6.564	6.284	3.346	4.403	<b>44.968</b>	
<b>TOTAL NACIONAL</b>	<b>3.257</b>	<b>6.273</b>	<b>2.414</b>	<b>7.931</b>	<b>17.410</b>	<b>7.497</b>	<b>7.276</b>	<b>15.976</b>	<b>9.540</b>	<b>6.551</b>	<b>930</b>	<b>1.160</b>	<b>3.127</b>	<b>2.095</b>	<b>27.846</b>	<b>20.143</b>	<b>13.181</b>	<b>19.441</b>	<b>172.048</b>	

	CATEGORÍA DE DELITOS																			Total Nacional
		I	II	III	IV	V	VI	VII	VIII	IX	X	XI	XII	XIV	XV	RM CN	RM OR	RM OCC	RM SUR	
<b>IMPUTADOS DESCONOCIDOS (ID)</b>	CUASIDELITOS	0,28%	0,59%	0,70%	0,24%	0,26%	0,67%	0,85%	0,46%	0,83%	0,49%	0,43%	0,43%	0,54%	0,38%	0,48%	0,50%	0,62%	0,49%	<b>0,51%</b>
	DELITOS CONTRA LA FE PÚBLICA	0,52%	0,78%	0,83%	0,52%	0,74%	0,56%	0,60%	0,66%	0,47%	0,72%	1,61%	1,21%	0,54%	1,00%	1,13%	0,54%	0,70%	0,83%	<b>0,75%</b>
	DELITOS CONTRA LA LIBERTAD E INTIMIDAD DE LAS PERSONAS	6,05%	8,29%	5,84%	6,48%	6,32%	5,92%	8,32%	4,25%	5,85%	6,46%	6,34%	5,52%	4,70%	5,82%	5,30%	5,09%	6,36%	7,61%	<b>6,04%</b>
	DELITOS CONTRA LEYES DE PROPIEDAD INTELECTUAL E INDUSTRIAL	0,06%	0,02%	0,00%	0,01%	0,02%	0,03%	0,00%	0,01%	0,00%	0,02%	0,00%	0,09%	0,00%	0,14%	0,05%	0,00%	0,96%	0,01%	<b>0,09%</b>
	DELITOS DE JUSTICIA MILITAR	0,00%	0,00%	0,00%	0,00%	0,01%	0,00%	0,00%	0,01%	0,00%	0,00%	0,00%	0,00%	0,00%	0,00%	0,00%	0,00%	0,02%	0,00%	<b>0,00%</b>
	DELITOS DE LEYES ESPECIALES	0,43%	0,14%	0,46%	4,96%	0,99%	0,23%	0,52%	1,09%	0,75%	0,89%	1,51%	1,81%	0,67%	0,48%	0,45%	0,30%	0,61%	0,44%	<b>0,80%</b>
	DELITOS DE TORTURA, MALOS TRATOS, GENOCIDIO Y LESA HUMANIDAD	0,00%	0,06%	0,37%	0,30%	0,04%	0,04%	0,18%	0,06%	0,22%	0,05%	0,22%	0,17%	0,29%	0,05%	0,31%	0,03%	0,11%	0,10%	<b>0,14%</b>
	DELITOS ECONÓMICOS Y TRIBUTARIOS	7,68%	6,98%	8,57%	10,99%	10,48%	11,42%	8,53%	9,25%	7,70%	7,95%	7,74%	13,62%	8,89%	7,45%	12,18%	14,60%	9,23%	7,79%	<b>10,19%</b>
	DELITOS FUNCIONARIOS	0,25%	0,21%	0,25%	0,11%	0,24%	0,32%	0,40%	0,18%	0,30%	0,52%	0,65%	0,17%	0,10%	0,14%	0,13%	0,02%	0,05%	0,16%	<b>0,18%</b>
	DELITOS LEY DE DROGAS	2,52%	1,48%	1,12%	1,08%	1,13%	1,45%	0,96%	1,47%	0,78%	0,75%	1,61%	0,60%	0,51%	1,15%	1,02%	0,53%	1,17%	1,57%	<b>1,12%</b>
	DELITOS LEY DE TRÁNSITO	0,95%	0,21%	0,33%	0,15%	0,16%	0,15%	0,34%	0,11%	0,32%	0,21%	0,43%	6,64%	0,10%	0,19%	0,18%	0,14%	0,24%	0,24%	<b>0,25%</b>
	DELITOS SEXUALES	2,30%	1,31%	2,28%	0,76%	1,10%	1,31%	1,20%	2,17%	1,19%	1,53%	1,94%	2,76%	1,28%	2,24%	0,60%	0,46%	1,30%	1,11%	<b>1,16%</b>
	FALTAS	1,60%	1,18%	1,33%	1,42%	1,57%	1,41%	2,27%	1,41%	1,90%	2,85%	4,19%	2,41%	2,21%	1,19%	1,58%	0,70%	1,22%	0,85%	<b>1,44%</b>
	HECHOS DE RELEVANCIA CRIMINAL	10,62%	8,64%	14,75%	11,26%	9,55%	10,15%	13,19%	11,61%	16,68%	13,59%	26,24%	17,50%	13,18%	25,20%	7,94%	10,84%	16,73%	13,86%	<b>11,94%</b>
	HOMICIDIOS	0,06%	0,02%	0,08%	0,03%	0,02%	0,01%	0,00%	0,04%	0,09%	0,02%	0,00%	0,00%	0,13%	0,00%	0,09%	0,00%	0,02%	0,05%	<b>0,04%</b>
	HURTOS	16,58%	12,40%	11,56%	13,35%	15,69%	13,50%	16,16%	13,33%	16,59%	18,75%	17,74%	16,72%	18,20%	15,37%	11,52%	13,72%	8,09%	6,16%	<b>12,79%</b>
	LESIONES	9,36%	9,31%	5,14%	5,54%	5,75%	6,00%	5,00%	5,50%	4,17%	6,29%	4,52%	4,22%	5,08%	7,40%	4,32%	3,44%	4,55%	5,31%	<b>5,17%</b>
	OTROS DELITOS	0,28%	0,30%	0,25%	0,32%	0,30%	0,45%	0,63%	0,41%	0,50%	0,50%	0,97%	0,86%	0,38%	0,48%	0,24%	0,20%	0,34%	0,17%	<b>0,33%</b>
	OTROS DELITOS CONTRA LA PROPIEDAD	6,32%	4,89%	5,01%	6,51%	6,61%	7,67%	7,61%	7,74%	12,52%	11,63%	13,98%	11,38%	13,78%	3,68%	3,23%	3,87%	4,67%	3,87%	<b>6,07%</b>
	ROBOS	10,81%	11,22%	8,37%	6,96%	10,44%	7,74%	7,31%	14,02%	5,59%	4,55%	0,97%	2,07%	4,45%	6,63%	25,69%	13,83%	17,64%	26,74%	<b>14,87%</b>
ROBOS NO VIOLENTOS	23,33%	31,96%	32,77%	29,01%	28,56%	30,97%	25,91%	26,23%	23,53%	22,26%	8,92%	11,81%	24,98%	21,00%	23,57%	31,20%	25,39%	22,65%	<b>26,14%</b>	
<b>TOTAL NACIONAL</b>	<b>100,00%</b>	<b>100,00%</b>	<b>100,00%</b>	<b>100,00%</b>	<b>100,00%</b>	<b>100,00%</b>	<b>100,00%</b>	<b>100,00%</b>	<b>100,00%</b>	<b>100,00%</b>	<b>100,00%</b>	<b>100,00%</b>	<b>100,00%</b>	<b>100,00%</b>	<b>100,00%</b>	<b>100,00%</b>	<b>100,00%</b>	<b>100,00%</b>	<b>100,00%</b>	

Nota : Se consideran los delitos terminados durante el año en curso, independiente de la fecha de recepción.

Fuente: Información obtenida del SAF.

**Tabla N°5: Imputados ingresados según identidad y por región.**  
**Período: 01 enero 2018 - 31 marzo 2018**

REGIÓN	IMPUTADOS				Total
	Imputado conocido (IC)	% Conocido	Imputado Desconocido (ID)	% Desconocido	
I	5.467	57,34%	4.067	42,66%	<b>9.534</b>
II	7.214	52,81%	6.447	47,19%	<b>13.661</b>
III	3.619	56,97%	2.734	43,03%	<b>6.353</b>
IV	7.003	47,72%	7.671	52,28%	<b>14.674</b>
V	20.405	51,08%	19.542	48,92%	<b>39.947</b>
VI	10.193	53,95%	8.701	46,05%	<b>18.894</b>
VII	9.331	50,90%	9.001	49,10%	<b>18.332</b>
VIII	15.195	45,14%	18.464	54,86%	<b>33.659</b>
IX	8.214	46,42%	9.481	53,58%	<b>17.695</b>
X	7.630	52,67%	6.857	47,33%	<b>14.487</b>
XI	1.385	57,95%	1.005	42,05%	<b>2.390</b>
XII	1.436	53,24%	1.261	46,76%	<b>2.697</b>
XIV	3.960	55,09%	3.228	44,91%	<b>7.188</b>
XV	4.100	63,07%	2.401	36,93%	<b>6.501</b>
<b>RM CENTRO NORTE</b>	17.931	38,42%	28.739	61,58%	<b>46.670</b>
<b>RM ORIENTE</b>	10.469	33,62%	20.674	66,38%	<b>31.143</b>
<b>RM OCCIDENTE</b>	12.907	41,84%	17.943	58,16%	<b>30.850</b>
<b>RM SUR</b>	13.332	44,00%	16.970	56,00%	<b>30.302</b>
<b>TOTAL NACIONAL</b>	<b>159.791</b>	<b>46,32%</b>	<b>185.186</b>	<b>53,68%</b>	<b>344.977</b>

Fuente: Información obtenida del SAF.

**Tabla N°5.1.: Imputados según identidad por región y categoría de delitos.**  
**Período: 01 enero 2018 - 31 marzo 2018**

CATEGORÍA DE DELITOS		I	II	III	IV	V	VI	VII	VIII	IX	X	XI	XII	XIV	XV	RM CN	RM OR	RM OCC	RM SUR	Total Nacional
IMPUTADOS CONOCIDOS (IC)	CUASIDELITOS	46	99	42	113	296	199	230	421	120	138	16	17	90	36	371	256	202	174	2.866
	DELITOS CONTRA LA FE PÚBLICA	129	148	83	148	556	393	239	551	170	186	40	48	90	74	732	283	402	266	4.538
	DELITOS CONTRA LA LIBERTAD E INTIMIDAD DE LAS PERSONAS	571	860	579	1.113	3.484	2.204	1.652	2.334	1.548	1.386	177	182	650	402	3.482	1.604	2.873	3.325	28.426
	DELITOS CONTRA LEYES DE PROPIEDAD INTELECTUAL E INDUSTRIAL	23	38	12	18	324	30	30	44	5	13	3	5	8	2	114	21	95	14	799
	DELITOS DE JUSTICIA MILITAR	0	0	0	2	0	1	0	3	0	0	0	0	0	7	1	1	8	0	23
	DELITOS DE LEYES ESPECIALES	141	233	171	363	607	189	394	697	170	242	53	118	93	1.249	721	701	642	1.016	7.800
	DELITOS DE TORTURA, MALOS TRATOS, GENOCIDIO Y LESA HUMANIDAD	0	1	7	8	13	1	1	1	10	1	0	0	1	0	19	1	4	1	69
	DELITOS ECONÓMICOS Y TRIBUTARIOS	436	229	155	380	1.077	588	505	601	339	362	71	123	281	189	1.169	818	625	564	8.512
	DELITOS FUNCIONARIOS	8	19	16	23	64	26	22	26	22	29	12	102	9	7	63	22	25	32	527
	DELITOS LEY DE DROGAS	341	286	221	280	947	536	464	668	347	151	70	77	104	175	685	266	590	414	6.622
	DELITOS LEY DE TRÁNSITO	839	543	325	470	1.372	778	909	1.087	845	750	201	212	345	376	795	578	916	496	11.837
	DELITOS SEXUALES	65	102	59	128	411	218	164	353	203	188	36	32	99	38	342	175	291	314	3.218
	FALTAS	870	1.838	534	1.022	3.223	1.149	1.269	1.948	1.102	1.294	215	117	546	493	1.987	725	807	1.069	20.208
	HECHOS DE RELEVANCIA CRIMINAL	78	83	59	190	302	297	229	305	195	128	49	36	113	64	327	308	262	267	3.292
	HOMICIDIOS	17	7	8	28	56	8	20	27	30	18	3	2	8	3	81	28	27	66	437
	HURTOS	236	430	332	558	1.826	630	558	1.585	639	656	62	60	349	127	1.209	2.023	1.062	807	13.149
	LESIONES	922	1.430	621	1.280	3.741	2.192	1.874	2.958	1.869	1.580	235	275	876	527	3.718	1.596	2.851	3.204	31.749
	OTROS DELITOS	146	248	111	225	649	277	206	479	148	135	61	113	56	79	714	279	315	439	4.680
	OTROS DELITOS CONTRA LA PROPIEDAD	456	419	238	527	1.328	651	609	936	694	526	131	83	311	158	1.001	667	803	661	10.199
	ROBOS	116	181	90	119	431	147	123	251	92	85	10	13	61	59	850	332	343	423	3.726
	ROBOS NO VIOLENTOS	161	246	179	283	803	337	254	540	223	181	16	16	94	97	497	351	378	348	5.004
<b>TOTAL NACIONAL</b>	<b>5.601</b>	<b>7.440</b>	<b>3.842</b>	<b>7.278</b>	<b>21.510</b>	<b>10.851</b>	<b>9.752</b>	<b>15.815</b>	<b>8.771</b>	<b>8.049</b>	<b>1.461</b>	<b>1.631</b>	<b>4.184</b>	<b>4.162</b>	<b>18.878</b>	<b>11.035</b>	<b>13.521</b>	<b>13.900</b>	<b>167.681</b>	

CATEGORÍA DE DELITOS		I	II	III	IV	V	VI	VII	VIII	IX	X	XI	XII	XIV	XV	RM CN	RM OR	RM OCC	RM SUR	Total Nacional
IMPUTADOS DESCONOCIDOS (ID)	CUASIDELITOS	12	26	11	43	72	72	80	110	99	28	8	6	28	13	154	110	95	100	1.067
	DELITOS CONTRA LA FE PÚBLICA	26	75	17	59	162	101	70	150	64	58	16	19	17	51	335	190	132	112	1.654
	DELITOS CONTRA LA LIBERTAD E INTIMIDAD DE LAS PERSONAS	266	578	168	528	1.251	599	711	1.207	536	424	69	78	162	121	1.738	1.028	1.324	1.191	11.979
	DELITOS CONTRA LEYES DE PROPIEDAD INTELECTUAL E INDUSTRIAL	4	2	0	1	10	3	0	0	5	1	0	2	0	0	12	11	82	1	134
	DELITOS DE JUSTICIA MILITAR	0	1	0	0	0	1	0	1	0	0	0	0	3	0	2	0	0	0	8
	DELITOS DE LEYES ESPECIALES	31	16	30	275	182	26	38	171	57	45	22	19	25	21	167	87	108	111	1.431
	DELITOS DE TORTURA, MALOS TRATOS, GENOCIDIO Y LESA HUMANIDAD	1	3	4	42	18	7	14	20	30	4	7	5	14	2	120	5	160	19	475
	DELITOS ECONÓMICOS Y TRIBUTARIOS	281	656	226	852	2.159	1.005	960	1.886	719	616	111	177	289	194	3.429	3.108	1.793	1.354	19.815
	DELITOS FUNCIONARIOS	2	9	10	9	50	24	41	30	29	58	8	3	10	27	29	15	5	79	438
	DELITOS LEY DE DROGAS	107	130	54	127	329	192	129	323	90	66	18	9	33	57	509	166	333	383	3.055
	DELITOS LEY DE TRÁNSITO	26	10	8	15	27	18	37	35	48	16	7	77	6	7	73	42	61	32	545
	DELITOS SEXUALES	43	88	44	79	238	110	112	358	152	132	19	23	53	47	255	116	202	179	2.250
	FALTAS	41	73	40	127	308	159	208	288	174	185	38	26	92	21	383	150	232	148	2.693
	HECHOS DE RELEVANCIA CRIMINAL	544	511	383	898	1.896	990	1.096	2.504	1.490	921	217	198	418	585	2.633	2.188	2.512	2.557	22.541
	HOMICIDIOS	4	4	5	7	6	9	0	4	9	2	0	1	2	1	81	4	8	29	176
	HURTOS	554	823	330	995	2.964	1.242	1.620	2.363	1.477	1.309	160	200	589	303	3.360	2.891	1.460	1.021	23.661
	LESIONES	318	625	172	482	1.206	672	507	1.213	431	456	50	81	204	198	1.419	705	1.062	947	10.748
	OTROS DELITOS	10	33	12	17	63	44	47	101	44	38	15	7	15	10	92	54	58	71	731
	OTROS DELITOS CONTRA LA PROPIEDAD	220	316	154	525	1.373	814	787	1.682	1.238	767	142	139	431	107	1.028	787	909	721	12.140
	ROBOS	602	744	221	499	1.944	608	620	1.868	580	329	13	19	125	188	7.053	2.817	3.330	4.247	25.807
	ROBOS NO VIOLENTOS	995	1.763	873	2.124	5.407	2.100	1.977	4.315	2.301	1.452	98	179	737	509	5.918	6.295	4.301	3.779	45.123
<b>TOTAL NACIONAL</b>	<b>4.087</b>	<b>6.486</b>	<b>2.762</b>	<b>7.704</b>	<b>19.665</b>	<b>8.796</b>	<b>9.054</b>	<b>18.629</b>	<b>9.573</b>	<b>6.907</b>	<b>1.018</b>	<b>1.268</b>	<b>3.253</b>	<b>2.462</b>	<b>28.790</b>	<b>20.769</b>	<b>18.167</b>	<b>17.081</b>	<b>186.471</b>	

<sup>(1)</sup> La estructura interna de un caso, permite que un imputado sea contabilizado en más de una categoría de delitos, según corresponda.  
Fuente: Información obtenida del SAF.

**Tabla N°5.2.: Imputados conocidos por región y categoría de delitos, según ACD.**  
 Período: 01 enero 2018 - 31 marzo 2018

CATEGORÍA DE DELITOS		I	II	III	IV	V	VI	VII	VIII	IX	X	XI	XII	XIV	XV	RM CN	RM OR	RM OCC	RM SUR	Total Nacional	
IMPUTADOS CONOCIDOS (IC) CON ACD	CUASIDELITOS	2	6	4	0	10	7	5	5	22	8	0	2	3	3	16	11	17	8	129	
	DELITOS CONTRA LA FE PÚBLICA	31	54	32	31	160	104	64	89	54	66	9	9	29	30	160	82	150	91	1.245	
	DELITOS CONTRA LA LIBERTAD E INTIMIDAD DE LAS PERSONAS	127	313	131	222	770	648	236	349	405	306	41	41	123	57	605	463	604	839	6.280	
	DELITOS CONTRA LEYES DE PROPIEDAD INTELECTUAL E INDUSTRIAL	5	0	2	7	6	12	3	5	2	2	0	0	1	0	15	11	9	7	87	
	DELITOS DE JUSTICIA MILITAR	0	0	0	1	0	0	0	0	0	0	0	0	0	0	0	0	1	2	0	4
	DELITOS DE LEYES ESPECIALES	4	28	35	48	147	80	36	108	39	19	8	26	16	5	108	43	100	129	979	
	DELITOS DE TORTURA, MALOS TRATOS, GENOCIDIO Y LESA HUMANIDAD	0	0	0	0	0	0	0	0	0	0	0	0	0	0	0	0	0	0	0	0
	DELITOS ECONÓMICOS Y TRIBUTARIOS	3	6	2	6	14	20	9	19	18	4	1	1	13	11	31	59	14	15	246	
	DELITOS FUNCIONARIOS	0	9	0	2	11	2	0	4	2	2	0	23	0	4	21	6	6	5	97	
	DELITOS LEY DE DROGAS	284	186	136	138	436	260	147	322	209	87	27	7	55	100	386	160	303	294	3.537	
	DELITOS LEY DE TRÁNSITO	61	87	46	30	212	264	87	41	554	184	31	39	39	46	402	296	447	309	3.175	
	DELITOS SEXUALES	3	22	7	10	42	28	12	30	23	18	5	5	12	3	40	29	20	24	333	
	FALTAS	31	324	132	211	335	387	209	268	429	152	21	24	46	11	118	97	111	625	3.531	
	HECHOS DE RELEVANCIA CRIMINAL	0	3	1	1	4	3	2	5	9	1	0	0	1	1	5	2	13	2	53	
	HOMICIDIOS	12	6	6	12	25	7	17	20	16	11	1	2	5	1	55	14	6	35	251	
	HURTOS	118	205	201	346	938	340	260	940	374	364	28	31	165	38	985	1.758	733	605	8.429	
	LESIONES	294	593	230	337	1.082	857	402	679	721	564	95	98	211	145	916	613	759	1.053	9.649	
	OTROS DELITOS	40	106	69	98	266	109	43	107	78	52	25	33	19	30	324	174	198	222	1.993	
	OTROS DELITOS CONTRA LA PROPIEDAD	144	232	118	186	490	224	158	281	295	183	38	32	90	48	607	412	424	331	4.293	
	ROBOS	102	154	57	79	303	100	85	186	70	63	10	11	45	35	729	299	285	329	2.942	
ROBOS NO VIOLENTOS	137	207	118	181	506	240	183	387	171	122	11	11	69	53	387	290	306	245	3.624		
<b>TOTAL NACIONAL</b>	<b>1.398</b>	<b>2.541</b>	<b>1.327</b>	<b>1.946</b>	<b>5.757</b>	<b>3.692</b>	<b>1.958</b>	<b>3.845</b>	<b>3.491</b>	<b>2.208</b>	<b>351</b>	<b>395</b>	<b>942</b>	<b>621</b>	<b>5.910</b>	<b>4.820</b>	<b>4.507</b>	<b>5.168</b>	<b>50.877</b>		

CATEGORÍA DE DELITOS		I	II	III	IV	V	VI	VII	VIII	IX	X	XI	XII	XIV	XV	RM CN	RM OR	RM OCC	RM SUR	Total Nacional
IMPUTADOS CONOCIDOS (IC) SIN ACD	CUASIDELITOS	44	93	38	113	286	192	225	416	98	130	16	15	87	33	355	245	185	166	2.737
	DELITOS CONTRA LA FE PÚBLICA	98	94	51	117	396	289	175	462	116	120	31	39	61	44	572	201	252	175	3.293
	DELITOS CONTRA LA LIBERTAD E INTIMIDAD DE LAS PERSONAS	444	547	448	891	2.714	1.556	1.416	1.985	1.143	1.080	136	141	527	345	2.877	1.141	2.269	2.486	22.146
	DELITOS CONTRA LEYES DE PROPIEDAD INTELECTUAL E INDUSTRIAL	18	38	10	11	318	18	27	39	3	11	3	5	7	2	99	10	86	7	712
	DELITOS DE JUSTICIA MILITAR	0	0	0	1	0	1	0	3	0	0	0	0	0	7	1	0	6	0	19
	DELITOS DE LEYES ESPECIALES	137	205	136	315	460	109	358	589	131	223	45	92	77	1.244	613	658	542	887	6.821
	DELITOS DE TORTURA, MALOS TRATOS, GENOCIDIO Y LESA HUMANIDAD	0	1	7	8	13	1	1	1	10	1	0	0	1	0	19	1	4	1	69
	DELITOS ECONÓMICOS Y TRIBUTARIOS	433	223	153	374	1.063	568	496	582	321	358	70	122	268	178	1.138	759	611	549	8.266
	DELITOS FUNCIONARIOS	8	10	16	21	53	24	22	22	20	27	12	79	9	3	42	16	19	27	430
	DELITOS LEY DE DROGAS	57	100	85	142	511	276	317	346	138	64	43	70	49	75	299	106	287	120	3.085
	DELITOS LEY DE TRÁNSITO	778	456	279	440	1.160	514	822	1.046	291	566	170	173	306	330	393	282	469	187	8.662
	DELITOS SEXUALES	62	80	52	118	369	190	152	323	180	170	31	27	87	35	302	146	271	290	2.885
	FALTAS	839	1.514	402	811	2.888	762	1.060	1.680	673	1.142	194	93	500	482	1.869	628	696	444	16.677
	HECHOS DE RELEVANCIA CRIMINAL	78	80	58	189	298	294	227	300	186	127	49	36	112	63	322	306	249	265	3.239
	HOMICIDIOS	5	1	2	16	31	1	3	7	14	7	2	0	3	2	26	14	21	31	186
	HURTOS	118	225	131	212	888	290	298	645	265	292	34	29	184	89	224	265	329	202	4.720
	LESIONES	628	837	391	943	2.659	1.335	1.472	2.279	1.148	1.016	140	177	665	382	2.802	983	2.092	2.151	22.100
	OTROS DELITOS	106	142	42	127	383	168	163	372	70	83	36	80	37	49	390	105	117	217	2.687
	OTROS DELITOS CONTRA LA PROPIEDAD	312	187	120	341	838	427	451	655	399	343	93	51	221	110	394	255	379	330	5.906
	ROBOS	14	27	33	40	128	47	38	65	22	22	0	2	16	24	121	33	58	94	784
ROBOS NO VIOLENTOS	24	39	61	102	297	97	71	153	52	59	5	5	25	44	110	61	72	103	1.380	
<b>TOTAL NACIONAL</b>	<b>4.203</b>	<b>4.899</b>	<b>2.515</b>	<b>5.332</b>	<b>15.753</b>	<b>7.159</b>	<b>7.794</b>	<b>11.970</b>	<b>5.280</b>	<b>5.841</b>	<b>1.110</b>	<b>1.236</b>	<b>3.242</b>	<b>3.541</b>	<b>12.968</b>	<b>6.215</b>	<b>9.014</b>	<b>8.732</b>	<b>116.804</b>	

(1) Se consideran Imputados Conocidos con ACD si el sujeto tiene asociado a lo menos una Audiencia de Control de Detención por Categoría de delitos.  
 Fuente: Información obtenida del SAF.



**Tabla N°6: Términos aplicados por tipo de imputado.**  
**Período: 01 enero 2018 - 31 marzo 2018**

TIPO DE TÉRMINOS <sup>(1)</sup>	IMPUTADOS <sup>(2)</sup>				
	Imputado conocido (IC)	% Conocido	Imputado Desconocido (ID)	% Desconocido	Total
SENTENCIA DEFINITIVA CONDENATORIA	48.088	26,39%	0	0,00%	<b>48.088</b>
SENTENCIA DEFINITIVA ABSOLUTORIA	5.523	3,03%	0	0,00%	<b>5.523</b>
SOBRESEIMIENTO DEFINITIVO	11.310	6,21%	1.614	0,96%	<b>12.924</b>
SOBRESEIMIENTO TEMPORAL	2.279	1,25%	0	0,00%	<b>2.279</b>
SUSPENSIÓN CONDICIONAL DEL PROCEDIMIENTO	22.814	12,52%	0	0,00%	<b>22.814</b>
SOBRESEIMIENTO DEFINITIVO 240	9.817	5,39%	0	0,00%	<b>9.817</b>
ACUERDO REPARATORIO	8.823	4,84%	0	0,00%	<b>8.823</b>
FACULTAD PARA NO INVESTIGAR	14.342	7,87%	19.620	11,62%	<b>33.962</b>
<b>SUBTOTAL POR SALIDA JUDICIAL</b>	<b>122.996</b>	<b>67,51%</b>	<b>21.234</b>	<b>12,58%</b>	<b>144.230</b>
ARCHIVO PROVISIONAL	35.338	19,40%	137.869	81,68%	<b>173.207</b>
DECISIÓN DE NO PERSEVERAR	10.716	5,88%	1.946	1,15%	<b>12.662</b>
PRINCIPIO DE OPORTUNIDAD	12.355	6,78%	7.175	4,25%	<b>19.530</b>
INCOMPETENCIA	794	0,44%	563	0,33%	<b>1.357</b>
<b>SUBTOTAL POR SALIDA NO JUDICIAL</b>	<b>59.203</b>	<b>32,49%</b>	<b>147.553</b>	<b>87,42%</b>	<b>206.756</b>
ANULACIÓN ADMINISTRATIVA	350	0,00%	291	0,00%	<b>641</b>
AGRUPACIÓN A OTRO CASO	9.426	0,00%	10.612	0,00%	<b>20.038</b>
OTRAS CAUSALES DE TÉRMINO	326	0,00%	202	0,00%	<b>528</b>
OTRAS CAUSALES DE SUSPENSIÓN	562	0,00%	0	0,00%	<b>562</b>
<b>SUBTOTAL POR OTROS TÉRMINOS</b>	<b>10.664</b>	<b>0,00%</b>	<b>11.105</b>	<b>0,00%</b>	<b>21.769</b>
<b>TOTAL NACIONAL</b>	<b>192.863</b>	<b>100,00%</b>	<b>179.892</b>	<b>100,00%</b>	<b>372.755</b>

(1) Se consideran los términos aplicados durante el año en curso, independiente de la fecha de recepción.

(2) Los porcentajes de término por Salidas Judiciales y Salidas No Judiciales se calculan excluyendo la categoría 'Otros términos'.

Nota : IC = Imputado Conocido; ID = Imputado Desconocido.

Fuente: Información obtenida del SAF.

**Tabla N°6.1.: Términos aplicados por región.**  
 Período: 01 enero 2018 - 31 marzo 2018

TIPO DE TÉRMINOS <sup>(1)</sup>	I	II	III	IV	V	VI	VII	VIII	IX	X	XI	XII	XIV	XV	RM CN	RM OR	RM OCC	RM SUR	Total Nacional
SENTENCIA DEFINITIVA CONDENATORIA	2.491	3.761	1.402	2.478	5.398	2.637	2.841	4.333	3.255	3.336	521	346	1.341	596	4.395	3.226	2.485	3.246	<b>48.088</b>
SENTENCIA DEFINITIVA ABSOLUTORIA	122	566	47	301	1.488	195	127	222	117	80	50	23	48	30	744	842	327	194	<b>5.523</b>
SOBRESEIMIENTO DEFINITIVO	157	701	150	616	1.297	875	390	867	488	939	113	56	204	34	1.707	883	1.917	1.530	<b>12.924</b>
SOBRESEIMIENTO TEMPORAL	48	149	45	181	141	90	117	192	238	214	40	48	36	12	269	224	126	109	<b>2.279</b>
SUSPENSIÓN CONDICIONAL DEL PROCEDIMIENTO	562	1.104	670	952	2.525	1.479	1.404	1.955	1.382	1.509	199	309	669	274	2.248	2.063	1.840	1.670	<b>22.814</b>
SOBRESEIMIENTO DEFINITIVO 240	11	89	582	938	1.238	688	1.173	896	1.097	744	176	207	220	35	485	917	268	53	<b>9.817</b>
ACUERDO REPARATORIO	28	225	509	447	886	1.090	660	597	1.099	941	108	112	226	19	386	535	539	416	<b>8.823</b>
FACULTAD PARA NO INVESTIGAR	419	356	941	1.911	3.581	1.511	2.105	2.887	2.489	919	360	414	549	979	4.518	2.373	3.444	4.206	<b>33.962</b>
<b>SUBTOTAL SALIDA JUDICIAL</b>	<b>3.838</b>	<b>6.951</b>	<b>4.346</b>	<b>7.824</b>	<b>16.554</b>	<b>8.565</b>	<b>8.817</b>	<b>11.949</b>	<b>10.165</b>	<b>8.682</b>	<b>1.567</b>	<b>1.515</b>	<b>3.293</b>	<b>1.979</b>	<b>14.752</b>	<b>11.063</b>	<b>10.946</b>	<b>11.424</b>	<b>144.230</b>
ARCHIVO PROVISIONAL	4.849	6.868	2.020	7.984	18.970	7.293	7.463	14.347	8.621	7.071	719	1.031	3.051	2.402	27.535	19.406	12.872	20.705	<b>173.207</b>
DECISIÓN DE NO PERSEVERAR	170	492	366	290	1.219	1.704	608	851	715	586	104	71	204	139	1.234	1.472	1.348	1.089	<b>12.662</b>
PRINCIPIO DE OPORTUNIDAD	470	317	470	568	2.724	970	1.338	3.826	478	158	160	243	531	409	3.628	778	961	1.501	<b>19.530</b>
INCOMPETENCIA	41	121	20	51	142	114	105	130	74	152	44	11	26	36	99	91	62	38	<b>1.357</b>
<b>SUBTOTAL SALIDA NO JUDICIAL</b>	<b>5.530</b>	<b>7.798</b>	<b>2.876</b>	<b>8.893</b>	<b>23.055</b>	<b>10.081</b>	<b>9.514</b>	<b>19.154</b>	<b>9.888</b>	<b>7.967</b>	<b>1.027</b>	<b>1.356</b>	<b>3.812</b>	<b>2.986</b>	<b>32.496</b>	<b>21.747</b>	<b>15.243</b>	<b>23.333</b>	<b>206.756</b>
ANULACIÓN ADMINISTRATIVA	3	4	9	13	70	12	17	74	32	46	14	7	8	0	163	22	57	90	<b>641</b>
AGRUPACIÓN A OTRO CASO	383	498	361	766	1.791	1.315	618	1.981	1.462	774	227	135	442	245	2.547	2.171	2.176	2.146	<b>20.038</b>
OTRAS CAUSALES DE TÉRMINO	19	174	0	10	51	13	0	13	4	24	3	2	4	14	108	30	44	15	<b>528</b>
OTRAS CAUSALES DE SUSPENSIÓN	20	19	6	41	99	21	58	76	38	37	7	9	11	5	34	28	28	25	<b>562</b>
<b>SUBTOTAL OTROS TÉRMINOS</b>	<b>425</b>	<b>695</b>	<b>376</b>	<b>830</b>	<b>2.011</b>	<b>1.361</b>	<b>693</b>	<b>2.144</b>	<b>1.536</b>	<b>881</b>	<b>251</b>	<b>153</b>	<b>465</b>	<b>264</b>	<b>2.852</b>	<b>2.251</b>	<b>2.305</b>	<b>2.276</b>	<b>21.769</b>
<b>TOTAL</b>	<b>9.793</b>	<b>15.444</b>	<b>7.598</b>	<b>17.547</b>	<b>41.620</b>	<b>20.007</b>	<b>19.024</b>	<b>33.247</b>	<b>21.589</b>	<b>17.530</b>	<b>2.845</b>	<b>3.024</b>	<b>7.570</b>	<b>5.229</b>	<b>50.100</b>	<b>35.061</b>	<b>28.494</b>	<b>37.033</b>	<b>372.755</b>

TIPO DE TÉRMINOS <sup>(2)</sup>	I	II	III	IV	V	VI	VII	VIII	IX	X	XI	XII	XIV	XV	RM CN	RM OR	RM OCC	RM SUR	Total Nacional
SENTENCIA DEFINITIVA CONDENATORIA	26,59%	25,50%	19,41%	14,82%	13,63%	14,14%	15,50%	13,93%	16,23%	20,04%	20,08%	12,05%	18,87%	12,00%	9,30%	9,83%	9,49%	9,34%	<b>13,70%</b>
SENTENCIA DEFINITIVA ABSOLUTORIA	1,30%	3,84%	0,65%	1,80%	3,76%	1,05%	0,69%	0,71%	0,58%	0,48%	1,93%	0,80%	0,68%	0,60%	1,57%	2,57%	1,25%	0,56%	<b>1,57%</b>
SOBRESEIMIENTO DEFINITIVO	1,68%	4,75%	2,08%	3,68%	3,27%	4,69%	2,13%	2,79%	2,43%	5,64%	4,36%	1,95%	2,87%	0,68%	3,61%	2,69%	7,32%	4,40%	<b>3,68%</b>
SOBRESEIMIENTO TEMPORAL	0,51%	1,01%	0,62%	1,08%	0,36%	0,48%	0,64%	0,62%	1,19%	1,29%	1,54%	1,67%	0,51%	0,24%	0,57%	0,68%	0,48%	0,31%	<b>0,65%</b>
SUSPENSIÓN CONDICIONAL DEL PROCEDIMIENTO	6,00%	7,49%	9,28%	5,69%	6,37%	7,93%	7,66%	6,29%	6,89%	9,06%	7,67%	10,76%	9,42%	5,52%	4,76%	6,29%	7,03%	4,80%	<b>6,50%</b>
SOBRESEIMIENTO DEFINITIVO 240	0,12%	0,60%	8,06%	5,61%	3,13%	3,69%	6,40%	2,88%	5,47%	4,47%	6,78%	7,21%	3,10%	0,70%	1,03%	2,79%	1,02%	0,15%	<b>2,80%</b>
ACUERDO REPARATORIO	0,30%	1,53%	7,05%	2,67%	2,24%	5,85%	3,60%	1,92%	5,48%	5,65%	4,16%	3,90%	3,18%	0,38%	0,82%	1,63%	2,06%	1,20%	<b>2,51%</b>
FACULTAD PARA NO INVESTIGAR	4,47%	2,41%	13,03%	11,43%	9,04%	8,10%	11,48%	9,28%	12,41%	5,52%	13,88%	14,42%	7,73%	19,72%	9,56%	7,23%	13,15%	12,10%	<b>9,68%</b>
<b>SUBTOTAL SALIDA JUDICIAL</b>	<b>40,97%</b>	<b>47,13%</b>	<b>60,18%</b>	<b>46,80%</b>	<b>41,79%</b>	<b>45,93%</b>	<b>48,10%</b>	<b>38,42%</b>	<b>50,69%</b>	<b>52,15%</b>	<b>60,41%</b>	<b>52,77%</b>	<b>46,35%</b>	<b>39,86%</b>	<b>31,22%</b>	<b>33,72%</b>	<b>41,80%</b>	<b>32,87%</b>	<b>41,09%</b>
ARCHIVO PROVISIONAL	51,76%	46,57%	27,97%	47,76%	47,89%	39,11%	40,71%	46,13%	42,99%	42,47%	27,72%	35,91%	42,94%	48,38%	58,28%	59,15%	49,15%	59,57%	<b>49,35%</b>
DECISIÓN DE NO PERSEVERAR	1,81%	3,34%	5,07%	1,73%	3,08%	9,14%	3,32%	2,74%	3,57%	3,52%	4,01%	2,47%	2,87%	2,80%	2,61%	4,49%	5,15%	3,13%	<b>3,61%</b>
PRINCIPIO DE OPORTUNIDAD	5,02%	2,15%	6,51%	3,40%	6,88%	5,20%	7,30%	12,30%	2,38%	6,17%	8,46%	7,47%	8,24%	7,68%	2,37%	3,67%	4,32%		<b>5,56%</b>
INCOMPETENCIA	0,44%	0,82%	0,28%	0,31%	0,36%	0,61%	0,57%	0,42%	0,37%	0,91%	1,70%	0,38%	0,73%	0,21%	0,28%	0,24%	0,11%		<b>0,39%</b>
<b>SUBTOTAL SALIDA NO JUDICIAL</b>	<b>59,03%</b>	<b>52,87%</b>	<b>39,82%</b>	<b>53,20%</b>	<b>58,21%</b>	<b>54,07%</b>	<b>51,90%</b>	<b>61,58%</b>	<b>49,31%</b>	<b>47,85%</b>	<b>39,59%</b>	<b>47,23%</b>	<b>53,65%</b>	<b>60,14%</b>	<b>68,78%</b>	<b>66,28%</b>	<b>58,20%</b>	<b>67,13%</b>	<b>58,91%</b>
<b>TOTAL</b>	<b>100,00%</b>	<b>100,00%</b>	<b>100,00%</b>	<b>100,00%</b>	<b>100,00%</b>	<b>100,00%</b>	<b>100,00%</b>	<b>100,00%</b>	<b>100,00%</b>	<b>100,00%</b>	<b>100,00%</b>	<b>100,00%</b>	<b>100,00%</b>	<b>100,00%</b>	<b>100,00%</b>	<b>100,00%</b>	<b>100,00%</b>	<b>100,00%</b>	<b>100,00%</b>

(1) Se consideran los términos aplicados durante el año en curso, independiente de la fecha de recepción.

(2) Los porcentajes de término por Salidas Judiciales y Salidas No Judiciales se calculan excluyendo la categoría 'Otros términos'.

Fuente: Información obtenida del SAF.

**Tabla N°6.2.: Términos aplicados por región y categoría de delitos.**  
 Período: 01 enero 2018 - 31 marzo 2018

TIPO DE TÉRMINOS		I	II	III	IV	V	VI	VII	VIII	IX	X	XI	XII	XIV	XV	RM CN	RM OR	RM OCC	RM SUR	Total Nacional	
CUASIDELITOS	SENTENCIA DEFINITIVA CONDENATORIA	4	11	3	11	26	15	12	21	30	5	1	1	4	5	15	20	5	17	206	
	SENTENCIA DEFINITIVA ABSOLUTORIA	0	3	2	0	5	0	1	0	1	0	0	0	0	1	7	0	4	1	25	
	SOBRESEIMIENTO DEFINITIVO	15	16	2	14	67	27	56	76	34	29	3	1	2	1	23	82	89	38	575	
	SOBRESEIMIENTO TEMPORAL	0	0	1	0	3	1	0	7	0	1	0	0	2	0	3	4	4	3	29	
	SUSPENSIÓN CONDICIONAL DEL PROCEDIMIENTO	0	12	4	8	34	119	12	42	19	5	1	5	4	3	32	33	28	19	380	
	SOBRESEIMIENTO DEFINITIVO 240	0	5	7	23	20	3	21	21	20	8	6	22	2	1	7	4	3	0	173	
	ACUERDO REPARATORIO	4	25	24	61	72	45	79	49	56	51	7	13	27	3	66	62	52	36	732	
	FACULTAD PARA NO INVESTIGAR	4	5	21	19	36	35	38	52	53	13	4	12	19	0	114	55	64	52	596	
	SUBTOTAL SALIDA JUDICIAL	27	77	64	136	263	245	219	268	213	112	22	54	60	14	267	260	249	166	2.716	
	ARCHIVO PROVISIONAL	64	115	23	65	223	79	88	109	73	50	1	17	27	33	259	186	137	130	1.679	
	DECISIÓN DE NO PERSEVERAR	3	10	9	8	14	43	43	20	8	3	1	0	5	37	31	33	11	20	299	
	PRINCIPIO DE OPORTUNIDAD	1	0	6	3	6	4	16	62	15	1	1	1	3	0	4	3	6	3	135	
	INCOMPETENCIA	8	10	2	4	6	18	26	19	13	13	5	4	1	7	37	13	25	9	220	
	SUBTOTAL SALIDA NO JUDICIAL	76	135	40	80	249	144	173	210	109	67	8	22	36	77	331	235	179	162	2.333	
	ANULACIÓN ADMINISTRATIVA	0	0	0	0	0	0	0	0	1	1	0	0	0	0	1	0	0	0	3	
	AGRUPACIÓN A OTRO CASO	2	1	5	2	17	32	16	37	12	32	0	0	9	2	31	27	16	14	255	
	OTRAS CAUSALES DE TÉRMINO	0	0	0	0	8	0	0	0	1	0	0	0	0	0	2	8	1	2	22	
	OTRAS CAUSALES DE SUSPENSIÓN	0	0	0	0	0	0	6	2	0	0	0	0	0	0	1	0	0	0	9	
	SUBTOTAL OTROS TÉRMINOS	2	1	5	2	25	32	22	39	13	34	0	0	9	2	35	35	17	16	289	
	<b>TOTAL POR CUASIDELITOS</b>	<b>105</b>	<b>213</b>	<b>109</b>	<b>218</b>	<b>537</b>	<b>421</b>	<b>414</b>	<b>517</b>	<b>335</b>	<b>213</b>	<b>30</b>	<b>76</b>	<b>105</b>	<b>93</b>	<b>633</b>	<b>530</b>	<b>445</b>	<b>344</b>	<b>5.338</b>	
	TIPO DE TÉRMINOS		I	II	III	IV	V	VI	VII	VIII	IX	X	XI	XII	XIV	XV	RM CN	RM OR	RM OCC	RM SUR	Total Nacional
	DELITOS CONTRA LA FE PÚBLICA	SENTENCIA DEFINITIVA CONDENATORIA	33	36	19	18	92	84	47	76	49	65	15	8	25	9	96	80	83	44	879
		SENTENCIA DEFINITIVA ABSOLUTORIA	9	11	1	3	27	11	6	8	1	5	1	2	0	4	10	14	16	12	141
		SOBRESEIMIENTO DEFINITIVO	4	12	3	15	42	48	19	47	27	23	2	2	20	1	51	46	56	23	441
		SOBRESEIMIENTO TEMPORAL	3	4	3	4	8	0	5	5	5	10	3	0	3	1	20	14	4	1	93
SUSPENSIÓN CONDICIONAL DEL PROCEDIMIENTO		6	14	9	4	29	16	20	24	28	22	3	9	6	5	69	51	42	19	376	
SOBRESEIMIENTO DEFINITIVO 240		0	7	8	7	13	9	6	11	17	3	6	2	2	0	4	8	8	0	111	
ACUERDO REPARATORIO		0	1	2	5	9	1	6	0	3	7	0	0	1	0	18	9	0	4	66	
FACULTAD PARA NO INVESTIGAR		7	2	13	9	29	8	11	76	13	10	4	15	1	8	213	28	31	41	519	
SUBTOTAL SALIDA JUDICIAL		62	87	58	65	249	177	120	247	143	145	34	38	58	28	481	250	240	144	2.626	
ARCHIVO PROVISIONAL		41	72	24	101	257	75	103	138	67	91	10	11	19	31	403	189	148	240	2.020	
DECISIÓN DE NO PERSEVERAR		17	31	13	15	78	66	29	45	17	34	8	6	10	5	88	58	73	46	639	
PRINCIPIO DE OPORTUNIDAD		4	0	2	1	11	5	2	10	0	0	0	1	3	1	76	1	2	4	123	
INCOMPETENCIA		0	0	0	5	1	1	2	0	0	1	0	0	0	0	0	0	2	0	12	
SUBTOTAL SALIDA NO JUDICIAL		62	103	39	122	347	147	136	193	84	126	18	18	32	37	567	248	225	290	2.794	
ANULACIÓN ADMINISTRATIVA		0	0	0	0	7	3	1	1	0	4	2	0	2	0	13	0	4	4	41	
AGRUPACIÓN A OTRO CASO		57	34	31	17	100	88	40	97	30	46	20	9	19	18	173	58	73	43	953	
OTRAS CAUSALES DE TÉRMINO		0	0	0	1	1	0	3	0	0	0	0	0	0	0	3	4	3	0	15	
OTRAS CAUSALES DE SUSPENSIÓN		1	0	0	1	11	1	3	12	2	1	0	0	0	0	1	1	10	5	49	
SUBTOTAL OTROS TÉRMINOS		58	34	31	18	119	93	44	113	32	51	22	9	21	18	190	63	90	52	1.058	
<b>TOTAL POR DELITOS CONTRA LA FE PÚBLICA</b>		<b>182</b>	<b>224</b>	<b>128</b>	<b>205</b>	<b>715</b>	<b>417</b>	<b>300</b>	<b>553</b>	<b>259</b>	<b>322</b>	<b>74</b>	<b>65</b>	<b>111</b>	<b>83</b>	<b>1.238</b>	<b>561</b>	<b>555</b>	<b>486</b>	<b>6.478</b>	

Tabla N°6.2.: Términos aplicados por región y categoría de delitos.

Periodo: 01 enero 2018 - 31 marzo 2018

TIPO DE TÉRMINOS		I	II	III	IV	V	VI	VII	VIII	IX	X	XI	XII	XIV	XV	RM CN	RM OR	RM OCC	RM SUR	Total Nacional	
DELITOS CONTRA LA LIBERTAD E INTIMIDAD DE LAS PERSONAS	SENTENCIA DEFINITIVA CONDENATORIA	64	159	62	79	247	100	115	136	225	194	16	27	85	15	106	87	94	115	1.926	
	SENTENCIA DEFINITIVA ABSOLUTORIA	15	119	4	89	339	50	27	21	39	18	10	8	14	3	151	150	62	35	1.154	
	SOBRESEIMIENTO DEFINITIVO	24	87	8	149	214	145	30	81	100	185	15	5	42	3	191	115	356	342	2.092	
	SOBRESEIMIENTO TEMPORAL	2	14	1	35	8	13	6	16	43	29	4	5	3	1	33	29	6	20	268	
	SUSPENSIÓN CONDICIONAL DEL PROCEDIMIENTO	39	203	108	153	392	247	203	215	189	255	19	44	139	19	335	231	276	319	3.386	
	SOBRESEIMIENTO DEFINITIVO 240	5	19	75	146	174	125	158	99	142	126	17	20	41	4	62	82	39	11	1.345	
	ACUERDO REPARATORIO	1	53	89	106	195	324	132	87	295	236	15	19	34	2	38	64	97	46	1.833	
	FACULTAD PARA NO INVESTIGAR	65	70	320	284	1.217	365	675	598	533	163	43	24	84	118	1.617	633	808	1.462	9.079	
	SUBTOTAL SALIDA JUDICIAL	215	724	667	1.041	2.786	1.369	1.346	1.253	1.566	1.206	139	152	442	165	2.533	1.391	1.738	2.350	21.083	
	ARCHIVO PROVISIONAL	455	759	65	650	1.352	594	746	440	740	788	97	105	243	276	2.315	1.226	1.297	2.265	14.413	
	DECISIÓN DE NO PERSEVERAR	18	67	71	27	159	539	96	112	77	102	21	6	44	9	164	224	282	193	2.211	
	PRINCIPIO DE OPORTUNIDAD	20	67	42	253	454	293	196	750	62	12	13	41	72	7	83	68	115	419	2.967	
	INCOMPETENCIA	0	7	0	9	8	26	2	3	10	6	3	0	2	4	3	5	2	1	91	
	SUBTOTAL SALIDA NO JUDICIAL	493	900	178	939	1.973	1.452	1.040	1.305	889	908	134	152	361	296	2.565	1.523	1.696	2.878	19.682	
	ANULACIÓN ADMINISTRATIVA	0	1	3	2	5	1	1	4	0	5	1	1	2	0	6	1	2	8	43	
	AGRUPACIÓN A OTRO CASO	46	48	31	52	232	195	58	174	106	67	20	8	51	36	373	142	193	138	1.970	
	OTRAS CAUSALES DE TÉRMINO	0	5	0	2	1	1	0	0	2	3	0	0	1	0	3	0	9	1	28	
	OTRAS CAUSALES DE SUSPENSIÓN	2	1	0	10	23	4	11	11	7	9	1	2	2	2	0	9	4	8	7	111
	SUBTOTAL OTROS TÉRMINOS	48	55	34	66	261	201	70	189	115	84	22	11	56	36	391	147	212	154	2.152	
	TOTAL POR DELITOS CONTRA LA LIBERTAD E INTIMIDAD DE LAS PERSONAS	756	1.679	879	2.046	5.020	3.022	2.456	2.747	2.570	2.198	295	315	859	497	5.489	3.061	3.646	5.382	42.917	
	TIPO DE TÉRMINOS		I	II	III	IV	V	VI	VII	VIII	IX	X	XI	XII	XIV	XV	RM CN	RM OR	RM OCC	RM SUR	Total Nacional
	DELITOS CONTRA LEYES DE PROPIEDAD INTELECTUAL E INDUSTRIAL	SENTENCIA DEFINITIVA CONDENATORIA	16	16	2	3	12	3	8	9	1	7	0	0	0	1	13	12	1	1	105
SENTENCIA DEFINITIVA ABSOLUTORIA		0	1	1	0	11	0	0	0	0	0	0	0	0	0	6	3	0	0	22	
SOBRESEIMIENTO DEFINITIVO		2	2	0	0	23	2	2	1	1	0	0	0	0	1	26	3	62	2	127	
SOBRESEIMIENTO TEMPORAL		1	0	0	1	0	0	2	0	1	2	1	0	0	0	1	1	0	0	10	
SUSPENSIÓN CONDICIONAL DEL PROCEDIMIENTO		7	15	0	4	25	12	9	20	1	1	0	2	0	1	19	9	26	5	156	
SOBRESEIMIENTO DEFINITIVO 240		0	2	1	8	8	8	6	4	1	2	0	0	0	0	5	7	8	1	61	
ACUERDO REPARATORIO		1	1	0	0	30	1	4	6	2	4	0	0	0	0	21	1	49	7	127	
FACULTAD PARA NO INVESTIGAR		1	0	0	1	0	0	0	1	0	0	0	0	0	1	1	0	0	0	5	
SUBTOTAL SALIDA JUDICIAL		28	37	4	17	109	26	31	41	7	16	1	2	0	4	92	36	146	16	613	
ARCHIVO PROVISIONAL		6	18	1	5	39	15	4	13	2	0	0	0	0	10	17	0	1	10	141	
DECISIÓN DE NO PERSEVERAR		6	1	0	0	22	4	4	3	0	0	0	1	0	4	2	4	9	0	60	
PRINCIPIO DE OPORTUNIDAD		0	0	0	0	30	5	9	7	2	0	0	0	3	1	58	5	97	1	218	
INCOMPETENCIA		0	0	0	0	0	0	0	0	0	0	0	0	0	0	0	0	0	0	0	
SUBTOTAL SALIDA NO JUDICIAL		12	19	1	5	91	24	17	23	4	0	0	1	3	15	77	9	107	11	419	
ANULACIÓN ADMINISTRATIVA		0	0	0	0	0	0	0	0	0	0	0	0	0	0	0	0	0	0	0	
AGRUPACIÓN A OTRO CASO		2	1	0	0	172	1	0	2	0	1	0	0	0	0	33	2	69	0	283	
OTRAS CAUSALES DE TÉRMINO		0	0	0	0	0	0	0	0	0	0	0	0	0	0	0	0	0	0	0	
OTRAS CAUSALES DE SUSPENSIÓN		0	0	0	0	0	0	0	0	0	0	0	0	0	0	0	0	0	0	0	
SUBTOTAL OTROS TÉRMINOS		2	1	0	0	172	1	0	2	0	1	0	0	0	0	33	2	69	0	283	
TOTAL POR DELITOS CONTRA LEYES DE PROPIEDAD INTELECTUAL E INDUSTRIAL		42	57	5	22	372	51	48	66	11	17	1	3	3	19	202	47	322	27	1.315	

**Tabla N°6.2.: Términos aplicados por región y categoría de delitos.**  
 Período: 01 enero 2018 - 31 marzo 2018

TIPO DE TÉRMINOS		I	II	III	IV	V	VI	VII	VIII	IX	X	XI	XII	XIV	XV	RM CN	RM OR	RM OCC	RM SUR	Total Nacional	
DELITOS DE JUSTICIA MILITAR	SENTENCIA DEFINITIVA CONDENATORIA	0	0	0	0	0	0	0	0	0	0	6	0	0	0	0	0	0	0	6	
	SENTENCIA DEFINITIVA ABSOLUTORIA	0	0	0	0	0	0	0	0	0	0	0	0	0	0	0	0	0	0	0	
	SOBRESEIMIENTO DEFINITIVO	0	0	0	0	0	0	0	0	0	0	0	0	0	0	0	0	0	1	0	1
	SOBRESEIMIENTO TEMPORAL	0	0	0	0	0	0	0	0	0	0	0	0	0	0	0	0	0	0	0	0
	SUSPENSIÓN CONDICIONAL DEL PROCEDIMIENTO	0	0	2	1	0	0	0	0	0	0	0	0	0	0	2	0	0	1	0	6
	SOBRESEIMIENTO DEFINITIVO 240	0	0	0	1	1	0	0	0	0	0	0	0	0	0	0	0	0	0	0	2
	ACUERDO REPARATORIO	0	0	0	0	0	0	0	0	0	0	0	0	0	0	0	0	0	0	0	0
	FACULTAD PARA NO INVESTIGAR	0	0	0	0	0	1	0	0	0	0	0	0	0	0	0	0	0	2	0	3
	SUBTOTAL SALIDA JUDICIAL	0	0	2	2	1	1	0	0	0	0	0	6	0	0	2	0	0	4	0	18
	ARCHIVO PROVISIONAL	0	0	0	0	1	0	0	0	0	0	0	0	0	0	1	2	0	1	0	5
	DECISIÓN DE NO PERSEVERAR	0	0	0	0	0	0	0	0	0	0	0	0	0	0	0	0	0	0	0	0
	PRINCIPIO DE OPORTUNIDAD	0	1	0	0	0	0	0	1	0	0	0	0	0	0	4	0	0	0	0	6
	INCOMPETENCIA	0	0	0	0	0	0	0	0	0	0	0	0	0	0	0	0	0	0	0	0
	SUBTOTAL SALIDA NO JUDICIAL	0	1	0	0	1	0	0	1	0	0	0	0	0	0	5	2	0	1	0	11
	ANULACIÓN ADMINISTRATIVA	0	0	0	0	0	0	0	0	0	0	0	0	0	0	0	0	0	0	0	0
	AGRUPACIÓN A OTRO CASO	0	0	0	0	0	0	0	3	0	0	0	0	0	0	0	0	0	0	0	3
	OTRAS CAUSALES DE TÉRMINO	0	0	0	0	0	0	0	0	0	0	0	0	0	0	0	0	0	0	0	0
	OTRAS CAUSALES DE SUSPENSIÓN	0	0	0	0	0	0	0	0	0	0	0	0	0	0	0	0	0	0	0	0
	SUBTOTAL OTROS TÉRMINOS	0	0	0	0	0	0	0	3	0	0	0	0	0	0	0	0	0	0	0	3
	TOTAL POR DELITOS DE JUSTICIA MILITAR	0	1	2	2	2	1	0	4	0	0	6	0	0	7	2	0	5	0	0	32
TIPO DE TÉRMINOS		I	II	III	IV	V	VI	VII	VIII	IX	X	XI	XII	XIV	XV	RM CN	RM OR	RM OCC	RM SUR	Total Nacional	
DELITOS DE LEYES ESPECIALES	SENTENCIA DEFINITIVA CONDENATORIA	25	24	14	17	66	22	49	58	39	31	4	0	20	5	61	34	58	119	646	
	SENTENCIA DEFINITIVA ABSOLUTORIA	12	15	10	17	26	14	10	17	8	2	0	0	5	4	27	23	21	31	242	
	SOBRESEIMIENTO DEFINITIVO	0	54	4	14	22	7	9	36	13	7	3	0	6	1	27	33	32	520	788	
	SOBRESEIMIENTO TEMPORAL	0	4	6	6	6	3	0	3	5	1	1	0	2	0	4	2	5	5	53	
	SUSPENSIÓN CONDICIONAL DEL PROCEDIMIENTO	0	40	12	15	15	12	14	18	7	39	5	7	10	1	13	40	27	18	293	
	SOBRESEIMIENTO DEFINITIVO 240	0	1	9	17	20	1	18	15	24	14	1	0	2	0	2	9	3	2	138	
	ACUERDO REPARATORIO	0	1	0	1	1	2	0	2	4	1	0	0	1	0	0	0	0	3	16	
	FACULTAD PARA NO INVESTIGAR	16	3	85	587	110	12	134	99	64	15	6	14	19	267	146	106	162	123	1.968	
	SUBTOTAL SALIDA JUDICIAL	53	142	140	674	266	73	234	248	164	110	20	21	65	278	280	247	308	821	4.144	
	ARCHIVO PROVISIONAL	51	66	21	114	332	32	176	617	55	149	33	20	42	88	419	437	349	195	3.196	
	DECISIÓN DE NO PERSEVERAR	3	14	11	9	17	31	12	70	28	21	4	2	5	1	79	46	52	122	527	
	PRINCIPIO DE OPORTUNIDAD	5	0	1	3	124	88	10	143	23	1	0	6	6	3	70	5	3	2	493	
	INCOMPETENCIA	2	1	1	2	6	5	2	5	30	1	0	1	3	0	1	4	4	3	72	
	SUBTOTAL SALIDA NO JUDICIAL	61	81	34	128	479	156	203	832	111	201	38	28	54	95	568	489	408	322	4.288	
	ANULACIÓN ADMINISTRATIVA	1	0	0	0	7	0	1	7	4	0	0	0	0	0	10	4	1	7	42	
	AGRUPACIÓN A OTRO CASO	2	9	7	12	26	8	74	57	18	25	17	8	10	4	107	71	45	42	542	
	OTRAS CAUSALES DE TÉRMINO	0	0	0	1	1	0	0	0	0	3	0	0	0	0	8	0	0	2	15	
	OTRAS CAUSALES DE SUSPENSIÓN	1	1	0	0	3	0	1	2	0	1	1	0	1	0	2	0	0	1	14	
	SUBTOTAL OTROS TÉRMINOS	4	10	7	13	37	8	76	66	22	29	18	8	11	4	127	75	46	52	613	
	TOTAL POR DELITOS DE LEYES ESPECIALES	118	233	181	815	782	237	513	1.146	297	340	76	57	130	377	975	811	762	1.195	9.045	

**Tabla N°6.2.: Términos aplicados por región y categoría de delitos.**  
Período: 01 enero 2018 - 31 marzo 2018

TIPO DE TÉRMINOS		I	II	III	IV	V	VI	VII	VIII	IX	X	XI	XII	XIV	XV	RM CN	RM OR	RM OCC	RM SUR	Total Nacional	
DELITOS DE TORTURA, MALOS TRATOS, GENOCIDIO Y LESA HUMANIDAD	SENTENCIA DEFINITIVA CONDENATORIA	0	0	0	0	0	0	0	0	0	0	0	0	0	0	0	0	0	0	0	
	SENTENCIA DEFINITIVA ABSOLUTORIA	0	0	0	0	0	0	0	0	0	0	0	0	0	0	0	0	0	0	0	
	SOBRESEIMIENTO DEFINITIVO	0	0	1	1	0	2	0	1	1	0	0	0	0	0	0	0	0	0	0	
	SOBRESEIMIENTO TEMPORAL	0	0	0	0	0	0	0	0	0	0	0	0	0	0	0	0	0	0	0	
	SUSPENSIÓN CONDICIONAL DEL PROCEDIMIENTO	0	0	0	0	0	0	0	0	0	0	0	0	0	2	0	0	0	0	0	
	SOBRESEIMIENTO DEFINITIVO 240	0	0	2	0	0	0	0	1	0	0	0	0	0	0	0	0	0	0	0	
	ACUERDO REPARATORIO	0	0	0	0	0	0	2	0	0	0	0	0	0	0	0	0	0	0	0	
	FACULTAD PARA NO INVESTIGAR	0	0	3	0	2	0	0	0	4	0	0	0	0	0	0	0	0	0	1	
	<b>SUBTOTAL SALIDA JUDICIAL</b>	<b>0</b>	<b>0</b>	<b>6</b>	<b>1</b>	<b>2</b>	<b>2</b>	<b>2</b>	<b>2</b>	<b>2</b>	<b>5</b>	<b>0</b>	<b>0</b>	<b>0</b>	<b>2</b>	<b>0</b>	<b>0</b>	<b>0</b>	<b>0</b>	<b>1</b>	
	ARCHIVO PROVISIONAL	0	3	6	34	6	2	10	6	20	2	5	0	7	1	92	5	34	22	255	
	DECISIÓN DE NO PERSEVERAR	0	12	0	1	3	0	7	11	3	9	0	0	0	0	11	1	0	0	58	
	PRINCIPIO DE OPORTUNIDAD	0	0	0	0	0	0	0	0	0	0	0	0	0	0	0	0	0	0	0	
	INCOMPETENCIA	0	0	0	0	0	0	0	0	0	3	0	0	0	0	0	0	0	0	3	
	<b>SUBTOTAL SALIDA NO JUDICIAL</b>	<b>0</b>	<b>15</b>	<b>6</b>	<b>35</b>	<b>9</b>	<b>2</b>	<b>17</b>	<b>17</b>	<b>23</b>	<b>14</b>	<b>5</b>	<b>0</b>	<b>7</b>	<b>1</b>	<b>103</b>	<b>6</b>	<b>34</b>	<b>22</b>	<b>316</b>	
	ANULACIÓN ADMINISTRATIVA	0	0	0	1	1	0	0	0	0	0	0	0	0	0	0	0	0	2	4	
	AGRUPACIÓN A OTRO CASO	0	2	1	10	1	2	1	9	10	1	0	2	2	0	15	1	14	1	72	
	OTRAS CAUSALES DE TÉRMINO	0	0	0	0	0	0	0	0	0	0	0	0	0	0	0	0	0	0	0	
	OTRAS CAUSALES DE SUSPENSIÓN	0	0	0	0	0	0	0	0	0	0	0	0	0	0	0	0	0	0	0	
	<b>SUBTOTAL OTROS TÉRMINOS</b>	<b>0</b>	<b>2</b>	<b>1</b>	<b>11</b>	<b>2</b>	<b>2</b>	<b>1</b>	<b>9</b>	<b>10</b>	<b>1</b>	<b>0</b>	<b>2</b>	<b>2</b>	<b>0</b>	<b>15</b>	<b>1</b>	<b>16</b>	<b>1</b>	<b>76</b>	
	<b>TOTAL POR DELITOS DE TORTURA, MALOS TRATOS, GENOCIDIO Y LESA HUMANIDAD</b>	<b>0</b>	<b>17</b>	<b>13</b>	<b>47</b>	<b>13</b>	<b>6</b>	<b>20</b>	<b>28</b>	<b>38</b>	<b>15</b>	<b>5</b>	<b>2</b>	<b>11</b>	<b>1</b>	<b>118</b>	<b>7</b>	<b>50</b>	<b>24</b>	<b>415</b>	
	TIPO DE TÉRMINOS		I	II	III	IV	V	VI	VII	VIII	IX	X	XI	XII	XIV	XV	RM CN	RM OR	RM OCC	RM SUR	Total Nacional
	DELITOS ECONÓMICOS Y TRIBUTARIOS	SENTENCIA DEFINITIVA CONDENATORIA	79	13	11	18	36	51	31	25	21	20	7	4	12	4	101	101	30	9	573
		SENTENCIA DEFINITIVA ABSOLUTORIA	8	3	0	6	35	3	6	2	0	1	0	0	3	0	0	14	9	1	91
		SOBRESEIMIENTO DEFINITIVO	18	37	66	13	80	78	26	58	25	59	14	1	13	3	114	134	60	32	831
		SOBRESEIMIENTO TEMPORAL	16	6	9	9	19	20	21	5	24	26	4	14	8	5	17	30	6	4	243
		SUSPENSIÓN CONDICIONAL DEL PROCEDIMIENTO	37	14	11	6	38	16	29	21	10	18	5	11	12	8	78	174	21	4	513
		SOBRESEIMIENTO DEFINITIVO 240	1	0	9	19	17	12	28	6	33	7	3	9	4	1	7	12	7	2	177
ACUERDO REPARATORIO		8	18	36	21	80	71	82	52	61	54	14	6	37	2	63	71	18	17	711	
FACULTAD PARA NO INVESTIGAR		9	22	57	85	317	137	130	125	173	49	33	30	48	56	219	278	231	404	2.403	
<b>SUBTOTAL SALIDA JUDICIAL</b>		<b>176</b>	<b>113</b>	<b>199</b>	<b>177</b>	<b>622</b>	<b>388</b>	<b>353</b>	<b>294</b>	<b>347</b>	<b>234</b>	<b>80</b>	<b>75</b>	<b>137</b>	<b>79</b>	<b>599</b>	<b>814</b>	<b>382</b>	<b>473</b>	<b>5.542</b>	
ARCHIVO PROVISIONAL		464	453	180	943	2.047	814	625	1.443	821	762	45	169	274	180	2.999	2.822	1.174	1.698	17.913	
DECISIÓN DE NO PERSEVERAR		17	27	8	32	147	61	86	73	36	84	6	18	24	14	141	191	65	38	1.068	
PRINCIPIO DE OPORTUNIDAD		6	22	64	9	118	51	107	205	45	7	26	34	36	9	819	115	96	17	1.786	
INCOMPETENCIA		4	3	0	1	2	2	1	3	1	0	0	0	1	0	3	1	1	0	23	
<b>SUBTOTAL SALIDA NO JUDICIAL</b>		<b>491</b>	<b>505</b>	<b>252</b>	<b>985</b>	<b>2.314</b>	<b>928</b>	<b>819</b>	<b>1.724</b>	<b>903</b>	<b>853</b>	<b>77</b>	<b>221</b>	<b>335</b>	<b>203</b>	<b>3.962</b>	<b>3.129</b>	<b>1.336</b>	<b>1.753</b>	<b>20.790</b>	
ANULACIÓN ADMINISTRATIVA		0	0	0	0	2	0	0	2	9	1	0	0	2	0	1	1	7	7	32	
AGRUPACIÓN A OTRO CASO		41	64	13	44	116	94	47	40	52	33	10	25	58	23	277	127	344	34	1.442	
OTRAS CAUSALES DE TÉRMINO		1	15	0	0	2	0	0	1	0	4	0	0	0	3	9	5	2	0	42	
OTRAS CAUSALES DE SUSPENSIÓN		0	0	0	0	0	0	0	0	0	0	0	0	0	0	0	0	0	0	0	
<b>SUBTOTAL OTROS TÉRMINOS</b>		<b>42</b>	<b>79</b>	<b>13</b>	<b>44</b>	<b>120</b>	<b>94</b>	<b>47</b>	<b>43</b>	<b>61</b>	<b>38</b>	<b>10</b>	<b>27</b>	<b>58</b>	<b>26</b>	<b>287</b>	<b>133</b>	<b>353</b>	<b>41</b>	<b>1.516</b>	
<b>TOTAL POR DELITOS ECONÓMICOS Y TRIBUTARIOS</b>		<b>709</b>	<b>697</b>	<b>464</b>	<b>1.206</b>	<b>3.056</b>	<b>1.410</b>	<b>1.219</b>	<b>2.061</b>	<b>1.311</b>	<b>1.125</b>	<b>167</b>	<b>323</b>	<b>530</b>	<b>308</b>	<b>4.848</b>	<b>4.076</b>	<b>2.071</b>	<b>2.267</b>	<b>27.848</b>	

Tabla N°6.2.: Términos aplicados por región y categoría de delitos.

Período: 01 enero 2018 - 31 marzo 2018

TIPO DE TÉRMINOS		I	II	III	IV	V	VI	VII	VIII	IX	X	XI	XII	XIV	XV	RM CN	RM OR	RM OCC	RM SUR	Total Nacional
DELITOS FUNCIONARIOS	SENTENCIA DEFINITIVA CONDENATORIA	3	6	6	2	5	1	3	3	3	8	0	1	4	0	43	3	2	4	97
	SENTENCIA DEFINITIVA ABSOLUTORIA	0	2	0	0	2	0	0	1	0	7	0	2	0	0	2	2	2	1	21
	SOBRESEIMIENTO DEFINITIVO	0	1	1	2	3	4	6	3	6	2	1	0	2	0	12	0	2	6	51
	SOBRESEIMIENTO TEMPORAL	0	0	0	0	0	0	0	3	0	1	0	0	0	0	1	2	1	0	8
	SUSPENSIÓN CONDICIONAL DEL PROCEDIMIENTO	0	4	4	1	7	5	6	5	2	1	0	2	3	1	13	4	4	4	66
	SOBRESEIMIENTO DEFINITIVO 240	0	0	2	2	4	5	3	2	0	0	1	0	1	0	1	0	0	0	21
	ACUERDO REPARATORIO	0	0	0	0	1	0	1	1	0	2	1	0	0	0	1	0	1	1	9
	FACULTAD PARA NO INVESTIGAR	0	0	5	4	14	16	11	24	8	5	6	0	0	1	6	1	1	2	104
	SUBTOTAL SALIDA JUDICIAL	3	13	18	11	36	31	30	42	19	26	9	5	10	2	79	12	13	18	377
	ARCHIVO PROVISIONAL	11	21	2	13	55	21	33	34	27	44	3	1	14	2	54	7	6	32	380
	DECISIÓN DE NO PERSEVERAR	2	3	1	18	11	7	10	5	3	3	2	3	0	0	8	2	10	3	91
	PRINCIPIO DE OPORTUNIDAD	0	0	0	0	2	0	1	1	0	1	0	0	0	0	1	0	1	0	7
	INCOMPETENCIA	0	0	0	0	1	0	1	0	0	0	0	0	0	0	1	0	0	0	3
	SUBTOTAL SALIDA NO JUDICIAL	13	24	3	31	69	28	45	40	30	48	5	4	14	2	64	9	17	35	481
	ANULACIÓN ADMINISTRATIVA	0	0	0	0	1	0	0	0	0	0	0	0	0	0	0	0	0	2	3
	AGRUPACIÓN A OTRO CASO	5	1	6	7	6	9	7	19	2	9	3	1	3	1	20	5	2	12	118
	OTRAS CAUSALES DE TÉRMINO	0	0	0	0	0	0	0	1	0	1	0	0	0	0	0	0	0	0	2
	OTRAS CAUSALES DE SUSPENSIÓN	0	0	0	0	0	0	0	0	0	0	0	0	0	0	0	0	0	0	0
	SUBTOTAL OTROS TÉRMINOS	5	1	6	7	7	9	7	20	2	10	3	1	3	1	20	5	2	14	123
	TOTAL POR DELITOS FUNCIONARIOS	21	38	27	49	112	68	82	102	51	84	17	10	27	5	163	26	32	67	981

TIPO DE TÉRMINOS		I	II	III	IV	V	VI	VII	VIII	IX	X	XI	XII	XIV	XV	RM CN	RM OR	RM OCC	RM SUR	Total Nacional
DELITOS LEY DE DROGAS	SENTENCIA DEFINITIVA CONDENATORIA	335	267	86	92	363	171	218	179	118	64	21	37	30	73	242	148	179	233	2.856
	SENTENCIA DEFINITIVA ABSOLUTORIA	8	13	3	12	54	19	13	23	11	0	2	0	7	4	21	15	24	21	250
	SOBRESEIMIENTO DEFINITIVO	1	13	3	9	89	8	7	23	3	9	0	0	2	0	38	15	18	21	259
	SOBRESEIMIENTO TEMPORAL	2	14	2	1	8	4	6	3	4	2	0	0	2	1	16	2	13	2	82
	SUSPENSIÓN CONDICIONAL DEL PROCEDIMIENTO	2	4	12	11	47	43	32	56	31	20	0	1	22	3	76	51	58	9	478
	SOBRESEIMIENTO DEFINITIVO 240	2	0	5	3	26	22	38	11	7	5	1	3	2	0	11	35	20	0	191
	ACUERDO REPARATORIO	0	0	0	0	0	0	0	0	0	0	0	2	0	0	0	0	0	0	2
	FACULTAD PARA NO INVESTIGAR	2	0	4	23	4	1	3	9	3	1	2	1	0	6	17	1	14	2	93
	SUBTOTAL SALIDA JUDICIAL	352	311	115	151	591	268	317	304	177	101	26	44	65	87	421	267	326	288	4.211
	ARCHIVO PROVISIONAL	100	92	24	78	228	144	112	267	82	73	23	22	21	38	179	107	174	92	1.856
	DECISIÓN DE NO PERSEVERAR	8	40	15	15	58	19	27	30	16	5	3	1	5	5	33	14	34	37	365
	PRINCIPIO DE OPORTUNIDAD	0	0	0	3	26	5	13	2	0	0	0	5	0	0	3	8	6	1	72
	INCOMPETENCIA	0	0	0	0	0	0	5	0	0	0	0	0	0	0	0	0	0	0	5
	SUBTOTAL SALIDA NO JUDICIAL	108	132	39	96	312	168	157	299	98	78	26	28	26	43	215	129	214	130	2.298
	ANULACIÓN ADMINISTRATIVA	2	0	0	3	4	0	1	8	2	3	1	0	0	0	2	0	6	2	34
	AGRUPACIÓN A OTRO CASO	7	15	22	23	48	35	14	41	31	16	5	0	5	6	175	25	47	227	742
	OTRAS CAUSALES DE TÉRMINO	1	3	0	0	2	0	0	0	1	0	0	0	0	3	11	1	1	0	23
	OTRAS CAUSALES DE SUSPENSIÓN	1	1	0	1	3	0	1	1	1	3	0	0	0	0	2	0	1	1	16
	SUBTOTAL OTROS TÉRMINOS	11	19	22	27	57	35	16	50	35	22	6	0	5	9	190	26	55	230	815
	TOTAL POR DELITOS LEY DE DROGAS	471	462	176	274	960	471	490	653	310	201	58	72	96	139	826	422	595	648	7.324

**Tabla N°6.2.: Términos aplicados por región y categoría de delitos.**

Periodo: 01 enero 2018 - 31 marzo 2018

TIPO DE TÉRMINOS		I	II	III	IV	V	VI	VII	VIII	IX	X	XI	XII	XIV	XV	RM CN	RM OR	RM OCC	RM SUR	Total Nacional
DELITOS LEY DE TRÁNSITO	SENTENCIA DEFINITIVA CONDENATORIA	364	460	146	304	568	286	339	494	529	508	97	81	215	154	313	235	369	223	5.685
	SENTENCIA DEFINITIVA ABSOLUTORIA	3	6	0	6	26	5	0	11	5	7	3	1	1	0	18	22	23	3	140
	SOBRESEIMIENTO DEFINITIVO	22	50	6	36	88	73	39	58	36	43	3	15	14	13	111	56	106	60	829
	SOBRESEIMIENTO TEMPORAL	9	32	12	34	20	10	25	29	16	23	13	10	4	3	27	16	26	8	317
	SUSPENSIÓN CONDICIONAL DEL PROCEDIMIENTO	163	141	129	141	440	310	342	324	350	269	64	65	93	117	285	246	384	191	4.054
	SOBRESEIMIENTO DEFINITIVO 240	1	14	125	123	215	146	259	175	235	105	39	32	44	11	93	93	60	1	1.771
	ACUERDO REPARATORIO	0	1	4	9	18	3	9	9	6	11	4	3	2	5	4	11	15	13	127
	FACULTAD PARA NO INVESTIGAR	92	4	21	16	57	7	26	34	21	10	4	94	2	5	36	31	52	42	554
	SUBTOTAL SALIDA JUDICIAL	654	708	443	669	1.432	840	1.039	1.134	1.198	976	227	301	375	308	887	710	1.035	541	13.477
	ARCHIVO PROVISIONAL	108	44	6	36	82	31	37	31	31	21	5	17	23	11	83	40	57	88	751
	DECISIÓN DE NO PERSEVERAR	1	4	16	3	20	34	7	5	6	8	3	8	5	4	17	31	29	26	227
	PRINCIPIO DE OPORTUNIDAD	11	6	1	3	12	1	5	7	3	1	1	3	2	1	2	0	5	14	78
	INCOMPETENCIA	10	4	0	1	3	4	6	5	2	13	4	0	0	2	14	5	11	0	84
	SUBTOTAL SALIDA NO JUDICIAL	130	58	23	43	117	70	55	48	42	43	13	28	30	18	116	76	102	128	1.140
	ANULACIÓN ADMINISTRATIVA	0	0	0	0	3	2	1	1	1	5	1	0	2	0	0	0	3	2	21
	AGRUPACIÓN A OTRO CASO	7	9	8	7	40	77	22	66	27	25	20	14	9	3	21	7	41	9	412
	OTRAS CAUSALES DE TÉRMINO	6	0	0	0	1	3	0	1	0	0	0	0	1	2	0	4	1	19	
	OTRAS CAUSALES DE SUSPENSIÓN	1	0	0	2	1	1	0	3	0	3	1	1	0	0	0	2	0	0	15
	SUBTOTAL OTROS TÉRMINOS	14	9	8	9	45	83	23	71	28	33	22	15	11	4	23	9	48	12	467
	<b>TOTAL POR DELITOS LEY DE TRÁNSITO</b>	<b>798</b>	<b>775</b>	<b>474</b>	<b>721</b>	<b>1.594</b>	<b>993</b>	<b>1.117</b>	<b>1.253</b>	<b>1.268</b>	<b>1.052</b>	<b>262</b>	<b>344</b>	<b>416</b>	<b>330</b>	<b>1.026</b>	<b>795</b>	<b>1.185</b>	<b>681</b>	<b>15.084</b>
TIPO DE TÉRMINOS		I	II	III	IV	V	VI	VII	VIII	IX	X	XI	XII	XIV	XV	RM CN	RM OR	RM OCC	RM SUR	Total Nacional
DELITOS SEXUALES	SENTENCIA DEFINITIVA CONDENATORIA	10	13	10	10	51	38	25	52	39	72	12	7	14	6	53	22	47	53	534
	SENTENCIA DEFINITIVA ABSOLUTORIA	6	5	1	5	19	10	13	9	5	5	4	0	11	2	12	2	13	7	129
	SOBRESEIMIENTO DEFINITIVO	1	1	6	4	40	49	21	66	17	51	1	1	0	1	10	7	39	7	322
	SOBRESEIMIENTO TEMPORAL	1	2	0	3	4	7	0	0	0	11	1	0	0	0	6	0	2	5	42
	SUSPENSIÓN CONDICIONAL DEL PROCEDIMIENTO	1	1	9	1	14	7	7	19	10	30	5	2	7	0	21	32	10	12	188
	SOBRESEIMIENTO DEFINITIVO 240	0	0	10	0	5	14	10	11	9	32	0	4	9	0	4	14	0	2	124
	ACUERDO REPARATORIO	0	0	0	0	0	1	1	1	0	0	0	0	0	0	0	0	0	0	3
	FACULTAD PARA NO INVESTIGAR	1	0	17	10	19	21	4	66	29	17	3	5	0	12	29	27	36	47	343
	SUBTOTAL SALIDA JUDICIAL	20	22	53	33	152	147	81	224	109	218	26	19	41	21	135	104	147	133	1.685
	ARCHIVO PROVISIONAL	121	140	69	187	395	207	174	450	181	148	24	43	60	53	271	135	264	394	3.316
	DECISIÓN DE NO PERSEVERAR	4	18	14	10	53	23	16	25	17	28	7	4	18	6	43	23	33	37	379
	PRINCIPIO DE OPORTUNIDAD	0	0	0	1	1	0	0	2	0	0	0	0	0	0	0	1	0	1	6
	INCOMPETENCIA	1	10	3	4	5	10	9	35	2	13	3	3	3	6	13	9	4	16	149
	SUBTOTAL SALIDA NO JUDICIAL	126	168	86	202	454	240	199	512	200	189	34	50	81	65	327	168	301	448	3.850
	ANULACIÓN ADMINISTRATIVA	0	0	0	2	0	0	0	1	0	2	0	1	1	0	1	2	2	1	13
	AGRUPACIÓN A OTRO CASO	14	11	18	19	76	33	12	69	35	31	4	5	16	8	70	20	72	79	592
	OTRAS CAUSALES DE TÉRMINO	0	0	0	0	1	0	0	1	0	0	0	0	0	0	1	0	0	0	3
	OTRAS CAUSALES DE SUSPENSIÓN	2	1	0	2	0	0	2	1	1	3	0	0	1	0	0	1	0	1	15
	SUBTOTAL OTROS TÉRMINOS	16	12	18	23	77	33	14	72	36	36	4	6	18	8	72	23	74	81	623
	<b>TOTAL POR DELITOS SEXUALES</b>	<b>162</b>	<b>202</b>	<b>157</b>	<b>258</b>	<b>683</b>	<b>420</b>	<b>294</b>	<b>808</b>	<b>345</b>	<b>443</b>	<b>64</b>	<b>75</b>	<b>140</b>	<b>94</b>	<b>534</b>	<b>295</b>	<b>522</b>	<b>662</b>	<b>6.158</b>



**Tabla N°6.2.: Términos aplicados por región y categoría de delitos.**

Periodo: 01 enero 2018 - 31 marzo 2018

TIPO DE TÉRMINOS		I	II	III	IV	V	VI	VII	VIII	IX	X	XI	XII	XIV	XV	RM CN	RM OR	RM OCC	RM SUR	Total Nacional	
FALTAS	SENTENCIA DEFINITIVA CONDENATORIA	641	1.519	419	695	1.532	840	782	1.054	661	847	144	33	333	197	1.182	484	319	758	12.440	
	SENTENCIA DEFINITIVA ABSOLUTORIA	0	12	0	3	52	2	3	13	4	1	4	0	2	0	22	6	2	2	128	
	SOBRESEIMIENTO DEFINITIVO	2	16	3	28	47	38	20	97	20	244	4	5	9	1	48	12	54	13	661	
	SOBRESEIMIENTO TEMPORAL	0	2	0	3	4	2	6	8	17	6	2	2	1	1	4	2	1	0	61	
	SUSPENSIÓN CONDICIONAL DEL PROCEDIMIENTO	12	117	10	48	122	84	100	81	71	29	5	26	26	3	36	21	39	103	933	
	SOBRESEIMIENTO DEFINITIVO 240	0	2	13	44	53	33	96	29	56	10	12	21	5	0	3	3	10	4	394	
	ACUERDO REPARATORIO	1	9	14	13	45	148	52	24	93	42	7	10	9	0	4	1	17	26	515	
	FACULTAD PARA NO INVESTIGAR	50	9	18	82	208	35	63	271	65	21	18	3	7	14	166	19	119	59	1.227	
	SUBTOTAL SALIDA JUDICIAL	706	1.686	477	916	2.063	1.182	1.122	1.577	987	1.200	196	100	392	216	1.465	548	561	965	16.359	
	ARCHIVO PROVISIONAL	196	132	11	163	355	94	157	165	167	230	15	13	59	88	78	160	166	190	2.439	
	DECISIÓN DE NO PERSEVERAR	1	2	6	2	24	26	7	11	21	34	2	0	3	1	7	8	16	6	177	
	PRINCIPIO DE OPORTUNIDAD	194	104	72	49	955	88	367	545	107	53	62	55	112	318	687	99	110	152	4.129	
	INCOMPETENCIA	3	3	0	4	7	2	4	4	4	7	5	0	3	2	0	10	1	0	59	
	SUBTOTAL SALIDA NO JUDICIAL	394	241	89	218	1.341	210	535	725	299	324	84	68	177	409	772	277	293	348	6.804	
	ANULACIÓN ADMINISTRATIVA	0	0	0	1	4	0	0	2	4	0	3	0	1	0	1	1	3	4	24	
	AGRUPACIÓN A OTRO CASO	4	18	2	11	79	92	29	61	44	44	3	1	4	1	22	10	12	22	459	
	OTRAS CAUSALES DE TÉRMINO	10	1	0	0	6	0	0	2	0	1	0	0	0	0	20	0	2	0	42	
	OTRAS CAUSALES DE SUSPENSIÓN	0	2	0	1	3	0	5	1	4	0	0	0	1	1	1	0	0	0	19	
	SUBTOTAL OTROS TÉRMINOS	14	21	2	13	92	92	34	66	52	44	7	1	6	2	44	11	17	26	544	
	TOTAL POR FALTAS	1.114	1.948	568	1.147	3.496	1.484	1.691	2.368	1.338	1.568	287	169	575	627	2.281	836	871	1.339	23.707	
	TIPO DE TÉRMINOS		I	II	III	IV	V	VI	VII	VIII	IX	X	XI	XII	XIV	XV	RM CN	RM OR	RM OCC	RM SUR	Total Nacional
HECHOS DE RELEVANCIA CRIMINAL	SENTENCIA DEFINITIVA CONDENATORIA	0	5	6	5	7	1	11	9	5	1	0	0	2	0	14	7	7	10	90	
	SENTENCIA DEFINITIVA ABSOLUTORIA	0	0	0	0	0	0	2	0	0	0	0	1	0	0	3	0	0	0	6	
	SOBRESEIMIENTO DEFINITIVO	1	106	3	86	125	91	53	65	31	87	10	0	2	0	8	14	201	5	888	
	SOBRESEIMIENTO TEMPORAL	0	2	0	0	1	0	0	0	0	0	0	0	0	0	1	1	3	0	8	
	SUSPENSIÓN CONDICIONAL DEL PROCEDIMIENTO	0	3	3	0	4	0	2	4	2	1	0	1	0	0	3	2	7	3	35	
	SOBRESEIMIENTO DEFINITIVO 240	0	0	1	3	1	0	1	1	1	0	0	1	0	0	1	0	1	0	11	
	ACUERDO REPARATORIO	0	0	1	0	1	1	1	0	1	0	0	0	0	0	2	0	3	0	10	
	FACULTAD PARA NO INVESTIGAR	124	192	234	550	1.094	600	798	990	1.073	474	163	146	257	405	1.335	940	1.436	1.256	12.067	
	SUBTOTAL SALIDA JUDICIAL	125	308	248	644	1.233	693	868	1.069	1.113	563	173	149	261	405	1.367	964	1.658	1.274	13.115	
	ARCHIVO PROVISIONAL	252	141	77	226	501	123	268	490	221	262	66	88	162	172	473	552	364	626	5.064	
	DECISIÓN DE NO PERSEVERAR	3	4	3	3	8	7	7	14	2	10	1	4	1	0	8	31	24	6	136	
	PRINCIPIO DE OPORTUNIDAD	0	6	8	4	29	0	16	56	3	5	4	1	7	2	17	26	8	4	196	
	INCOMPETENCIA	4	10	9	5	64	14	6	19	14	10	13	1	5	3	3	12	3	2	197	
	SUBTOTAL SALIDA NO JUDICIAL	259	161	97	238	602	144	297	579	240	287	84	94	175	177	501	621	399	638	5.593	
	ANULACIÓN ADMINISTRATIVA	0	0	2	1	9	2	3	6	5	8	3	2	0	0	86	2	12	5	146	
	AGRUPACIÓN A OTRO CASO	60	45	95	362	266	140	105	594	685	214	45	17	120	79	670	1.042	713	1.223	6.475	
	OTRAS CAUSALES DE TÉRMINO	0	135	0	0	6	2	0	1	0	1	0	1	0	3	5	2	2	0	158	
	OTRAS CAUSALES DE SUSPENSIÓN	3	0	0	0	0	0	0	0	0	0	0	0	0	0	0	0	0	0	3	
	SUBTOTAL OTROS TÉRMINOS	63	180	97	363	281	144	108	601	690	223	48	20	120	82	761	1.046	727	1.228	6.782	
	TOTAL POR HECHOS DE RELEVANCIA CRIMINAL	447	649	442	1.245	2.116	981	1.273	2.249	2.043	1.073	305	263	556	664	2.629	2.631	2.784	3.140	25.490	

Tabla N°6.2.: Términos aplicados por región y categoría de delitos.

Período: 01 enero 2018 - 31 marzo 2018

TIPO DE TÉRMINOS		I	II	III	IV	V	VI	VII	VIII	IX	X	XI	XII	XIV	XV	RM CN	RM OR	RM OCC	RM SUR	Total Nacional
HOMICIDIOS	SENTENCIA DEFINITIVA CONDENATORIA	7	6	14	17	24	10	10	14	8	9	9	1	11	2	25	13	22	33	235
	SENTENCIA DEFINITIVA ABSOLUTORIA	0	1	3	0	7	0	0	9	2	0	1	0	0	2	8	4	9	5	51
	SOBRESEIMIENTO DEFINITIVO	0	0	0	0	1	4	0	1	3	0	1	0	3	0	2	0	1	5	21
	SOBRESEIMIENTO TEMPORAL	1	0	0	0	0	0	0	1	0	1	0	0	0	0	3	0	1	0	7
	SUSPENSIÓN CONDICIONAL DEL PROCEDIMIENTO	0	0	0	0	0	0	0	0	0	0	0	0	0	0	0	0	1	1	2
	SOBRESEIMIENTO DEFINITIVO 240	0	0	0	0	0	0	0	0	0	0	0	0	0	0	0	0	0	0	0
	ACUERDO REPARATORIO	0	0	0	0	0	0	0	0	0	0	0	0	0	0	0	0	0	0	0
	FACULTAD PARA NO INVESTIGAR	0	0	0	0	0	1	0	0	0	0	0	0	0	1	0	0	0	0	2
	<b>SUBTOTAL SALIDA JUDICIAL</b>	<b>8</b>	<b>7</b>	<b>17</b>	<b>17</b>	<b>32</b>	<b>15</b>	<b>10</b>	<b>25</b>	<b>13</b>	<b>10</b>	<b>11</b>	<b>1</b>	<b>15</b>	<b>4</b>	<b>38</b>	<b>17</b>	<b>34</b>	<b>44</b>	<b>318</b>
	ARCHIVO PROVISIONAL	1	1	0	1	6	0	1	4	3	0	0	0	2	0	16	0	3	3	41
	DECISIÓN DE NO PERSEVERAR	2	1	8	0	19	1	1	8	17	1	0	0	4	0	15	2	7	22	108
	PRINCIPIO DE OPORTUNIDAD	0	0	0	0	0	0	0	0	0	0	0	0	0	0	0	0	0	0	0
	INCOMPETENCIA	0	0	0	0	0	0	0	0	0	0	0	0	0	1	0	0	0	0	1
	<b>SUBTOTAL SALIDA NO JUDICIAL</b>	<b>3</b>	<b>2</b>	<b>8</b>	<b>1</b>	<b>25</b>	<b>1</b>	<b>2</b>	<b>12</b>	<b>20</b>	<b>1</b>	<b>0</b>	<b>0</b>	<b>6</b>	<b>1</b>	<b>31</b>	<b>2</b>	<b>10</b>	<b>25</b>	<b>150</b>
	ANULACIÓN ADMINISTRATIVA	0	0	0	1	0	0	0	0	0	1	0	0	0	0	0	0	0	1	3
	AGRUPACIÓN A OTRO CASO	1	0	3	2	16	0	0	8	20	1	0	0	2	0	12	2	8	15	90
	OTRAS CAUSALES DE TÉRMINO	0	0	0	0	0	0	0	0	0	0	0	0	0	0	1	0	0	0	1
	OTRAS CAUSALES DE SUSPENSIÓN	0	0	0	1	1	0	0	0	0	2	0	0	0	0	0	2	0	0	6
	<b>SUBTOTAL OTROS TÉRMINOS</b>	<b>1</b>	<b>0</b>	<b>3</b>	<b>4</b>	<b>17</b>	<b>0</b>	<b>0</b>	<b>8</b>	<b>20</b>	<b>4</b>	<b>0</b>	<b>0</b>	<b>2</b>	<b>0</b>	<b>13</b>	<b>4</b>	<b>8</b>	<b>16</b>	<b>100</b>
	<b>TOTAL POR HOMICIDIOS</b>	<b>12</b>	<b>9</b>	<b>28</b>	<b>22</b>	<b>74</b>	<b>16</b>	<b>12</b>	<b>45</b>	<b>53</b>	<b>15</b>	<b>11</b>	<b>1</b>	<b>23</b>	<b>5</b>	<b>82</b>	<b>23</b>	<b>52</b>	<b>85</b>	<b>568</b>
TIPO DE TÉRMINOS		I	II	III	IV	V	VI	VII	VIII	IX	X	XI	XII	XIV	XV	RM CN	RM OR	RM OCC	RM SUR	Total Nacional
HURTOS	SENTENCIA DEFINITIVA CONDENATORIA	113	191	125	236	469	138	188	622	304	319	13	24	113	12	188	543	202	153	3.953
	SENTENCIA DEFINITIVA ABSOLUTORIA	2	57	1	6	285	5	6	11	2	19	3	0	1	2	90	285	12	0	787
	SOBRESEIMIENTO DEFINITIVO	14	84	4	18	80	34	11	47	27	30	5	7	20	1	401	144	276	125	1.328
	SOBRESEIMIENTO TEMPORAL	2	23	3	12	19	6	11	43	27	19	1	5	5	0	32	53	15	3	279
	SUSPENSIÓN CONDICIONAL DEL PROCEDIMIENTO	50	103	70	118	314	101	119	390	143	156	17	18	73	20	313	575	260	182	3.022
	SOBRESEIMIENTO DEFINITIVO 240	0	7	93	104	195	35	81	145	99	88	22	35	15	2	60	411	18	7	1.417
	ACUERDO REPARATORIO	6	31	76	47	112	64	59	125	125	126	18	18	39	1	77	174	107	108	1.313
	FACULTAD PARA NO INVESTIGAR	0	4	14	18	51	20	17	32	37	9	17	8	7	7	27	21	49	25	363
	<b>SUBTOTAL SALIDA JUDICIAL</b>	<b>187</b>	<b>500</b>	<b>386</b>	<b>559</b>	<b>1.525</b>	<b>403</b>	<b>492</b>	<b>1.415</b>	<b>764</b>	<b>766</b>	<b>96</b>	<b>115</b>	<b>273</b>	<b>45</b>	<b>1.188</b>	<b>2.206</b>	<b>939</b>	<b>603</b>	<b>12.462</b>
	ARCHIVO PROVISIONAL	578	789	228	1.144	2.853	1.012	1.200	1.797	1.585	1.276	151	181	558	349	2.350	2.747	1.054	1.263	21.115
	DECISIÓN DE NO PERSEVERAR	6	33	17	22	71	115	37	50	71	47	7	6	8	3	49	80	54	38	714
	PRINCIPIO DE OPORTUNIDAD	22	40	99	18	140	76	83	513	54	7	12	12	79	2	983	269	133	295	2.837
	INCOMPETENCIA	1	0	0	1	2	2	1	3	0	2	0	0	0	1	1	0	0	0	14
	<b>SUBTOTAL SALIDA NO JUDICIAL</b>	<b>607</b>	<b>862</b>	<b>344</b>	<b>1.185</b>	<b>3.066</b>	<b>1.205</b>	<b>1.321</b>	<b>2.363</b>	<b>1.710</b>	<b>1.332</b>	<b>170</b>	<b>199</b>	<b>645</b>	<b>355</b>	<b>3.383</b>	<b>3.096</b>	<b>1.241</b>	<b>1.596</b>	<b>24.680</b>
	ANULACIÓN ADMINISTRATIVA	0	0	1	0	0	0	2	8	1	3	2	0	0	0	0	1	3	6	27
	AGRUPACIÓN A OTRO CASO	8	43	14	27	174	64	41	198	71	47	6	6	32	8	16	69	44	6	874
	OTRAS CAUSALES DE TÉRMINO	0	1	0	1	0	0	0	0	1	0	0	0	0	2	1	1	0	1	8
	OTRAS CAUSALES DE SUSPENSIÓN	1	3	0	3	7	2	3	7	1	4	1	1	0	1	3	3	1	2	43
	<b>SUBTOTAL OTROS TÉRMINOS</b>	<b>9</b>	<b>47</b>	<b>15</b>	<b>31</b>	<b>181</b>	<b>66</b>	<b>46</b>	<b>213</b>	<b>73</b>	<b>55</b>	<b>9</b>	<b>7</b>	<b>32</b>	<b>11</b>	<b>20</b>	<b>74</b>	<b>48</b>	<b>15</b>	<b>952</b>
	<b>TOTAL POR HURTOS</b>	<b>803</b>	<b>1.409</b>	<b>745</b>	<b>1.775</b>	<b>4.772</b>	<b>1.674</b>	<b>1.859</b>	<b>3.991</b>	<b>2.547</b>	<b>2.153</b>	<b>275</b>	<b>321</b>	<b>950</b>	<b>411</b>	<b>4.591</b>	<b>5.376</b>	<b>2.228</b>	<b>2.214</b>	<b>38.094</b>

**Tabla N°6.2.: Términos aplicados por región y categoría de delitos.**

Periodo: 01 enero 2018 - 31 marzo 2018

TIPO DE TÉRMINOS		I	II	III	IV	V	VI	VII	VIII	IX	X	XI	XII	XIV	XV	RM CN	RM OR	RM OCC	RM SUR	Total Nacional
LESIONES	SENTENCIA DEFINITIVA CONDENATORIA	210	398	208	374	683	405	582	669	678	771	115	72	279	32	656	356	314	569	7.371
	SENTENCIA DEFINITIVA ABSOLUTORIA	19	231	4	108	318	25	19	14	17	5	12	4	3	0	195	122	27	37	1.160
	SOBRESEIMIENTO DEFINITIVO	32	102	19	165	161	149	45	109	62	79	16	15	37	2	290	120	236	195	1.834
	SOBRESEIMIENTO TEMPORAL	3	23	4	37	12	10	16	15	44	49	5	5	3	0	40	32	8	37	343
	SUSPENSIÓN CONDICIONAL DEL PROCEDIMIENTO	184	328	192	295	702	349	373	548	401	520	56	71	202	68	604	378	420	563	6.254
	SOBRESEIMIENTO DEFINITIVO 240	2	28	136	305	346	211	340	265	358	288	43	47	71	9	150	141	57	10	2.807
	ACUERDO REPARATORIO	2	19	68	61	117	294	89	110	258	198	13	26	38	0	51	86	83	131	1.644
	FACULTAD PARA NO INVESTIGAR	10	23	67	147	192	92	71	273	102	26	21	9	15	48	326	80	219	515	2.236
	SUBTOTAL SALIDA JUDICIAL	462	1.152	698	1.492	2.531	1.535	1.535	2.003	1.920	1.936	281	249	648	159	2.312	1.315	1.364	2.057	23.649
	ARCHIVO PROVISIONAL	769	1.010	144	615	1.768	603	608	763	671	581	47	73	205	356	2.538	1.072	1.262	2.193	15.278
	DECISIÓN DE NO PERSEVERAR	26	84	71	26	183	470	88	171	170	99	25	1	29	40	200	260	349	278	2.570
	PRINCIPIO DE OPORTUNIDAD	74	31	98	120	532	223	383	1.046	100	47	20	56	104	45	611	86	214	326	4.116
	INCOMPETENCIA	7	38	0	7	20	13	20	18	13	27	5	1	8	3	7	8	1	2	198
	SUBTOTAL SALIDA NO JUDICIAL	876	1.163	313	768	2.503	1.309	1.099	1.998	954	754	97	131	346	444	3.356	1.426	1.826	2.799	22.162
	ANULACIÓN ADMINISTRATIVA	0	1	2	0	7	2	6	13	2	9	1	0	0	0	11	4	5	19	82
	AGRUPACIÓN A OTRO CASO	52	68	41	41	200	129	66	170	105	60	20	15	46	25	270	116	152	136	1.712
	OTRAS CAUSALES DE TÉRMINO	1	0	0	4	14	5	0	0	0	3	2	0	0	0	12	2	9	3	55
	OTRAS CAUSALES DE SUSPENSIÓN	4	6	1	5	12	1	9	7	16	8	2	2	3	1	4	6	4	1	92
	SUBTOTAL OTROS TÉRMINOS	57	75	44	50	233	137	81	190	123	80	25	17	49	26	297	128	170	159	1.941
	TOTAL POR LESIONES	1.395	2.390	1.055	2.310	5.267	2.981	2.715	4.191	2.997	2.770	403	397	1.043	629	5.965	2.869	3.360	5.015	47.752
TIPO DE TÉRMINOS		I	II	III	IV	V	VI	VII	VIII	IX	X	XI	XII	XIV	XV	RM CN	RM OR	RM OCC	RM SUR	Total Nacional
OTROS DELITOS	SENTENCIA DEFINITIVA CONDENATORIA	121	162	51	71	215	78	73	184	57	55	16	19	14	15	238	88	60	119	1.636
	SENTENCIA DEFINITIVA ABSOLUTORIA	0	4	0	1	29	3	2	3	0	0	1	3	0	0	15	22	3	0	86
	SOBRESEIMIENTO DEFINITIVO	2	18	3	6	51	16	4	6	3	6	1	1	2	0	140	9	80	31	379
	SOBRESEIMIENTO TEMPORAL	0	2	0	3	3	1	2	1	6	2	2	4	0	0	20	5	0	1	52
	SUSPENSIÓN CONDICIONAL DEL PROCEDIMIENTO	10	38	23	28	93	46	22	48	18	37	6	8	5	9	108	52	45	85	681
	SOBRESEIMIENTO DEFINITIVO 240	0	4	23	26	29	11	15	20	28	8	6	2	1	1	20	36	5	2	237
	ACUERDO REPARATORIO	0	0	4	1	2	17	6	1	6	0	0	0	0	0	0	2	1	1	41
	FACULTAD PARA NO INVESTIGAR	4	2	9	9	27	32	6	31	15	5	2	13	4	3	72	19	25	28	306
	SUBTOTAL SALIDA JUDICIAL	137	230	113	145	449	204	130	294	133	113	34	50	26	28	613	233	219	267	3.418
	ARCHIVO PROVISIONAL	41	37	14	54	103	45	71	68	61	57	16	9	25	25	125	78	43	72	944
	DECISIÓN DE NO PERSEVERAR	2	7	7	19	19	29	5	6	5	7	3	0	0	2	6	11	18	8	154
	PRINCIPIO DE OPORTUNIDAD	73	20	13	49	125	12	35	141	8	6	4	4	4	7	109	30	62	134	836
	INCOMPETENCIA	0	0	0	5	5	0	2	5	2	2	0	0	0	2	1	1	1	0	26
	SUBTOTAL SALIDA NO JUDICIAL	116	64	34	127	252	86	113	220	76	72	23	13	29	36	241	120	124	214	1.960
	ANULACIÓN ADMINISTRATIVA	0	1	0	2	3	1	0	3	2	0	0	0	0	0	2	0	0	2	16
	AGRUPACIÓN A OTRO CASO	0	5	1	2	5	5	10	44	6	9	16	6	4	0	18	8	10	4	153
	OTRAS CAUSALES DE TÉRMINO	0	4	0	0	1	0	0	0	0	0	1	1	1	0	4	0	1	0	12
	OTRAS CAUSALES DE SUSPENSIÓN	0	1	0	0	2	1	0	5	1	0	1	0	0	1	0	2	1	0	15
	SUBTOTAL OTROS TÉRMINOS	0	11	1	4	11	7	10	52	9	9	17	7	5	1	24	10	12	6	196
	TOTAL POR OTROS DELITOS	253	305	148	276	712	297	253	566	218	194	74	70	60	65	878	363	355	487	5.574

**Tabla N°6.2.: Términos aplicados por región y categoría de delitos.**

Periodo: 01 enero 2018 - 31 marzo 2018

TIPO DE TÉRMINOS		I	II	III	IV	V	VI	VII	VIII	IX	X	XI	XII	XIV	XV	RM CN	RM OR	RM OCC	RM SUR	Total Nacional
OTROS DELITOS CONTRA LA PROPIEDAD	SENTENCIA DEFINITIVA CONDENATORIA	126	192	92	156	250	117	95	227	193	160	24	9	73	18	230	190	190	158	2.500
	SENTENCIA DEFINITIVA ABSOLUTORIA	9	31	4	17	102	23	5	21	12	5	3	1	1	0	55	73	45	12	419
	SOBRESEIMIENTO DEFINITIVO	18	80	9	41	115	85	34	75	55	69	32	3	22	3	152	66	151	56	1.066
	SOBRESEIMIENTO TEMPORAL	2	13	3	18	14	7	12	23	29	23	3	2	1	0	19	14	14	6	203
	SUSPENSIÓN CONDICIONAL DEL PROCEDIMIENTO	34	56	57	86	159	73	85	113	83	84	13	31	53	12	133	88	140	90	1.390
	SOBRESEIMIENTO DEFINITIVO 240	0	0	38	92	68	38	80	71	50	39	14	6	17	6	43	33	17	6	618
	ACUERDO REPARATORIO	4	46	103	104	161	95	97	94	166	189	27	12	34	6	32	45	76	15	1.306
	FACULTAD PARA NO INVESTIGAR	31	18	44	63	195	124	116	194	282	101	33	37	84	24	188	115	183	134	1.966
	<b>SUBTOTAL SALIDA JUDICIAL</b>	<b>224</b>	<b>436</b>	<b>350</b>	<b>577</b>	<b>1.064</b>	<b>562</b>	<b>524</b>	<b>818</b>	<b>870</b>	<b>670</b>	<b>149</b>	<b>101</b>	<b>285</b>	<b>69</b>	<b>852</b>	<b>624</b>	<b>816</b>	<b>477</b>	<b>9.468</b>
	ARCHIVO PROVISIONAL	474	290	61	595	1.340	499	561	1.006	1.018	781	95	109	377	97	890	768	566	910	10.437
	DECISIÓN DE NO PERSEVERAR	21	41	37	23	117	119	68	83	124	35	9	6	24	1	76	129	114	86	1.113
	PRINCIPIO DE OPORTUNIDAD	55	20	64	49	150	119	95	324	56	17	17	20	98	8	105	58	100	119	1.474
	INCOMPETENCIA	0	35	5	2	12	15	12	13	8	25	4	2	2	2	15	25	7	5	189
	<b>SUBTOTAL SALIDA NO JUDICIAL</b>	<b>550</b>	<b>386</b>	<b>167</b>	<b>669</b>	<b>1.619</b>	<b>752</b>	<b>736</b>	<b>1.426</b>	<b>1.206</b>	<b>858</b>	<b>125</b>	<b>137</b>	<b>501</b>	<b>108</b>	<b>1.086</b>	<b>980</b>	<b>787</b>	<b>1.120</b>	<b>13.213</b>
	ANULACIÓN ADMINISTRATIVA	0	0	1	0	0	1	0	9	0	1	0	1	0	0	0	0	2	9	24
	AGRUPACIÓN A OTRO CASO	22	30	18	42	69	134	44	111	107	59	20	9	30	4	31	24	54	27	835
	OTRAS CAUSALES DE TÉRMINO	0	7	0	2	0	0	0	1	1	1	0	0	1	0	11	6	6	3	39
	OTRAS CAUSALES DE SUSPENSIÓN	1	1	2	3	6	6	4	9	4	3	0	2	2	0	6	0	2	0	51
	<b>SUBTOTAL OTROS TÉRMINOS</b>	<b>23</b>	<b>38</b>	<b>21</b>	<b>47</b>	<b>75</b>	<b>141</b>	<b>48</b>	<b>130</b>	<b>112</b>	<b>64</b>	<b>20</b>	<b>12</b>	<b>33</b>	<b>4</b>	<b>48</b>	<b>30</b>	<b>64</b>	<b>39</b>	<b>949</b>
	<b>TOTAL POR OTROS DELITOS CONTRA LA PROPIEDAD</b>	<b>797</b>	<b>860</b>	<b>538</b>	<b>1.293</b>	<b>2.758</b>	<b>1.455</b>	<b>1.308</b>	<b>2.374</b>	<b>2.188</b>	<b>1.592</b>	<b>294</b>	<b>250</b>	<b>819</b>	<b>181</b>	<b>1.986</b>	<b>1.634</b>	<b>1.667</b>	<b>1.636</b>	<b>23.630</b>
TIPO DE TÉRMINOS		I	II	III	IV	V	VI	VII	VIII	IX	X	XI	XII	XIV	XV	RM CN	RM OR	RM OCC	RM SUR	Total Nacional
ROBOS	SENTENCIA DEFINITIVA CONDENATORIA	183	89	38	197	340	62	78	192	100	51	11	11	37	15	584	503	302	425	3.218
	SENTENCIA DEFINITIVA ABSOLUTORIA	21	23	11	17	62	10	5	40	6	3	0	1	0	7	69	54	29	23	381
	SOBRESEIMIENTO DEFINITIVO	0	1	3	3	11	3	2	4	9	5	0	0	2	2	32	10	21	14	122
	SOBRESEIMIENTO TEMPORAL	4	5	0	2	3	1	1	15	4	4	0	0	1	0	14	7	9	4	74
	SUSPENSIÓN CONDICIONAL DEL PROCEDIMIENTO	8	3	4	6	26	8	1	6	3	5	0	2	1	1	53	39	17	18	201
	SOBRESEIMIENTO DEFINITIVO 240	0	0	3	2	9	0	1	1	4	4	0	0	0	0	5	13	2	3	47
	ACUERDO REPARATORIO	0	6	12	0	2	2	0	1	2	5	0	1	0	0	1	1	2	0	35
	FACULTAD PARA NO INVESTIGAR	0	0	2	1	0	1	0	1	3	0	1	0	0	0	0	3	3	4	19
	<b>SUBTOTAL SALIDA JUDICIAL</b>	<b>216</b>	<b>127</b>	<b>73</b>	<b>228</b>	<b>453</b>	<b>87</b>	<b>88</b>	<b>260</b>	<b>131</b>	<b>77</b>	<b>12</b>	<b>15</b>	<b>41</b>	<b>25</b>	<b>758</b>	<b>630</b>	<b>385</b>	<b>491</b>	<b>4.097</b>
	ARCHIVO PROVISIONAL	355	726	224	600	1.953	631	578	2.350	565	302	11	23	148	142	7.429	2.749	2.438	5.662	26.886
	DECISIÓN DE NO PERSEVERAR	19	56	20	24	119	43	24	53	38	6	1	2	8	5	168	162	93	85	926
	PRINCIPIO DE OPORTUNIDAD	0	0	0	0	1	0	0	0	0	0	0	4	0	1	0	1	1	1	9
	INCOMPETENCIA	1	0	0	0	0	1	2	0	0	0	0	0	0	0	1	0	0	0	5
	<b>SUBTOTAL SALIDA NO JUDICIAL</b>	<b>375</b>	<b>782</b>	<b>244</b>	<b>624</b>	<b>2.073</b>	<b>675</b>	<b>604</b>	<b>2.403</b>	<b>603</b>	<b>308</b>	<b>12</b>	<b>29</b>	<b>156</b>	<b>148</b>	<b>7.598</b>	<b>2.912</b>	<b>2.532</b>	<b>5.748</b>	<b>27.826</b>
	ANULACIÓN ADMINISTRATIVA	0	0	0	0	3	0	0	5	0	1	0	0	0	0	25	1	3	6	44
	AGRUPACIÓN A OTRO CASO	25	16	6	35	49	25	9	71	19	20	1	3	8	4	151	255	154	73	924
	OTRAS CAUSALES DE TÉRMINO	0	3	0	0	3	0	0	1	0	5	0	0	0	1	12	1	3	2	31
	OTRAS CAUSALES DE SUSPENSIÓN	1	2	0	1	6	4	7	8	1	0	0	0	0	0	2	3	0	3	38
	<b>SUBTOTAL OTROS TÉRMINOS</b>	<b>26</b>	<b>21</b>	<b>6</b>	<b>36</b>	<b>61</b>	<b>29</b>	<b>16</b>	<b>85</b>	<b>20</b>	<b>26</b>	<b>1</b>	<b>3</b>	<b>8</b>	<b>5</b>	<b>190</b>	<b>260</b>	<b>160</b>	<b>84</b>	<b>1.037</b>
	<b>TOTAL POR ROBOS</b>	<b>617</b>	<b>930</b>	<b>323</b>	<b>888</b>	<b>2.587</b>	<b>791</b>	<b>708</b>	<b>2.748</b>	<b>754</b>	<b>411</b>	<b>25</b>	<b>47</b>	<b>205</b>	<b>178</b>	<b>8.546</b>	<b>3.802</b>	<b>3.077</b>	<b>6.323</b>	<b>32.960</b>

**Tabla N°6.2.: Términos aplicados por región y categoría de delitos.**

Período: 01 enero 2018 - 31 marzo 2018

TIPO DE TÉRMINOS		I	II	III	IV	V	VI	VII	VIII	IX	X	XI	XII	XIV	XV	RM CN	RM OR	RM OCC	RM SUR	Total Nacional
ROBOS NO VIOLENTOS	SENTENCIA DEFINITIVA CONDENATORIA	157	194	90	173	412	215	175	309	195	149	10	11	70	33	235	300	201	203	3.132
	SENTENCIA DEFINITIVA ABSOLUTORIA	10	29	2	11	89	15	9	19	4	2	6	0	0	1	33	31	26	3	290
	SOBRESEIMIENTO DEFINITIVO	1	21	6	12	38	12	6	13	15	11	2	0	6	1	31	17	76	35	303
	SOBRESEIMIENTO TEMPORAL	2	3	1	13	9	5	4	15	13	4	0	1	1	0	8	10	8	10	107
	SUSPENSIÓN CONDICIONAL DEL PROCEDIMIENTO	9	8	11	26	64	31	28	21	14	17	0	4	11	1	57	37	34	25	398
	SOBRESEIMIENTO DEFINITIVO 240	0	0	22	13	34	15	12	8	13	5	5	3	4	0	7	16	10	2	169
	ACUERDO REPARATORIO	1	14	76	18	40	21	40	35	21	15	2	2	4	0	8	8	18	8	331
	FACULTAD PARA NO INVESTIGAR	3	2	7	3	9	3	2	11	11	0	0	3	1	4	6	16	9	9	99
	<b>SUBTOTAL SALIDA JUDICIAL</b>	<b>183</b>	<b>271</b>	<b>215</b>	<b>269</b>	<b>695</b>	<b>317</b>	<b>276</b>	<b>431</b>	<b>286</b>	<b>203</b>	<b>25</b>	<b>24</b>	<b>97</b>	<b>40</b>	<b>385</b>	<b>435</b>	<b>382</b>	<b>295</b>	<b>4.829</b>
	ARCHIVO PROVISIONAL	762	1.959	840	2.360	5.074	2.272	1.911	4.156	2.231	1.454	72	130	785	449	6.543	6.126	3.334	4.620	45.078
	DECISIÓN DE NO PERSEVERAR	11	37	39	33	77	67	34	56	56	50	1	3	11	2	88	162	75	38	840
	PRINCIPIO DE OPORTUNIDAD	5	0	0	3	8	0	0	11	0	0	0	0	2	0	0	3	2	8	42
	INCOMPETENCIA	0	0	0	1	0	1	1	1	0	0	1	0	0	0	0	1	0	0	6
	<b>SUBTOTAL SALIDA NO JUDICIAL</b>	<b>778</b>	<b>1.996</b>	<b>879</b>	<b>2.397</b>	<b>5.159</b>	<b>2.340</b>	<b>1.946</b>	<b>4.224</b>	<b>2.287</b>	<b>1.504</b>	<b>74</b>	<b>133</b>	<b>798</b>	<b>451</b>	<b>6.631</b>	<b>6.292</b>	<b>3.411</b>	<b>4.666</b>	<b>45.966</b>
	ANULACIÓN ADMINISTRATIVA	0	1	0	0	14	0	1	4	1	2	0	0	0	0	4	5	2	5	39
	AGRUPACIÓN A OTRO CASO	28	78	39	51	99	152	23	110	82	34	17	6	14	23	62	160	113	41	1.132
	OTRAS CAUSALES DE TÉRMINO	0	0	0	0	4	1	0	1	0	1	0	0	1	1	3	0	1	0	13
	OTRAS CAUSALES DE SUSPENSIÓN	2	0	3	11	21	1	6	7	0	0	0	1	1	1	3	4	1	4	66
	<b>SUBTOTAL OTROS TÉRMINOS</b>	<b>30</b>	<b>79</b>	<b>42</b>	<b>62</b>	<b>138</b>	<b>154</b>	<b>30</b>	<b>122</b>	<b>83</b>	<b>37</b>	<b>17</b>	<b>7</b>	<b>16</b>	<b>25</b>	<b>72</b>	<b>169</b>	<b>117</b>	<b>50</b>	<b>1.250</b>
	<b>TOTAL POR ROBOS NO VIOLENTOS</b>	<b>991</b>	<b>2.346</b>	<b>1.136</b>	<b>2.728</b>	<b>5.992</b>	<b>2.811</b>	<b>2.252</b>	<b>4.777</b>	<b>2.656</b>	<b>1.744</b>	<b>116</b>	<b>164</b>	<b>911</b>	<b>516</b>	<b>7.088</b>	<b>6.896</b>	<b>3.910</b>	<b>5.011</b>	<b>52.045</b>
	<b>TOTAL TÉRMINOS APLICADOS</b>	<b>9.793</b>	<b>15.444</b>	<b>7.598</b>	<b>17.547</b>	<b>41.620</b>	<b>20.007</b>	<b>19.024</b>	<b>33.247</b>	<b>21.589</b>	<b>17.530</b>	<b>2.845</b>	<b>3.024</b>	<b>7.570</b>	<b>5.229</b>	<b>50.100</b>	<b>35.061</b>	<b>28.494</b>	<b>37.033</b>	<b>372.755</b>

Fuente: Información obtenida del SAF.

**Tabla N°6.3.: Términos aplicados a imputados conocidos por región.**  
 Período: 01 enero 2018 - 31 marzo 2018

TIPO DE TÉRMINOS <sup>(1)</sup>		I	II	III	IV	V	VI	VII	VIII	IX	X	XI	XII	XIV	XV	RM CN	RM OR	RM OCC	RM SUR	Total Nacional
IMPUTADOS CONOCIDOS (IC)	SENTENCIA DEFINITIVA CONDENATORIA	2.491	3.761	1.402	2.478	5.398	2.637	2.841	4.333	3.255	3.336	521	346	1.341	596	4.395	3.226	2.485	3.246	48.088
	SENTENCIA DEFINITIVA ABSOLUTORIA	122	566	47	301	1.488	195	127	222	117	80	50	23	48	30	744	842	327	194	5.523
	SOBRESEIMIENTO DEFINITIVO	155	517	142	518	1.075	734	294	710	414	699	86	55	187	33	1.692	859	1.645	1.495	11.310
	SOBRESEIMIENTO TEMPORAL	48	149	45	181	141	90	117	192	238	214	40	48	36	12	269	224	126	109	2.279
	SUSPENSIÓN CONDICIONAL DEL PROCEDIMIENTO	562	1.104	670	952	2.525	1.479	1.404	1.955	1.382	1.509	199	309	669	274	2.248	2.063	1.840	1.670	22.814
	SOBRESEIMIENTO DEFINITIVO 240	11	89	582	938	1.238	688	1.173	896	1.097	744	176	207	220	35	485	917	268	53	9.817
	ACUERDO REPARATORIO	28	225	509	447	886	1.090	660	597	1.099	941	108	112	226	19	386	535	539	416	8.823
	FACULTAD PARA NO INVESTIGAR	224	94	514	746	1.662	559	876	1.251	800	276	113	123	177	497	2.154	732	1.284	2.260	14.342
	SUBTOTAL SALIDA JUDICIAL	<b>3.641</b>	<b>6.505</b>	<b>3.911</b>	<b>6.561</b>	<b>14.413</b>	<b>7.472</b>	<b>7.492</b>	<b>10.156</b>	<b>8.402</b>	<b>7.799</b>	<b>1.293</b>	<b>1.223</b>	<b>2.904</b>	<b>1.496</b>	<b>12.373</b>	<b>9.398</b>	<b>8.514</b>	<b>9.443</b>	<b>122.996</b>
	ARCHIVO PROVISIONAL	1.891	1.468	351	1.511	4.206	1.480	1.870	2.216	1.561	1.587	233	235	596	872	5.247	2.484	2.853	4.677	35.338
	DECISIÓN DE NO PERSEVERAR	161	414	329	252	1.085	1.615	494	633	529	485	91	53	176	133	1.014	1.102	1.183	967	10.716
	PRINCIPIO DE OPORTUNIDAD	407	201	227	497	2.353	548	1.043	2.413	279	118	80	176	330	366	1.134	585	625	973	12.355
	INCOMPETENCIA	30	51	15	40	66	72	77	68	51	91	23	8	22	29	54	32	39	26	794
	SUBTOTAL SALIDA NO JUDICIAL	<b>2.489</b>	<b>2.134</b>	<b>922</b>	<b>2.300</b>	<b>7.710</b>	<b>3.715</b>	<b>3.484</b>	<b>5.330</b>	<b>2.420</b>	<b>2.281</b>	<b>427</b>	<b>472</b>	<b>1.124</b>	<b>1.400</b>	<b>7.449</b>	<b>4.203</b>	<b>4.700</b>	<b>6.643</b>	<b>59.203</b>
	ANULACIÓN ADMINISTRATIVA	3	3	5	7	41	3	16	44	23	33	11	7	5	0	29	9	41	70	350
	AGRUPACIÓN A OTRO CASO	244	264	186	278	1.229	971	401	964	458	426	114	95	259	108	1.347	564	1.037	481	9.426
	OTRAS CAUSALES DE TÉRMINO	19	35	0	10	46	13	0	12	4	21	2	1	4	11	74	26	38	10	326
	OTRAS CAUSALES DE SUSPENSIÓN	20	19	6	41	99	21	58	76	38	37	7	9	11	5	34	28	28	25	562
	SUBTOTAL OTROS TÉRMINOS	<b>286</b>	<b>321</b>	<b>197</b>	<b>336</b>	<b>1.415</b>	<b>1.008</b>	<b>475</b>	<b>1.096</b>	<b>523</b>	<b>517</b>	<b>134</b>	<b>112</b>	<b>279</b>	<b>124</b>	<b>1.484</b>	<b>627</b>	<b>1.144</b>	<b>586</b>	<b>10.664</b>
	<b>TOTAL</b>	<b>6.416</b>	<b>8.960</b>	<b>5.030</b>	<b>9.197</b>	<b>23.538</b>	<b>12.195</b>	<b>11.451</b>	<b>16.582</b>	<b>11.345</b>	<b>10.597</b>	<b>1.854</b>	<b>1.807</b>	<b>4.307</b>	<b>3.020</b>	<b>21.306</b>	<b>14.228</b>	<b>14.358</b>	<b>16.672</b>	<b>192.863</b>

TIPO DE TÉRMINOS <sup>(2)</sup>		I	II	III	IV	V	VI	VII	VIII	IX	X	XI	XII	XIV	XV	RM CN	RM OR	RM OCC	RM SUR	Total Nacional
IMPUTADOS CONOCIDOS (IC)	SENTENCIA DEFINITIVA CONDENATORIA	40,64%	43,54%	29,01%	27,97%	24,40%	23,57%	25,88%	27,98%	30,08%	33,10%	30,29%	20,41%	33,29%	20,58%	22,17%	23,72%	18,81%	20,18%	26,39%
	SENTENCIA DEFINITIVA ABSOLUTORIA	1,99%	6,55%	0,97%	3,40%	6,73%	1,74%	1,16%	1,43%	1,08%	0,79%	2,91%	1,36%	1,19%	1,04%	3,75%	6,19%	2,47%	1,21%	3,03%
	SOBRESEIMIENTO DEFINITIVO	2,53%	5,98%	2,94%	5,85%	4,86%	6,56%	2,68%	4,58%	3,83%	6,93%	5,00%	3,24%	4,64%	1,14%	8,54%	6,32%	12,45%	9,29%	6,21%
	SOBRESEIMIENTO TEMPORAL	0,78%	1,72%	0,93%	2,04%	0,64%	0,80%	1,07%	1,24%	2,20%	2,12%	2,33%	2,83%	0,89%	0,41%	1,36%	1,65%	0,95%	0,68%	1,25%
	SUSPENSIÓN CONDICIONAL DEL PROCEDIMIENTO	9,17%	12,78%	13,86%	10,74%	11,41%	13,22%	12,79%	12,62%	12,77%	14,97%	11,57%	18,23%	16,61%	9,46%	11,34%	15,17%	13,92%	10,38%	12,52%
	SOBRESEIMIENTO DEFINITIVO 240	0,18%	1,03%	12,04%	10,59%	5,60%	6,15%	10,69%	5,79%	10,14%	7,38%	10,23%	12,21%	5,46%	1,21%	2,45%	6,74%	2,03%	0,33%	5,39%
	ACUERDO REPARATORIO	0,46%	2,60%	10,53%	5,04%	4,00%	9,74%	6,01%	3,86%	10,16%	9,34%	6,28%	6,61%	5,61%	0,66%	1,95%	3,93%	4,08%	2,59%	4,84%
	FACULTAD PARA NO INVESTIGAR	3,65%	1,09%	10,64%	8,42%	7,51%	5,00%	7,98%	8,08%	7,39%	2,74%	6,57%	7,26%	4,39%	17,16%	10,87%	5,38%	9,72%	14,05%	7,87%
	SUBTOTAL SALIDA JUDICIAL	<b>59,40%</b>	<b>75,30%</b>	<b>80,92%</b>	<b>74,04%</b>	<b>65,15%</b>	<b>66,79%</b>	<b>68,26%</b>	<b>65,58%</b>	<b>77,64%</b>	<b>77,37%</b>	<b>75,17%</b>	<b>72,15%</b>	<b>72,10%</b>	<b>51,66%</b>	<b>62,42%</b>	<b>69,10%</b>	<b>64,43%</b>	<b>58,70%</b>	<b>67,51%</b>
	ARCHIVO PROVISIONAL	30,85%	16,99%	7,26%	17,05%	19,01%	13,23%	17,04%	14,31%	14,42%	15,74%	13,55%	13,86%	14,80%	30,11%	26,47%	18,26%	21,59%	29,07%	19,40%
	DECISIÓN DE NO PERSEVERAR	2,63%	4,79%	6,81%	2,84%	4,90%	14,44%	4,50%	4,09%	4,89%	4,81%	5,29%	3,13%	4,37%	4,59%	5,12%	8,10%	8,95%	6,01%	5,88%
	PRINCIPIO DE OPORTUNIDAD	6,64%	2,33%	4,70%	5,61%	10,64%	4,90%	9,50%	15,58%	2,58%	1,17%	4,65%	10,38%	8,19%	12,64%	5,72%	4,30%	4,73%	6,05%	6,78%
	INCOMPETENCIA	0,49%	0,59%	0,31%	0,45%	0,30%	0,64%	0,45%	0,70%	0,44%	0,47%	0,90%	1,34%	0,47%	0,55%	1,00%	0,27%	0,24%	0,30%	0,44%
	SUBTOTAL SALIDA NO JUDICIAL	<b>40,60%</b>	<b>24,70%</b>	<b>19,08%</b>	<b>25,96%</b>	<b>34,85%</b>	<b>33,21%</b>	<b>31,74%</b>	<b>34,42%</b>	<b>22,36%</b>	<b>22,63%</b>	<b>24,83%</b>	<b>27,85%</b>	<b>27,90%</b>	<b>48,34%</b>	<b>37,58%</b>	<b>30,90%</b>	<b>35,57%</b>	<b>41,30%</b>	<b>32,49%</b>
	<b>TOTAL</b>	<b>100,00%</b>	<b>100,00%</b>	<b>100,00%</b>	<b>100,00%</b>	<b>100,00%</b>	<b>100,00%</b>	<b>100,00%</b>	<b>100,00%</b>	<b>100,00%</b>	<b>100,00%</b>	<b>100,00%</b>	<b>100,00%</b>	<b>100,00%</b>	<b>100,00%</b>	<b>100,00%</b>	<b>100,00%</b>	<b>100,00%</b>	<b>100,00%</b>	<b>100,00%</b>

(1) Se consideran los términos aplicados durante el año en curso, independiente de la fecha de recepción.

(2) Los porcentajes de término por Salidas Judiciales y Salidas No Judiciales se calculan excluyendo la categoría 'Otros términos'.

Fuente: Información obtenida del SAF.

**Tabla N°6.4.: Términos aplicados a imputados desconocidos por región y tipo de imputado.**  
 Período: 01 enero 2018 - 31 marzo 2018

TIPO DE TÉRMINOS <sup>(1)</sup>		I	II	III	IV	V	VI	VII	VIII	IX	X	XI	XII	XIV	XV	RM CN	RM OR	RM OCC	RM SUR	Total Nacional	
IMPUTADOS DESCONOCIDOS (ID)	SENTENCIA DEFINITIVA CONDENATORIA	0	0	0	0	0	0	0	0	0	0	0	0	0	0	0	0	0	0	0	
	SENTENCIA DEFINITIVA ABSOLUTORIA	0	0	0	0	0	0	0	0	0	0	0	0	0	0	0	0	0	0	0	0
	SOBRESEIMIENTO DEFINITIVO	2	184	8	98	222	141	96	157	74	240	27	1	17	1	15	24	272	35		1.614
	SOBRESEIMIENTO TEMPORAL	0	0	0	0	0	0	0	0	0	0	0	0	0	0	0	0	0	0	0	0
	SUSPENSIÓN CONDICIONAL DEL PROCEDIMIENTO	0	0	0	0	0	0	0	0	0	0	0	0	0	0	0	0	0	0	0	0
	SOBRESEIMIENTO DEFINITIVO 240	0	0	0	0	0	0	0	0	0	0	0	0	0	0	0	0	0	0	0	0
	ACUERDO REPARATORIO	0	0	0	0	0	0	0	0	0	0	0	0	0	0	0	0	0	0	0	0
	FACULTAD PARA NO INVESTIGAR	195	262	427	1.165	1.919	952	1.229	1.636	1.689	643	247	291	372	482	2.364	1.641	2.160	1.946		19.620
	<b>SUBTOTAL SALIDA JUDICIAL</b>	<b>197</b>	<b>446</b>	<b>435</b>	<b>1.263</b>	<b>2.141</b>	<b>1.093</b>	<b>1.325</b>	<b>1.793</b>	<b>1.763</b>	<b>883</b>	<b>274</b>	<b>292</b>	<b>389</b>	<b>483</b>	<b>2.379</b>	<b>1.665</b>	<b>2.432</b>	<b>1.981</b>		<b>21.234</b>
	ARCHIVO PROVISIONAL	2.958	5.400	1.669	6.473	14.764	5.813	5.593	12.131	7.060	5.484	486	796	2.455	1.530	22.288	16.922	10.019	16.028		137.869
	DECISIÓN DE NO PERSEVERAR	9	78	37	38	134	89	114	218	186	101	13	18	28	6	220	370	165	122		1.946
	PRINCIPIO DE OPORTUNIDAD	63	116	243	71	371	422	295	1.413	199	40	80	67	201	43	2.494	193	336	528		7.175
	INCOMPETENCIA	11	70	5	11	76	42	28	62	23	61	21	3	4	7	45	59	23	12		563
	<b>SUBTOTAL SALIDA NO JUDICIAL</b>	<b>3.041</b>	<b>5.664</b>	<b>1.954</b>	<b>6.593</b>	<b>15.345</b>	<b>6.366</b>	<b>6.030</b>	<b>13.824</b>	<b>7.468</b>	<b>5.686</b>	<b>600</b>	<b>884</b>	<b>2.688</b>	<b>1.586</b>	<b>25.047</b>	<b>17.544</b>	<b>10.543</b>	<b>16.690</b>		<b>147.553</b>
	ANULACIÓN ADMINISTRATIVA	0	1	4	6	29	9	1	30	9	13	3	0	3	0	134	13	16	20		291
	AGRUPACIÓN A OTRO CASO	139	234	175	488	562	344	217	1.017	1.004	348	113	40	183	137	1.200	1.607	1.139	1.665		10.612
	OTRAS CAUSALES DE TÉRMINO	0	139	0	0	5	0	0	1	0	3	1	1	0	3	34	4	6	5		202
	OTRAS CAUSALES DE SUSPENSIÓN	0	0	0	0	0	0	0	0	0	0	0	0	0	0	0	0	0	0		0
	<b>SUBTOTAL OTROS TÉRMINOS</b>	<b>139</b>	<b>374</b>	<b>179</b>	<b>494</b>	<b>596</b>	<b>353</b>	<b>218</b>	<b>1.048</b>	<b>1.013</b>	<b>364</b>	<b>117</b>	<b>41</b>	<b>186</b>	<b>140</b>	<b>1.368</b>	<b>1.624</b>	<b>1.161</b>	<b>1.690</b>		<b>11.105</b>
	<b>TOTAL</b>	<b>3.377</b>	<b>6.484</b>	<b>2.568</b>	<b>8.350</b>	<b>18.082</b>	<b>7.812</b>	<b>7.573</b>	<b>16.665</b>	<b>10.244</b>	<b>6.933</b>	<b>991</b>	<b>1.217</b>	<b>3.263</b>	<b>2.209</b>	<b>28.794</b>	<b>20.833</b>	<b>14.136</b>	<b>20.361</b>		<b>179.892</b>

TIPO DE TÉRMINOS <sup>(2)</sup>		I	II	III	IV	V	VI	VII	VIII	IX	X	XI	XII	XIV	XV	RM CN	RM OR	RM OCC	RM SUR	Total Nacional	
IMPUTADOS DESCONOCIDOS (ID)	SENTENCIA DEFINITIVA CONDENATORIA	0,00%	0,00%	0,00%	0,00%	0,00%	0,00%	0,00%	0,00%	0,00%	0,00%	0,00%	0,00%	0,00%	0,00%	0,00%	0,00%	0,00%	0,00%	0,00%	
	SENTENCIA DEFINITIVA ABSOLUTORIA	0,00%	0,00%	0,00%	0,00%	0,00%	0,00%	0,00%	0,00%	0,00%	0,00%	0,00%	0,00%	0,00%	0,00%	0,00%	0,00%	0,00%	0,00%	0,00%	
	SOBRESEIMIENTO DEFINITIVO	0,06%	3,01%	0,33%	1,25%	1,27%	1,89%	1,31%	1,01%	0,80%	3,65%	3,09%	0,09%	0,55%	0,05%	0,12%	2,10%	0,19%		0,96%	
	SOBRESEIMIENTO TEMPORAL	0,00%	0,00%	0,00%	0,00%	0,00%	0,00%	0,00%	0,00%	0,00%	0,00%	0,00%	0,00%	0,00%	0,00%	0,00%	0,00%	0,00%	0,00%	0,00%	
	SUSPENSIÓN CONDICIONAL DEL PROCEDIMIENTO	0,00%	0,00%	0,00%	0,00%	0,00%	0,00%	0,00%	0,00%	0,00%	0,00%	0,00%	0,00%	0,00%	0,00%	0,00%	0,00%	0,00%	0,00%	0,00%	
	SOBRESEIMIENTO DEFINITIVO 240	0,00%	0,00%	0,00%	0,00%	0,00%	0,00%	0,00%	0,00%	0,00%	0,00%	0,00%	0,00%	0,00%	0,00%	0,00%	0,00%	0,00%	0,00%	0,00%	
	ACUERDO REPARATORIO	0,00%	0,00%	0,00%	0,00%	0,00%	0,00%	0,00%	0,00%	0,00%	0,00%	0,00%	0,00%	0,00%	0,00%	0,00%	0,00%	0,00%	0,00%	0,00%	
	FACULTAD PARA NO INVESTIGAR	6,02%	4,29%	17,87%	14,83%	10,97%	12,76%	16,71%	10,48%	18,30%	9,79%	28,26%	24,74%	12,09%	23,30%	8,62%	8,54%	16,65%	10,42%		11,62%
	<b>SUBTOTAL SALIDA JUDICIAL</b>	<b>6,08%</b>	<b>7,30%</b>	<b>18,21%</b>	<b>16,08%</b>	<b>12,24%</b>	<b>14,65%</b>	<b>18,01%</b>	<b>11,48%</b>	<b>19,10%</b>	<b>13,44%</b>	<b>31,35%</b>	<b>24,83%</b>	<b>12,64%</b>	<b>23,34%</b>	<b>8,67%</b>	<b>8,67%</b>	<b>18,74%</b>	<b>10,61%</b>		<b>12,58%</b>
	ARCHIVO PROVISIONAL	91,35%	88,38%	69,86%	82,40%	84,43%	77,93%	76,04%	77,68%	76,48%	83,48%	55,61%	67,69%	79,79%	73,95%	81,27%	88,09%	77,22%	85,84%		81,68%
	DECISIÓN DE NO PERSEVERAR	0,28%	1,28%	1,55%	0,48%	0,77%	1,19%	1,55%	1,40%	2,01%	1,54%	1,49%	1,53%	0,91%	0,29%	0,80%	1,93%	1,27%	0,65%		1,15%
	PRINCIPIO DE OPORTUNIDAD	1,95%	1,90%	10,17%	0,90%	2,12%	5,66%	4,01%	9,05%	2,16%	0,61%	9,15%	5,70%	6,53%	2,08%	9,09%	1,00%	2,59%	2,83%		4,25%
	INCOMPETENCIA	0,34%	1,15%	0,21%	0,14%	0,43%	0,56%	0,38%	0,40%	0,25%	0,93%	2,40%	0,26%	0,13%	0,34%	0,16%	0,31%	0,18%	0,06%		0,33%
	<b>SUBTOTAL SALIDA NO JUDICIAL</b>	<b>93,92%</b>	<b>92,70%</b>	<b>81,79%</b>	<b>83,92%</b>	<b>87,76%</b>	<b>85,35%</b>	<b>81,99%</b>	<b>88,52%</b>	<b>80,90%</b>	<b>86,56%</b>	<b>68,65%</b>	<b>75,17%</b>	<b>87,36%</b>	<b>76,66%</b>	<b>91,33%</b>	<b>91,33%</b>	<b>81,26%</b>	<b>89,39%</b>		<b>87,42%</b>
	<b>TOTAL</b>	<b>100,00%</b>	<b>100,00%</b>	<b>100,00%</b>	<b>100,00%</b>	<b>100,00%</b>	<b>100,00%</b>	<b>100,00%</b>	<b>100,00%</b>	<b>100,00%</b>	<b>100,00%</b>	<b>100,00%</b>	<b>100,00%</b>	<b>100,00%</b>	<b>100,00%</b>	<b>100,00%</b>	<b>100,00%</b>	<b>100,00%</b>	<b>100,00%</b>		<b>100,00%</b>

(1) Se consideran los términos aplicados durante el año en curso, independiente de la fecha de recepción.

(2) Los porcentajes de término por Salidas Judiciales y Salidas No Judiciales se calculan excluyendo la categoría 'Otros términos'.

Fuente: Información obtenida del SAF.

**Tabla N°6.5.: Términos aplicados por región a imputado conocido con ACD.**  
 Período: 01 enero 2018 - 31 marzo 2018

TIPO DE TÉRMINOS <sup>(1)</sup>		I	II	III	IV	V	VI	VII	VIII	IX	X	XI	XII	XIV	XV	RM CN	RM OR	RM OCC	RM SUR	Total Nacional
IMPUTADOS CONOCIDOS CON ACD	SENTENCIA DEFINITIVA CONDENATORIA	1.448	1.506	796	1.236	2.812	1.343	1.203	2.020	2.132	1.548	237	175	507	264	2.142	2.118	1.556	2.192	25.235
	SENTENCIA DEFINITIVA ABSOLUTORIA	102	464	38	159	1.185	131	85	136	71	45	37	17	25	17	638	676	226	139	4.191
	SOBRESEIMIENTO DEFINITIVO	96	232	49	286	576	309	83	174	153	113	42	25	48	8	1.256	423	1.034	779	5.686
	SOBRESEIMIENTO TEMPORAL	27	78	17	89	69	45	71	73	138	83	18	23	16	5	177	140	88	63	1.220
	SUSPENSIÓN CONDICIONAL DEL PROCEDIMIENTO	375	708	410	535	1.543	906	588	927	923	814	99	134	263	158	1.792	1.443	1.257	1.313	14.188
	SOBRESEIMIENTO DEFINITIVO 240	10	45	360	490	687	399	505	418	763	346	69	114	54	23	340	890	174	48	5.735
	ACUERDO REPARATORIO	16	129	332	218	454	701	276	299	646	527	47	60	76	10	226	367	325	309	5.018
	FACULTAD PARA NO INVESTIGAR	0	2	2	2	4	1	1	3	0	0	0	0	0	0	4	6	2	4	31
	<b>SUBTOTAL SALIDA JUDICIAL</b>	<b>2.074</b>	<b>3.164</b>	<b>2.004</b>	<b>3.015</b>	<b>7.330</b>	<b>3.835</b>	<b>2.812</b>	<b>4.050</b>	<b>4.826</b>	<b>3.476</b>	<b>549</b>	<b>548</b>	<b>989</b>	<b>485</b>	<b>6.575</b>	<b>6.063</b>	<b>4.662</b>	<b>4.847</b>	<b>61.304</b>
	ARCHIVO PROVISIONAL	2	3	5	1	19	6	2	7	1	45	1	1	2	0	1	2	5	6	109
	DECISIÓN DE NO PERSEVERAR	85	259	184	126	644	952	163	239	287	169	35	11	50	62	503	551	687	612	5.619
	PRINCIPIO DE OPORTUNIDAD	36	20	43	120	232	81	85	468	41	17	6	54	51	0	82	293	213	493	2.335
	INCOMPETENCIA	0	11	0	0	1	4	1	0	0	2	1	0	0	0	0	0	3	0	23
	<b>SUBTOTAL SALIDA NO JUDICIAL</b>	<b>123</b>	<b>293</b>	<b>232</b>	<b>247</b>	<b>896</b>	<b>1.043</b>	<b>251</b>	<b>714</b>	<b>329</b>	<b>233</b>	<b>43</b>	<b>66</b>	<b>103</b>	<b>62</b>	<b>586</b>	<b>846</b>	<b>908</b>	<b>1.111</b>	<b>8.086</b>
	ANULACIÓN ADMINISTRATIVA	0	0	0	0	0	0	1	0	0	0	1	0	0	0	0	0	2	12	16
	AGRUPACIÓN A OTRO CASO	23	33	22	13	90	139	52	136	70	56	23	3	24	4	75	66	103	50	982
	OTRAS CAUSALES DE TÉRMINO	1	12	0	6	8	5	0	3	3	10	0	0	3	0	13	7	17	3	91
	OTRAS CAUSALES DE SUSPENSIÓN	15	14	3	29	79	16	42	56	34	30	3	8	5	3	29	25	16	22	429
	<b>SUBTOTAL OTROS TÉRMINOS</b>	<b>39</b>	<b>59</b>	<b>25</b>	<b>48</b>	<b>177</b>	<b>160</b>	<b>95</b>	<b>195</b>	<b>107</b>	<b>96</b>	<b>27</b>	<b>11</b>	<b>32</b>	<b>7</b>	<b>117</b>	<b>98</b>	<b>138</b>	<b>87</b>	<b>1.518</b>
	<b>TOTAL</b>	<b>2.236</b>	<b>3.516</b>	<b>2.261</b>	<b>3.310</b>	<b>8.403</b>	<b>5.038</b>	<b>3.158</b>	<b>4.959</b>	<b>5.262</b>	<b>3.805</b>	<b>619</b>	<b>625</b>	<b>1.124</b>	<b>554</b>	<b>7.278</b>	<b>7.007</b>	<b>5.708</b>	<b>6.045</b>	<b>70.908</b>

TIPO DE TÉRMINOS <sup>(2)</sup>		I	II	III	IV	V	VI	VII	VIII	IX	X	XI	XII	XIV	XV	RM CN	RM OR	RM OCC	RM SUR	Total Nacional
IMPUTADOS CONOCIDOS CON ACD	SENTENCIA DEFINITIVA CONDENATORIA	65,91%	43,56%	35,60%	37,89%	34,18%	27,53%	39,28%	42,40%	41,36%	41,74%	40,03%	28,50%	46,43%	48,26%	29,91%	30,66%	27,94%	36,79%	36,37%
	SENTENCIA DEFINITIVA ABSOLUTORIA	4,64%	13,42%	1,70%	4,87%	14,41%	2,69%	2,78%	2,85%	1,38%	1,21%	6,25%	2,77%	2,29%	3,11%	8,91%	9,78%	4,06%	2,33%	6,04%
	SOBRESEIMIENTO DEFINITIVO	4,37%	6,71%	2,19%	8,77%	7,00%	6,33%	2,71%	3,65%	2,97%	3,05%	7,09%	4,07%	4,40%	1,46%	17,54%	6,12%	18,56%	13,07%	8,19%
	SOBRESEIMIENTO TEMPORAL	1,23%	2,26%	0,76%	2,73%	0,84%	0,92%	2,32%	1,53%	2,68%	2,24%	3,04%	3,75%	1,47%	0,91%	2,47%	2,03%	1,58%	1,06%	1,76%
	SUSPENSIÓN CONDICIONAL DEL PROCEDIMIENTO	17,07%	20,48%	18,34%	16,40%	18,76%	18,57%	19,20%	19,46%	17,90%	21,95%	16,72%	21,82%	24,08%	28,88%	25,02%	20,89%	22,57%	22,04%	20,45%
	SOBRESEIMIENTO DEFINITIVO 240	0,46%	1,30%	16,10%	15,02%	8,35%	8,18%	16,49%	8,77%	14,80%	9,33%	11,66%	18,57%	4,95%	4,20%	4,75%	12,88%	3,12%	0,81%	8,26%
	ACUERDO REPARATORIO	0,73%	3,73%	14,85%	6,68%	5,52%	14,37%	9,01%	6,28%	12,53%	14,21%	7,94%	9,77%	6,96%	1,83%	3,16%	5,31%	5,83%	5,19%	7,23%
	FACULTAD PARA NO INVESTIGAR	0,00%	0,06%	0,09%	0,06%	0,05%	0,02%	0,03%	0,06%	0,00%	0,00%	0,00%	0,00%	0,00%	0,00%	0,06%	0,09%	0,04%	0,07%	0,04%
	<b>SUBTOTAL SALIDA JUDICIAL</b>	<b>94,40%</b>	<b>91,52%</b>	<b>89,62%</b>	<b>92,43%</b>	<b>89,11%</b>	<b>78,62%</b>	<b>91,81%</b>	<b>85,01%</b>	<b>93,62%</b>	<b>93,72%</b>	<b>92,74%</b>	<b>89,25%</b>	<b>90,57%</b>	<b>88,67%</b>	<b>91,82%</b>	<b>87,76%</b>	<b>83,70%</b>	<b>81,35%</b>	<b>88,35%</b>
	ARCHIVO PROVISIONAL	0,09%	0,09%	0,22%	0,03%	0,23%	0,12%	0,07%	0,15%	0,02%	1,21%	0,17%	0,16%	0,18%	0,00%	0,01%	0,03%	0,09%	0,10%	0,16%
	DECISIÓN DE NO PERSEVERAR	3,87%	7,49%	8,23%	3,86%	7,83%	19,52%	5,32%	5,02%	5,57%	4,56%	5,91%	1,79%	4,58%	11,33%	7,02%	7,98%	12,33%	10,27%	8,10%
	PRINCIPIO DE OPORTUNIDAD	1,64%	0,58%	1,92%	3,68%	2,82%	1,66%	2,78%	9,82%	0,80%	0,46%	1,01%	8,79%	4,67%	0,00%	1,15%	4,24%	3,82%	8,27%	3,37%
	INCOMPETENCIA	0,00%	0,32%	0,00%	0,00%	0,01%	0,08%	0,03%	0,00%	0,00%	0,05%	0,17%	0,00%	0,00%	0,00%	0,00%	0,00%	0,05%	0,00%	0,03%
	<b>SUBTOTAL SALIDA NO JUDICIAL</b>	<b>5,60%</b>	<b>8,48%</b>	<b>10,38%</b>	<b>7,57%</b>	<b>10,89%</b>	<b>21,38%</b>	<b>8,19%</b>	<b>14,99%</b>	<b>6,38%</b>	<b>6,28%</b>	<b>7,26%</b>	<b>10,75%</b>	<b>9,43%</b>	<b>11,33%</b>	<b>8,18%</b>	<b>12,24%</b>	<b>16,30%</b>	<b>18,65%</b>	<b>11,65%</b>
	<b>TOTAL</b>	<b>100,00%</b>	<b>100,00%</b>	<b>100,00%</b>	<b>100,00%</b>	<b>100,00%</b>	<b>100,00%</b>	<b>100,00%</b>	<b>100,00%</b>	<b>100,00%</b>	<b>100,00%</b>	<b>100,00%</b>	<b>100,00%</b>	<b>100,00%</b>	<b>100,00%</b>	<b>100,00%</b>	<b>100,00%</b>	<b>100,00%</b>	<b>100,00%</b>	<b>100,00%</b>

(1) Se consideran los términos aplicados durante el año en curso, independiente de la fecha de recepción.

(2) Los porcentajes de término por Salidas Judiciales y Salidas No Judiciales se calculan excluyendo la categoría 'Otros términos'.

Fuente: Información obtenida del SAF.



**Tabla N°6.6.: Términos aplicados por región a imputado conocido sin ACD.**  
 Período: 01 enero 2018 - 31 marzo 2018

TIPO DE TÉRMINOS <sup>(1)</sup>		I	II	III	IV	V	VI	VII	VIII	IX	X	XI	XII	XIV	XV	RM CN	RM OR	RM OCC	RM SUR	Total Nacional
IMPUTADOS CONOCIDOS SIN ACD	SENTENCIA DEFINITIVA CONDENATORIA	1.043	2.255	606	1.242	2.586	1.294	1.638	2.313	1.123	1.788	284	171	834	332	2.253	1.108	929	1.054	22.853
	SENTENCIA DEFINITIVA ABSOLUTORIA	20	102	9	142	303	64	42	86	46	35	13	6	23	13	106	166	101	55	1.332
	SOBRESEIMIENTO DEFINITIVO	59	285	93	232	499	425	211	536	261	586	44	30	139	25	436	436	611	716	5.624
	SOBRESEIMIENTO TEMPORAL	21	71	28	93	72	45	46	119	100	131	22	25	20	7	92	84	38	46	1.060
	SUSPENSIÓN CONDICIONAL DEL PROCEDIMIENTO	187	396	260	417	982	573	816	1.028	459	695	100	175	406	116	456	620	583	357	8.626
	SOBRESEIMIENTO DEFINITIVO 240	1	44	222	448	551	289	668	478	334	398	107	93	166	12	145	27	94	5	4.082
	ACUERDO REPARATORIO	12	96	177	229	432	389	384	298	453	414	61	52	150	9	160	168	214	107	3.805
	FACULTAD PARA NO INVESTIGAR	224	92	512	744	1.658	558	875	1.248	800	276	113	123	177	497	2.150	726	1.282	2.256	14.311
	<b>SUBTOTAL SALIDA JUDICIAL</b>	<b>1.567</b>	<b>3.341</b>	<b>1.907</b>	<b>3.547</b>	<b>7.083</b>	<b>3.637</b>	<b>4.680</b>	<b>6.106</b>	<b>3.576</b>	<b>4.323</b>	<b>744</b>	<b>675</b>	<b>1.915</b>	<b>1.011</b>	<b>5.798</b>	<b>3.335</b>	<b>3.852</b>	<b>4.596</b>	<b>61.693</b>
	ARCHIVO PROVISIONAL	1.889	1.465	346	1.510	4.187	1.474	1.868	2.209	1.560	1.542	232	234	594	872	5.246	2.482	2.848	4.671	35.229
	DECISIÓN DE NO PERSEVERAR	76	155	145	126	441	663	331	394	242	316	56	42	126	71	511	551	496	355	5.097
	PRINCIPIO DE OPORTUNIDAD	371	181	184	377	2.121	467	958	1.945	238	101	74	122	279	366	1.052	292	412	480	10.020
	INCOMPETENCIA	30	40	15	40	65	68	76	68	51	89	22	8	22	29	54	32	36	26	771
	<b>SUBTOTAL SALIDA NO JUDICIAL</b>	<b>2.366</b>	<b>1.841</b>	<b>690</b>	<b>2.053</b>	<b>6.814</b>	<b>2.672</b>	<b>3.233</b>	<b>4.616</b>	<b>2.091</b>	<b>2.048</b>	<b>384</b>	<b>406</b>	<b>1.021</b>	<b>1.338</b>	<b>6.863</b>	<b>3.357</b>	<b>3.792</b>	<b>5.532</b>	<b>51.117</b>
	ANULACIÓN ADMINISTRATIVA	3	3	5	7	41	3	15	44	23	33	10	7	5	0	29	9	39	58	334
	AGRUPACIÓN A OTRO CASO	221	231	164	265	1.139	832	349	828	388	370	91	92	235	104	1.272	498	934	431	8.444
	OTRAS CAUSALES DE TÉRMINO	18	23	0	4	38	8	0	9	1	11	2	1	1	11	61	19	21	7	235
	OTRAS CAUSALES DE SUSPENSIÓN	5	5	3	12	20	5	16	20	4	7	4	1	6	2	5	3	12	3	133
	<b>SUBTOTAL OTROS TÉRMINOS</b>	<b>247</b>	<b>262</b>	<b>172</b>	<b>288</b>	<b>1.238</b>	<b>848</b>	<b>380</b>	<b>901</b>	<b>416</b>	<b>421</b>	<b>107</b>	<b>101</b>	<b>247</b>	<b>117</b>	<b>1.367</b>	<b>529</b>	<b>1.006</b>	<b>499</b>	<b>9.146</b>
	<b>TOTAL</b>	<b>4.180</b>	<b>5.444</b>	<b>2.769</b>	<b>5.888</b>	<b>15.135</b>	<b>7.157</b>	<b>8.293</b>	<b>11.623</b>	<b>6.083</b>	<b>6.792</b>	<b>1.235</b>	<b>1.182</b>	<b>3.183</b>	<b>2.466</b>	<b>14.028</b>	<b>7.221</b>	<b>8.650</b>	<b>10.627</b>	<b>121.956</b>

TIPO DE TÉRMINOS <sup>(2)</sup>		I	II	III	IV	V	VI	VII	VIII	IX	X	XI	XII	XIV	XV	RM CN	RM OR	RM OCC	RM SUR	Total Nacional
IMPUTADOS CONOCIDOS SIN ACD	SENTENCIA DEFINITIVA CONDENATORIA	26,52%	43,52%	23,33%	22,18%	18,61%	20,51%	20,70%	21,57%	19,82%	28,06%	25,18%	15,82%	28,41%	14,13%	17,79%	16,56%	12,15%	10,41%	20,26%
	SENTENCIA DEFINITIVA ABSOLUTORIA	0,51%	1,97%	0,35%	2,54%	2,18%	1,01%	0,53%	0,80%	0,81%	0,55%	1,15%	0,56%	0,78%	0,55%	0,84%	2,48%	1,32%	0,54%	1,18%
	SOBRESEIMIENTO DEFINITIVO	1,50%	5,50%	3,58%	4,14%	3,59%	6,74%	2,67%	5,00%	4,61%	9,20%	3,90%	2,78%	4,73%	1,06%	3,44%	6,52%	7,99%	7,07%	4,99%
	SOBRESEIMIENTO TEMPORAL	0,53%	1,37%	1,08%	1,66%	0,52%	0,71%	0,58%	1,11%	1,76%	2,06%	1,95%	2,31%	0,68%	0,30%	0,73%	1,26%	0,50%	0,45%	0,94%
	SUSPENSIÓN CONDICIONAL DEL PROCEDIMIENTO	4,75%	7,64%	10,01%	7,45%	7,07%	9,08%	10,31%	9,59%	8,10%	10,91%	8,87%	16,19%	13,83%	4,94%	3,60%	9,26%	7,63%	3,52%	7,65%
	SOBRESEIMIENTO DEFINITIVO 240	0,03%	0,85%	8,55%	8,00%	3,96%	4,58%	8,44%	4,46%	5,89%	6,25%	9,49%	8,60%	5,65%	0,51%	1,15%	0,40%	1,23%	0,05%	3,62%
	ACUERDO REPARATORIO	0,31%	1,85%	6,82%	4,09%	3,11%	6,17%	4,85%	2,78%	7,99%	6,50%	5,41%	4,81%	5,11%	0,38%	1,26%	2,51%	2,80%	1,06%	3,37%
	FACULTAD PARA NO INVESTIGAR	5,70%	1,78%	19,72%	13,29%	11,93%	8,84%	11,06%	11,64%	14,12%	4,33%	10,02%	11,38%	6,03%	21,16%	16,98%	10,85%	16,77%	22,27%	12,69%
	<b>SUBTOTAL SALIDA JUDICIAL</b>	<b>39,84%</b>	<b>64,47%</b>	<b>73,43%</b>	<b>63,34%</b>	<b>50,97%</b>	<b>57,65%</b>	<b>59,14%</b>	<b>56,95%</b>	<b>63,10%</b>	<b>67,85%</b>	<b>65,96%</b>	<b>62,44%</b>	<b>65,22%</b>	<b>43,04%</b>	<b>45,79%</b>	<b>49,84%</b>	<b>50,39%</b>	<b>45,38%</b>	<b>54,69%</b>
	ARCHIVO PROVISIONAL	48,03%	28,27%	13,32%	26,96%	30,13%	23,36%	23,61%	20,60%	27,53%	24,20%	20,57%	21,65%	20,23%	37,12%	41,43%	37,09%	37,26%	46,12%	31,23%
	DECISIÓN DE NO PERSEVERAR	1,93%	2,99%	5,58%	2,25%	3,17%	10,51%	4,18%	3,67%	4,27%	4,96%	4,96%	3,89%	4,29%	3,02%	4,04%	8,23%	6,49%	3,51%	4,52%
	PRINCIPIO DE OPORTUNIDAD	9,43%	3,49%	7,09%	6,73%	15,26%	7,40%	12,11%	18,14%	4,20%	1,59%	6,56%	11,29%	9,50%	15,58%	8,31%	4,36%	5,39%	4,74%	8,88%
	INCOMPETENCIA	0,76%	0,77%	0,58%	0,71%	0,47%	1,08%	0,96%	0,63%	0,90%	1,40%	1,95%	0,74%	0,75%	1,23%	0,43%	0,48%	0,47%	0,26%	0,68%
	<b>SUBTOTAL SALIDA NO JUDICIAL</b>	<b>60,16%</b>	<b>35,53%</b>	<b>26,57%</b>	<b>36,66%</b>	<b>49,03%</b>	<b>42,35%</b>	<b>40,86%</b>	<b>43,05%</b>	<b>36,90%</b>	<b>32,15%</b>	<b>34,04%</b>	<b>37,56%</b>	<b>34,78%</b>	<b>56,96%</b>	<b>54,21%</b>	<b>50,16%</b>	<b>49,61%</b>	<b>54,62%</b>	<b>45,31%</b>
	<b>TOTAL</b>	<b>100,00%</b>	<b>100,00%</b>	<b>100,00%</b>	<b>100,00%</b>	<b>100,00%</b>	<b>100,00%</b>	<b>100,00%</b>	<b>100,00%</b>	<b>100,00%</b>	<b>100,00%</b>	<b>100,00%</b>	<b>100,00%</b>	<b>100,00%</b>	<b>100,00%</b>	<b>100,00%</b>	<b>100,00%</b>	<b>100,00%</b>	<b>100,00%</b>	<b>100,00%</b>

(1) Se consideran los términos aplicados durante el año en curso, independiente de la fecha de recepción.

(2) Los porcentajes de término por Salidas Judiciales y Salidas No Judiciales se calculan excluyendo la categoría 'Otros términos'.

Fuente: Información obtenida del SAF.

Tabla N°6.7.: Términos aplicados por categoría de delitos a imputados conocidos con ACD.  
Período: 01 enero 2018 - 31 marzo 2018

TIPO DE TÉRMINOS <sup>(1)</sup>	CATEGORÍA DE DELITOS										
	CUASIDELITOS	DELITOS CONTRA LA FE PÚBLICA	DELITOS CONTRA LA LIBERTAD E INTIMIDAD DE LAS PERSONAS	DELITOS CONTRA LEYES DE PROPIEDAD INTELLECTUAL E INDUSTRIAL	DELITOS DE JUSTICIA MILITAR	DELITOS DE LEYES ESPECIALES	DELITOS DE TORTURA, MALOS TRATOS, GENOCIDIO Y LESA HUMANIDAD	DELITOS ECONÓMICOS Y TRIBUTARIOS	DELITOS FUNCIONARIOS	DELITOS LEY DE DROGAS	DELITOS LEY DE TRÁNSITO
SENTENCIA DEFINITIVA CONDENATORIA	72	553	1.356	77	1	438	0	238	43	2.202	2.439
SENTENCIA DEFINITIVA ABSOLUTORIA	8	105	798	19	0	175	0	39	9	218	81
SOBRESEIMIENTO DEFINITIVO	46	181	1.179	29	1	97	2	79	3	123	271
SOBRESEIMIENTO TEMPORAL	2	43	173	4	0	31	0	60	1	65	93
SUSPENSIÓN CONDICIONAL DEL PROCEDIMIENTO	63	183	2.178	51	5	98	0	137	35	345	1.652
SOBRESEIMIENTO DEFINITIVO 240	44	51	750	33	1	65	0	57	5	138	630
ACUERDO REPARATORIO	128	16	1.019	13	0	3	0	170	1	2	25
FACULTAD PARA NO INVESTIGAR	0	3	2	0	0	1	0	0	0	3	0
<b>SUBTOTAL SALIDA JUDICIAL</b>	<b>363</b>	<b>1.135</b>	<b>7.455</b>	<b>226</b>	<b>8</b>	<b>908</b>	<b>2</b>	<b>780</b>	<b>97</b>	<b>3.096</b>	<b>5.191</b>
ARCHIVO PROVISIONAL	0	8	23	1	0	7	0	4	1	13	0
DECISIÓN DE NO PERSEVERAR	22	266	1.102	11	0	221	0	123	9	216	132
PRINCIPIO DE OPORTUNIDAD	0	14	443	4	0	2	0	21	2	12	21
INCOMPETENCIA	4	1	2	0	0	1	0	0	0	0	1
<b>SUBTOTAL SALIDA NO JUDICIAL</b>	<b>26</b>	<b>289</b>	<b>1.570</b>	<b>16</b>	<b>0</b>	<b>231</b>	<b>0</b>	<b>148</b>	<b>12</b>	<b>241</b>	<b>154</b>
ANULACIÓN ADMINISTRATIVA	0	0	3	0	0	1	0	0	0	0	0
AGRUPACIÓN A OTRO CASO	2	174	145	1	0	15	0	5	0	59	47
OTRAS CAUSALES DE TÉRMINO	1	2	12	0	0	7	0	2	0	2	6
OTRAS CAUSALES DE SUSPENSIÓN	6	28	90	0	0	11	0	0	0	15	10
<b>SUBTOTAL OTROS TÉRMINOS</b>	<b>9</b>	<b>204</b>	<b>250</b>	<b>1</b>	<b>0</b>	<b>34</b>	<b>0</b>	<b>7</b>	<b>0</b>	<b>76</b>	<b>63</b>
<b>TOTAL</b>	<b>398</b>	<b>1.628</b>	<b>9.275</b>	<b>243</b>	<b>8</b>	<b>1.173</b>	<b>2</b>	<b>935</b>	<b>109</b>	<b>3.413</b>	<b>5.408</b>

TIPO DE TÉRMINOS <sup>(1)</sup>	CATEGORÍA DE DELITOS										
	DELITOS SEXUALES	FALTAS	HECHOS DE RELEVANCIA CRIMINAL	HOMICIDIOS	HURTOS	LESIONES	OTROS DELITOS	OTROS DELITOS CONTRA LA PROPIEDAD	ROBOS	ROBOS NO VIOLENTOS	Total Nacional
SENTENCIA DEFINITIVA CONDENATORIA	226	2.512	40	181	3.540	2.567	1.129	1.983	2.804	2.834	25.235
SENTENCIA DEFINITIVA ABSOLUTORIA	52	92	2	34	737	836	78	335	310	263	4.191
SOBRESEIMIENTO DEFINITIVO	27	173	8	6	1.140	1.132	274	585	83	247	5.686
SOBRESEIMIENTO TEMPORAL	12	39	1	2	233	183	25	121	47	85	1.220
SUSPENSIÓN CONDICIONAL DEL PROCEDIMIENTO	54	688	10	2	2.583	4.116	515	950	191	332	14.188
SOBRESEIMIENTO DEFINITIVO 240	35	271	3	0	1.213	1.645	184	412	46	152	5.735
ACUERDO REPARATORIO	3	374	1	0	1.029	1.154	11	753	29	287	5.018
FACULTAD PARA NO INVESTIGAR	0	0	0	0	1	6	1	5	5	4	31
<b>SUBTOTAL SALIDA JUDICIAL</b>	<b>409</b>	<b>4.149</b>	<b>65</b>	<b>225</b>	<b>10.476</b>	<b>11.639</b>	<b>2.217</b>	<b>5.144</b>	<b>3.515</b>	<b>4.204</b>	<b>61.304</b>
ARCHIVO PROVISIONAL	4	0	2	0	8	13	6	9	4	6	109
DECISIÓN DE NO PERSEVERAR	110	95	5	73	272	1.471	96	606	517	272	5.619
PRINCIPIO DE OPORTUNIDAD	1	176	8	0	661	479	232	220	4	35	2.335
INCOMPETENCIA	0	0	0	0	0	13	0	1	0	0	23
<b>SUBTOTAL SALIDA NO JUDICIAL</b>	<b>115</b>	<b>271</b>	<b>15</b>	<b>73</b>	<b>941</b>	<b>1.976</b>	<b>334</b>	<b>836</b>	<b>525</b>	<b>313</b>	<b>8.086</b>
ANULACIÓN ADMINISTRATIVA	0	2	0	0	0	6	0	1	2	1	16
AGRUPACIÓN A OTRO CASO	3	19	6	2	134	127	9	71	63	100	982
OTRAS CAUSALES DE TÉRMINO	0	3	0	0	2	19	4	17	9	5	91
OTRAS CAUSALES DE SUSPENSIÓN	9	15	0	5	34	67	11	36	36	56	429
<b>SUBTOTAL OTROS TÉRMINOS</b>	<b>12</b>	<b>39</b>	<b>6</b>	<b>7</b>	<b>170</b>	<b>219</b>	<b>24</b>	<b>125</b>	<b>110</b>	<b>162</b>	<b>1.518</b>
<b>TOTAL</b>	<b>536</b>	<b>4.459</b>	<b>86</b>	<b>305</b>	<b>11.587</b>	<b>13.834</b>	<b>2.575</b>	<b>6.105</b>	<b>4.150</b>	<b>4.679</b>	<b>70.908</b>

<sup>(1)</sup> Se consideran los términos aplicados durante el año en curso, independiente de la fecha de recepción.  
Fuente: Información obtenida del SAF.

**Tabla N°6.8.: Términos aplicados por categoría de delitos a imputados conocidos sin ACD.**  
 Período: 01 enero 2018 - 31 marzo 2018

TIPO DE TÉRMINOS <sup>(1)</sup>	CATEGORÍA DE DELITOS										
	CUASIDELITOS	DELITOS CONTRA LA FE PÚBLICA	DELITOS CONTRA LA LIBERTAD E INTIMIDAD DE LAS PERSONAS	DELITOS CONTRA LEYES DE PROPIEDAD INTELLECTUAL E INDUSTRIAL	DELITOS DE JUSTICIA MILITAR	DELITOS DE LEYES ESPECIALES	DELITOS DE TORTURA, MALOS TRATOS, GENOCIDIO Y LESA HUMANIDAD	DELITOS ECONÓMICOS Y TRIBUTARIOS	DELITOS FUNCIONARIOS	DELITOS LEY DE DROGAS	DELITOS LEY DE TRÁNSITO
SENTENCIA DEFINITIVA CONDENATORIA	134	326	570	28	5	208	0	335	54	654	3.246
SENTENCIA DEFINITIVA ABSOLUTORIA	17	36	356	3	0	67	0	52	12	32	59
SOBRESEIMIENTO DEFINITIVO	449	224	823	81	0	685	3	664	33	83	518
SOBRESEIMIENTO TEMPORAL	27	50	95	6	0	22	0	183	7	17	224
SUSPENSIÓN CONDICIONAL DEL PROCEDIMIENTO	317	193	1.208	105	1	195	2	376	31	133	2.402
SOBRESEIMIENTO DEFINITIVO 240	129	60	595	28	1	73	3	120	16	53	1.141
ACUERDO REPARATORIO	604	50	814	114	0	13	2	541	8	0	102
FACULTAD PARA NO INVESTIGAR	343	419	5.552	3	2	1.384	5	1.192	63	50	396
<b>SUBTOTAL SALIDA JUDICIAL</b>	<b>2.020</b>	<b>1.358</b>	<b>10.013</b>	<b>368</b>	<b>9</b>	<b>2.647</b>	<b>15</b>	<b>3.463</b>	<b>224</b>	<b>1.022</b>	<b>8.088</b>
ARCHIVO PROVISIONAL	1.112	1.099	8.489	126	2	2.587	37	2.672	152	550	487
DECISIÓN DE NO PERSEVERAR	218	327	1.044	41	0	255	35	778	59	104	89
PRINCIPIO DE OPORTUNIDAD	127	27	1.605	130	6	446	0	699	2	59	52
INCOMPETENCIA	146	10	74	0	0	52	0	9	1	3	70
<b>SUBTOTAL SALIDA NO JUDICIAL</b>	<b>1.603</b>	<b>1.463</b>	<b>11.212</b>	<b>297</b>	<b>8</b>	<b>3.340</b>	<b>72</b>	<b>4.158</b>	<b>214</b>	<b>716</b>	<b>698</b>
ANULACIÓN ADMINISTRATIVA	1	24	28	0	0	25	1	26	1	22	17
AGRUPACIÓN A OTRO CASO	195	663	1.555	243	2	414	24	1.086	76	186	343
OTRAS CAUSALES DE TÉRMINO	18	10	10	0	0	2	0	35	1	15	11
OTRAS CAUSALES DE SUSPENSIÓN	3	21	21	0	0	3	0	0	0	1	5
<b>SUBTOTAL OTROS TÉRMINOS</b>	<b>217</b>	<b>718</b>	<b>1.614</b>	<b>243</b>	<b>2</b>	<b>444</b>	<b>25</b>	<b>1.147</b>	<b>78</b>	<b>224</b>	<b>376</b>
<b>TOTAL</b>	<b>3.840</b>	<b>3.539</b>	<b>22.839</b>	<b>908</b>	<b>19</b>	<b>6.431</b>	<b>112</b>	<b>8.768</b>	<b>516</b>	<b>1.962</b>	<b>9.162</b>

TIPO DE TÉRMINOS <sup>(1)</sup>	CATEGORÍA DE DELITOS										
	DELITOS SEXUALES	FALTAS	HECHOS DE RELEVANCIA CRIMINAL	HOMICIDIOS	HURTOS	LESIONES	OTROS DELITOS	OTROS DELITOS CONTRA LA PROPIEDAD	ROBOS	ROBOS NO VIOLENTOS	Total Nacional
SENTENCIA DEFINITIVA CONDENATORIA	308	9.928	50	54	413	4.804	507	517	414	298	22.853
SENTENCIA DEFINITIVA ABSOLUTORIA	77	36	4	17	50	324	8	84	71	27	1.332
SOBRESEIMIENTO DEFINITIVO	207	471	78	14	166	624	99	323	38	41	5.624
SOBRESEIMIENTO TEMPORAL	30	22	7	5	46	161	27	82	27	22	1.060
SUSPENSIÓN CONDICIONAL DEL PROCEDIMIENTO	134	245	25	0	439	2.138	166	440	10	66	8.626
SOBRESEIMIENTO DEFINITIVO 240	89	123	8	0	204	1.162	53	206	1	17	4.082
ACUERDO REPARATORIO	0	141	9	0	284	490	30	553	6	44	3.805
FACULTAD PARA NO INVESTIGAR	199	974	1.361	0	157	1.352	234	601	4	20	14.311
<b>SUBTOTAL SALIDA JUDICIAL</b>	<b>1.044</b>	<b>11.940</b>	<b>1.542</b>	<b>90</b>	<b>1.759</b>	<b>11.055</b>	<b>1.124</b>	<b>2.806</b>	<b>571</b>	<b>535</b>	<b>61.693</b>
ARCHIVO PROVISIONAL	1.701	1.084	950	10	1.519	8.526	507	2.326	505	788	35.229
DECISIÓN DE NO PERSEVERAR	238	69	77	20	162	998	48	298	143	94	5.097
PRINCIPIO DE OPORTUNIDAD	5	3.114	97	0	325	2.158	583	577	4	4	10.020
INCOMPETENCIA	81	52	69	1	5	124	17	55	1	1	771
<b>SUBTOTAL SALIDA NO JUDICIAL</b>	<b>2.025</b>	<b>4.319</b>	<b>1.193</b>	<b>31</b>	<b>2.011</b>	<b>11.806</b>	<b>1.155</b>	<b>3.256</b>	<b>653</b>	<b>887</b>	<b>51.117</b>
ANULACIÓN ADMINISTRATIVA	7	19	27	1	19	54	10	12	27	13	334
AGRUPACIÓN A OTRO CASO	373	398	305	37	465	1.271	103	398	148	159	8.444
OTRAS CAUSALES DE TÉRMINO	3	38	10	1	6	35	7	18	9	6	235
OTRAS CAUSALES DE SUSPENSIÓN	6	4	3	1	9	25	4	15	2	10	133
<b>SUBTOTAL OTROS TÉRMINOS</b>	<b>389</b>	<b>459</b>	<b>345</b>	<b>40</b>	<b>499</b>	<b>1.385</b>	<b>124</b>	<b>443</b>	<b>186</b>	<b>188</b>	<b>9.146</b>
<b>TOTAL</b>	<b>3.458</b>	<b>16.718</b>	<b>3.080</b>	<b>161</b>	<b>4.269</b>	<b>24.246</b>	<b>2.403</b>	<b>6.505</b>	<b>1.410</b>	<b>1.610</b>	<b>121.956</b>

<sup>(1)</sup> Se consideran los términos aplicados durante el año en curso, independiente de la fecha de recepción.  
 Fuente: Información obtenida del SAF.

Tabla N°6.9.: Términos aplicados por categoría de delitos a imputados desconocidos.  
Período: 01 enero 2018 - 31 marzo 2018

TIPO DE TÉRMINOS <sup>(1)</sup>	CATEGORÍA DE DELITOS										
	CUASIDELITOS	DELITOS CONTRA LA FE PÚBLICA	DELITOS CONTRA LA LIBERTAD E INTIMIDAD DE LAS PERSONAS	DELITOS CONTRA LEYES DE PROPIEDAD INTELECTUAL E INDUSTRIAL	DELITOS DE JUSTICIA MILITAR	DELITOS DE LEYES ESPECIALES	DELITOS DE TORTURA, MALOS TRATOS, GENOCIDIO Y LESA HUMANIDAD	DELITOS ECONÓMICOS Y TRIBUTARIOS	DELITOS FUNCIONARIOS	DELITOS LEY DE DROGAS	DELITOS LEY DE TRÁNSITO
SENTENCIA DEFINITIVA CONDENATORIA	0	0	0	0	0	0	0	0	0	0	0
SENTENCIA DEFINITIVA ABSOLUTORIA	0	0	0	0	0	0	0	0	0	0	0
SOBRESEIMIENTO DEFINITIVO	80	36	90	17	0	6	1	88	15	53	40
SOBRESEIMIENTO TEMPORAL	0	0	0	0	0	0	0	0	0	0	0
SUSPENSIÓN CONDICIONAL DEL PROCEDIMIENTO	0	0	0	0	0	0	0	0	0	0	0
SOBRESEIMIENTO DEFINITIVO 240	0	0	0	0	0	0	0	0	0	0	0
ACUERDO REPARATORIO	0	0	0	0	0	0	0	0	0	0	0
FACULTAD PARA NO INVESTIGAR	253	97	3.525	2	1	583	5	1.211	41	40	158
<b>SUBTOTAL SALIDA JUDICIAL</b>	<b>333</b>	<b>133</b>	<b>3.615</b>	<b>19</b>	<b>1</b>	<b>589</b>	<b>6</b>	<b>1.299</b>	<b>56</b>	<b>93</b>	<b>198</b>
ARCHIVO PROVISIONAL	567	913	5.901	14	3	602	218	15.237	227	1.293	264
DECISIÓN DE NO PERSEVERAR	59	46	65	8	0	51	23	167	23	45	6
PRINCIPIO DE OPORTUNIDAD	8	82	919	84	0	45	0	1.066	3	1	5
INCOMPETENCIA	70	1	15	0	0	19	3	14	2	2	13
<b>SUBTOTAL SALIDA NO JUDICIAL</b>	<b>704</b>	<b>1.042</b>	<b>6.900</b>	<b>106</b>	<b>3</b>	<b>717</b>	<b>244</b>	<b>16.484</b>	<b>255</b>	<b>1.341</b>	<b>288</b>
ANULACIÓN ADMINISTRATIVA	2	17	12	0	0	16	3	6	2	12	4
AGRUPACIÓN A OTRO CASO	58	116	270	39	1	113	48	351	42	497	22
OTRAS CAUSALES DE TÉRMINO	3	3	6	0	0	6	0	5	1	6	2
OTRAS CAUSALES DE SUSPENSIÓN	0	0	0	0	0	0	0	0	0	0	0
<b>SUBTOTAL OTROS TÉRMINOS</b>	<b>63</b>	<b>136</b>	<b>288</b>	<b>39</b>	<b>1</b>	<b>135</b>	<b>51</b>	<b>362</b>	<b>45</b>	<b>515</b>	<b>28</b>
<b>TOTAL</b>	<b>1.100</b>	<b>1.311</b>	<b>10.803</b>	<b>164</b>	<b>5</b>	<b>1.441</b>	<b>301</b>	<b>18.145</b>	<b>356</b>	<b>1.949</b>	<b>514</b>

TIPO DE TÉRMINOS <sup>(1)</sup>	CATEGORÍA DE DELITOS										
	DELITOS SEXUALES	FALTAS	HECHOS DE RELEVANCIA CRIMINAL	HOMICIDIOS	HURTOS	LESIONES	OTROS DELITOS	OTROS DELITOS CONTRA LA PROPIEDAD	ROBOS	ROBOS NO VIOLENTOS	Total Nacional
SENTENCIA DEFINITIVA CONDENATORIA	0	0	0	0	0	0	0	0	0	0	0
SENTENCIA DEFINITIVA ABSOLUTORIA	0	0	0	0	0	0	0	0	0	0	0
SOBRESEIMIENTO DEFINITIVO	88	17	802	1	22	78	6	158	1	15	1.614
SOBRESEIMIENTO TEMPORAL	0	0	0	0	0	0	0	0	0	0	0
SUSPENSIÓN CONDICIONAL DEL PROCEDIMIENTO	0	0	0	0	0	0	0	0	0	0	0
SOBRESEIMIENTO DEFINITIVO 240	0	0	0	0	0	0	0	0	0	0	0
ACUERDO REPARATORIO	0	0	0	0	0	0	0	0	0	0	0
FACULTAD PARA NO INVESTIGAR	144	253	10.706	2	205	878	71	1.360	10	75	19.620
<b>SUBTOTAL SALIDA JUDICIAL</b>	<b>232</b>	<b>270</b>	<b>11.508</b>	<b>3</b>	<b>227</b>	<b>956</b>	<b>77</b>	<b>1.518</b>	<b>11</b>	<b>90</b>	<b>21.234</b>
ARCHIVO PROVISIONAL	1.611	1.355	4.112	31	19.588	6.739	431	8.102	26.377	44.284	137.869
DECISIÓN DE NO PERSEVERAR	31	13	54	15	280	101	10	209	266	474	1.946
PRINCIPIO DE OPORTUNIDAD	0	839	91	0	1.851	1.479	21	677	1	3	7.175
INCOMPETENCIA	68	7	128	0	9	61	9	133	4	5	563
<b>SUBTOTAL SALIDA NO JUDICIAL</b>	<b>1.710</b>	<b>2.214</b>	<b>4.385</b>	<b>46</b>	<b>21.728</b>	<b>8.380</b>	<b>471</b>	<b>9.121</b>	<b>26.648</b>	<b>44.766</b>	<b>147.553</b>
ANULACIÓN ADMINISTRATIVA	6	3	119	2	8	22	6	11	15	25	291
AGRUPACIÓN A OTRO CASO	216	42	6.164	51	275	314	41	366	713	873	10.612
OTRAS CAUSALES DE TÉRMINO	0	1	148	0	0	1	1	4	13	2	202
OTRAS CAUSALES DE SUSPENSIÓN	0	0	0	0	0	0	0	0	0	0	0
<b>SUBTOTAL OTROS TÉRMINOS</b>	<b>222</b>	<b>46</b>	<b>6.431</b>	<b>53</b>	<b>283</b>	<b>337</b>	<b>48</b>	<b>381</b>	<b>741</b>	<b>900</b>	<b>11.105</b>
<b>TOTAL</b>	<b>2.164</b>	<b>2.530</b>	<b>22.324</b>	<b>102</b>	<b>22.238</b>	<b>9.673</b>	<b>596</b>	<b>11.020</b>	<b>27.400</b>	<b>45.756</b>	<b>179.892</b>

<sup>(1)</sup> Se consideran los términos aplicados durante el año en curso, independiente de la fecha de recepción.  
Fuente: Información obtenida del SAF.

**Tabla N°6.10.: Penas aplicadas a Imputados condenados llevados a ACD por región y tipo.**  
**Período: 01 enero 2018 - 31 marzo 2018**

REGIÓN	PRIVACIÓN LIBERTAD		LEY 18.216		MULTA		TOTAL
	N°	%	N°	%	N°	%	
I	1.132	44,27%	651	25,46%	774	30,27%	<b>2.557</b>
II	1.181	47,85%	440	17,83%	847	34,32%	<b>2.468</b>
III	513	42,19%	234	19,24%	469	38,57%	<b>1.216</b>
IV	946	49,27%	287	14,95%	687	35,78%	<b>1.920</b>
V	1.987	45,39%	997	22,77%	1.394	31,84%	<b>4.378</b>
VI	807	41,79%	345	17,87%	779	40,34%	<b>1.931</b>
VII	877	46,80%	402	21,45%	595	31,75%	<b>1.874</b>
VIII	1.397	44,88%	584	18,76%	1.132	36,36%	<b>3.113</b>
IX	1.513	43,00%	735	20,89%	1.271	36,12%	<b>3.519</b>
X	1.138	44,44%	539	21,05%	884	34,52%	<b>2.561</b>
XI	169	42,36%	85	21,30%	145	36,34%	<b>399</b>
XII	129	44,95%	68	23,69%	90	31,36%	<b>287</b>
XIV	373	47,58%	169	21,56%	242	30,87%	<b>784</b>
XV	206	42,65%	129	26,71%	148	30,64%	<b>483</b>
<b>RM CENTRO NORTE</b>	1.389	52,22%	493	18,53%	778	29,25%	<b>2.660</b>
<b>RM ORIENTE</b>	1.241	47,62%	549	21,07%	816	31,31%	<b>2.606</b>
<b>RM OCCIDENTE</b>	1.032	47,87%	492	22,82%	632	29,31%	<b>2.156</b>
<b>RM SUR</b>	1.436	45,06%	479	15,03%	1.272	39,91%	<b>3.187</b>
<b>TOTAL NACIONAL</b>	<b>17.466</b>	<b>45,84%</b>	<b>7.678</b>	<b>20,15%</b>	<b>12.955</b>	<b>34,00%</b>	<b>38.099</b>

Nota 1: Corresponde a los imputados existentes en un caso terminado por Sentencia Definitiva Condenatoria y que fueron llevados a una ACD.

Nota 2: A un mismo imputado puede aplicársele más de una pena.

Fuente: Información obtenida del SAF.

**Tabla N°6.11.: Penas aplicadas a Imputados condenados no llevados a ACD por región y tipo.**  
**Período: 01 enero 2018 - 31 marzo 2018**

REGIÓN	PRIVACIÓN LIBERTAD		LEY 18.216		MULTA		TOTAL
	N°	%	N°	%	N°	%	
I	228	18,00%	116	9,16%	923	72,85%	<b>1.267</b>
II	436	16,33%	197	7,38%	2.037	76,29%	<b>2.670</b>
III	155	20,03%	108	13,95%	511	66,02%	<b>774</b>
IV	312	20,35%	183	11,94%	1.038	67,71%	<b>1.533</b>
V	628	20,17%	415	13,33%	2.071	66,51%	<b>3.114</b>
VI	259	18,77%	163	11,81%	958	69,42%	<b>1.380</b>
VII	457	21,87%	292	13,97%	1.341	64,16%	<b>2.090</b>
VIII	704	23,70%	409	13,77%	1.858	62,54%	<b>2.971</b>
IX	421	28,62%	202	13,73%	848	57,65%	<b>1.471</b>
X	540	22,48%	369	15,36%	1.493	62,16%	<b>2.402</b>
XI	85	22,31%	52	13,65%	244	64,04%	<b>381</b>
XII	68	27,87%	43	17,62%	133	54,51%	<b>244</b>
XIV	231	22,23%	145	13,96%	663	63,81%	<b>1.039</b>
XV	97	21,41%	77	17,00%	279	61,59%	<b>453</b>
<b>RM CENTRO NORTE</b>	314	13,37%	161	6,86%	1.873	79,77%	<b>2.348</b>
<b>RM ORIENTE</b>	278	23,22%	136	11,36%	783	65,41%	<b>1.197</b>
<b>RM OCCIDENTE</b>	273	24,22%	154	13,66%	700	62,11%	<b>1.127</b>
<b>RM SUR</b>	266	23,52%	118	10,43%	747	66,05%	<b>1.131</b>
<b>TOTAL NACIONAL</b>	<b>5.752</b>	<b>20,85%</b>	<b>3.340</b>	<b>12,10%</b>	<b>18.500</b>	<b>67,05%</b>	<b>27.592</b>

Nota 1: Corresponde a los imputados existentes en un caso terminado por Sentencia Definitiva Condenatoria y que no fueron llevados a una ACD.

Nota 2: A un mismo imputado puede aplicársele más de una pena.

Fuente: Información obtenida del SAF.

**Tabla N°7: Tiempos promedio de tramitación (en días) por región y categoría de delitos.(1)**  
 Período: 01 enero 2018 - 31 marzo 2018

CATEGORÍAS DE DELITOS		I	II	III	IV	V	VI	VII	VIII	IX	X	XI	XII	XIV	XV	RM CN	RM OR	RM OCC	RM SUR	Total Nacional
SALIDA JUDICIAL	CUASIDELITOS	1.169	464	694	1.039	556	972	626	675	392	439	686	977	338	782	598	507	493	423	614
	DELITOS CONTRA LA FE PÚBLICA	490	427	590	545	354	341	540	465	449	370	674	229	532	539	375	607	408	439	439
	DELITOS CONTRA LA LIBERTAD E INTIMIDAD DE LAS PERSONAS	189	293	281	319	194	253	209	303	243	291	280	284	235	235	161	265	184	128	221
	DELITOS CONTRA LEYES DE PROPIEDAD INTELECTUAL E INDUSTRIAL	315	571	799	1.002	390	218	789	370	919	407	283	323	0	889	439	505	481	233	470
	DELITOS DE JUSTICIA MILITAR	0	0	262	0	0	21	0	0	0	0	272	0	0	278	0	0	149	0	212
	DELITOS DE LEYES ESPECIALES	280	324	194	156	408	413	278	549	432	414	315	83	263	74	249	262	312	385	299
	DELITOS DE TORTURA, MALOS TRATOS, GENOCIDIO Y LESA HUMANIDAD	0	0	1.588	69	13	0	108	130	208	0	0	0	553	0	0	0	0	31	607
	DELITOS ECONÓMICOS Y TRIBUTARIOS	721	362	571	517	400	456	491	565	369	447	460	605	330	264	495	583	431	260	465
	DELITOS FUNCIONARIOS	209	199	464	205	598	273	573	674	329	881	374	491	656	41	344	343	333	304	459
	DELITOS LEY DE DROGAS	269	335	357	286	378	327	483	393	356	242	209	331	416	360	328	411	504	434	373
	DELITOS LEY DE TRÁNSITO	281	421	654	586	453	481	623	619	498	364	453	285	327	586	492	433	387	362	468
	DELITOS SEXUALES	1.059	995	593	436	564	561	755	515	364	658	451	1.021	1.186	416	743	477	519	664	606
	FALTAS	55	36	104	72	104	79	158	152	150	55	145	346	54	86	51	52	92	48	88
	HECHOS DE RELEVANCIA CRIMINAL	65	73	72	88	52	159	54	146	52	56	36	78	65	70	65	79	109	54	80
	HOMICIDIOS	322	408	266	342	421	411	517	563	406	534	275	301	477	432	470	466	598	714	488
	HURTOS	215	238	570	348	354	276	399	368	348	392	561	691	257	399	206	350	190	228	323
	LESIONES	122	182	389	409	341	286	452	371	385	370	392	364	238	311	227	301	224	142	304
	OTROS DELITOS	147	140	342	294	202	195	276	243	580	202	284	153	104	249	162	301	170	139	214
	OTROS DELITOS CONTRA LA PROPIEDAD	227	312	396	350	307	294	431	400	237	303	504	344	284	452	310	245	266	272	313
	ROBOS	295	205	305	297	332	296	382	340	343	441	234	225	256	326	309	261	475	284	318
ROBOS NO VIOLENTOS	203	268	433	235	319	327	289	323	291	253	1.143	302	369	324	272	258	303	225	296	
<b>TOTAL</b>	<b>226</b>	<b>215</b>	<b>373</b>	<b>311</b>	<b>278</b>	<b>295</b>	<b>348</b>	<b>355</b>	<b>297</b>	<b>294</b>	<b>357</b>	<b>355</b>	<b>249</b>	<b>249</b>	<b>236</b>	<b>310</b>	<b>256</b>	<b>196</b>	<b>282</b>	

CATEGORÍAS DE DELITOS		I	II	III	IV	V	VI	VII	VIII	IX	X	XI	XII	XIV	XV	RM CN	RM OR	RM OCC	RM SUR	Total Nacional
SALIDA NO JUDICIAL	CUASIDELITOS	285	226	423	283	386	618	413	458	173	189	86	295	265	1.243	401	433	361	368	406
	DELITOS CONTRA LA FE PÚBLICA	474	184	263	266	217	346	355	300	215	289	284	210	250	422	385	250	342	363	312
	DELITOS CONTRA LA LIBERTAD E INTIMIDAD DE LAS PERSONAS	121	93	169	95	98	207	164	195	97	75	150	152	127	266	201	90	110	126	137
	DELITOS CONTRA LEYES DE PROPIEDAD INTELECTUAL E INDUSTRIAL	565	96	114	41	155	186	287	174	156	0	0	442	1	648	97	180	65	323	159
	DELITOS DE JUSTICIA MILITAR	0	64	0	0	245	0	0	43	0	0	0	0	0	319	35	0	127	0	195
	DELITOS DE LEYES ESPECIALES	160	131	145	123	163	192	193	124	251	126	278	148	115	190	185	88	164	271	160
	DELITOS DE TORTURA, MALOS TRATOS, GENOCIDIO Y LESA HUMANIDAD	0	190	330	114	170	839	172	307	271	625	133	0	199	342	184	198	320	180	229
	DELITOS ECONÓMICOS Y TRIBUTARIOS	143	122	115	106	113	198	213	195	184	244	125	180	146	202	109	101	136	167	142
	DELITOS FUNCIONARIOS	576	227	387	532	292	511	410	345	224	258	375	325	183	874	428	146	509	396	362
	DELITOS LEY DE DROGAS	230	133	231	182	180	208	252	197	273	196	147	200	163	458	267	195	245	316	222
	DELITOS LEY DE TRÁNSITO	141	271	254	156	249	464	277	365	155	155	116	329	207	348	354	140	213	258	248
	DELITOS SEXUALES	330	246	353	289	344	375	319	308	207	324	350	284	202	333	436	337	339	357	329
	FALTAS	122	68	37	66	40	122	85	95	76	40	56	69	27	63	40	37	65	55	63
	HECHOS DE RELEVANCIA CRIMINAL	111	128	64	109	88	154	113	155	82	95	115	110	110	208	121	88	135	140	118
	HOMICIDIOS	265	202	488	307	334	412	386	477	232	966	0	0	194	22	624	343	823	520	452
	HURTOS	91	57	56	73	44	111	112	108	58	51	84	85	51	66	51	40	94	93	69
	LESIONES	157	83	121	100	82	188	145	191	101	76	103	145	92	154	200	97	116	175	141
	OTROS DELITOS	99	168	69	158	48	228	113	121	93	115	119	148	85	136	120	75	96	117	111
	OTROS DELITOS CONTRA LA PROPIEDAD	118	89	123	88	78	226	153	163	125	89	94	112	102	197	113	73	146	167	124
	ROBOS	132	80	116	100	82	142	99	154	100	119	260	170	138	258	76	74	110	97	97
ROBOS NO VIOLENTOS	134	78	91	78	63	130	89	120	68	112	139	130	86	197	68	38	96	91	82	
<b>TOTAL</b>	<b>143</b>	<b>95</b>	<b>118</b>	<b>101</b>	<b>90</b>	<b>183</b>	<b>146</b>	<b>159</b>	<b>103</b>	<b>114</b>	<b>129</b>	<b>146</b>	<b>100</b>	<b>207</b>	<b>118</b>	<b>74</b>	<b>126</b>	<b>134</b>	<b>120</b>	

(1) Cálculo realizado sobre los delitos terminados durante el año en curso.  
 Fuente: Información obtenida del SAF.

**Tabla N°8: Juicios orales realizados por región.**  
**Período: 01 enero 2018 - 31 marzo 2018**

REGIÓN	JUICIOS ORALES <sup>(1)</sup>		CONDENATORIA		ABSOLUTORIA	
	N°	%	N°	%	N°	%
I	201	9,22%	159	10,23%	42	6,70%
II	126	5,78%	91	5,86%	35	5,58%
III	46	2,11%	36	2,32%	10	1,59%
IV	102	4,68%	71	4,57%	31	4,94%
V	365	16,74%	257	16,54%	108	17,22%
VI	146	6,69%	99	6,37%	47	7,50%
VII	134	6,14%	108	6,95%	26	4,15%
VIII	164	7,52%	105	6,76%	59	9,41%
IX	71	3,26%	51	3,28%	20	3,19%
X	58	2,66%	43	2,77%	15	2,39%
XI	13	0,60%	12	0,77%	1	0,16%
XII	22	1,01%	18	1,16%	4	0,64%
XIV	35	1,60%	30	1,93%	5	0,80%
XV	55	2,52%	40	2,57%	15	2,39%
<b>RM CENTRO NORTE</b>	228	10,45%	147	9,46%	81	12,92%
<b>RM ORIENTE</b>	171	7,84%	115	7,40%	56	8,93%
<b>RM OCCIDENTE</b>	122	5,59%	93	5,98%	29	4,63%
<b>RM SUR</b>	122	5,59%	79	5,08%	43	6,86%
<b>TOTAL NACIONAL</b>	<b>2.181</b>	<b>100,00%</b>	<b>1.554</b>	<b>100,00%</b>	<b>627</b>	<b>100,00%</b>

<sup>(1)</sup> Casos con a lo menos un juicio oral.

Nota : Corresponde a los juicios orales con sentencias (con procedimiento de término ordinario) realizadas en el año en curso.

Fuente: Información obtenida del SAF.



**Tabla N°8.1: Juicios orales por imputados.**  
**Período: 01 enero 2018 - 31 marzo 2018**

REGIÓN	JUICIOS ORALES <sup>(1)</sup>		CONDENATORIA		ABSOLUTORIA	
	N°	%	N°	%	N°	%
I	275	10,00%	225	81,82%	50	18,18%
II	170	6,18%	129	75,88%	41	24,12%
III	57	2,07%	44	77,19%	13	22,81%
IV	151	5,49%	108	71,52%	43	28,48%
V	463	16,84%	333	71,92%	130	28,08%
VI	164	5,97%	111	67,68%	53	32,32%
VII	155	5,64%	126	81,29%	29	18,71%
VIII	207	7,53%	135	65,22%	72	34,78%
IX	83	3,02%	61	73,49%	22	26,51%
X	80	2,91%	56	70,00%	24	30,00%
XI	14	0,51%	13	92,86%	1	7,14%
XII	23	0,84%	19	82,61%	4	17,39%
XIV	46	1,67%	40	86,96%	6	13,04%
XV	64	2,33%	47	73,44%	17	26,56%
<b>RM CENTRO NORTE</b>	297	10,80%	195	65,66%	102	34,34%
<b>RM ORIENTE</b>	197	7,17%	134	68,02%	63	31,98%
<b>RM OCCIDENTE</b>	159	5,78%	123	77,36%	36	22,64%
<b>RM SUR</b>	144	5,24%	98	68,06%	46	31,94%
<b>TOTAL NACIONAL</b>	<b>2.749</b>	<b>100,00%</b>	<b>1.997</b>	<b>72,64%</b>	<b>752</b>	<b>27,36%</b>

<sup>(1)</sup> Casos con a lo menos un juicio oral por imputado conocido (con documento de identificación).

Nota : Corresponde a los juicios orales con sentencias (con procedimiento de término ordinario) realizadas en el año en curso.

Fuente: Información obtenida del SAF.

**Tabla N°9: Juicios orales realizados por región y categoría de delito.**  
 Periodo: 01 enero 2018 - 31 marzo 2018

CATEGORÍA DE DELITOS <sup>(1)</sup>	I	II	III	IV	V	VI	VII	VIII	IX	X	XI	XII	XIV	XV	RM CN	RM OR	RM OCC	RM SUR	Total Nacional
CUASIDELITOS	0	0	2	2	1	2	2	2	2	0	0	0	0	1	1	0	0	1	16
DELITOS CONTRA LA FE PÚBLICA	16	9	2	3	26	17	20	18	1	6	0	2	2	6	24	18	7	8	185
DELITOS CONTRA LA LIBERTAD E INTIMIDAD DE LAS PERSONAS	9	11	2	3	25	20	7	10	1	4	0	3	3	2	23	22	10	9	164
DELITOS CONTRA LEYES DE PROPIEDAD INTELECTUAL E INDUSTRIAL	0	0	0	0	0	0	0	0	0	0	0	0	0	0	3	0	0	0	3
DELITOS DE JUSTICIA MILITAR	0	0	0	0	0	0	0	0	0	0	0	0	0	0	0	0	0	0	0
DELITOS DE LEYES ESPECIALES	21	7	4	11	42	7	15	29	13	6	0	0	7	7	22	11	11	25	238
DELITOS DE TORTURA, MALOS TRATOS, GENOCIDIO Y LESA HUMANIDAD	0	0	0	0	0	0	0	0	0	0	0	0	0	0	0	0	0	0	0
DELITOS ECONÓMICOS Y TRIBUTARIOS	13	2	2	7	6	6	7	2	0	0	0	0	0	0	4	6	3	0	58
DELITOS FUNCIONARIOS	1	1	0	1	1	0	0	2	0	0	0	1	1	0	1	3	1	0	13
DELITOS LEY DE DROGAS	55	51	9	22	116	26	33	34	20	3	2	3	14	14	23	23	21	39	508
DELITOS LEY DE TRÁNSITO	34	7	2	9	21	23	6	11	5	1	2	4	3	1	14	27	13	7	190
DELITOS SEXUALES	11	4	2	4	32	23	6	16	10	15	7	3	9	5	29	8	14	6	204
FALTAS	2	2	0	1	9	4	6	2	0	0	0	0	1	2	4	0	0	1	34
HECHOS DE RELEVANCIA CRIMINAL	0	0	0	0	1	0	2	0	0	0	0	0	0	0	0	0	0	2	5
HOMICIDIOS	4	2	4	6	13	5	4	8	8	4	2	0	5	2	9	5	3	5	89
HURTOS	5	3	0	1	12	8	7	10	3	7	1	1	0	2	8	5	5	1	79
LESIONES	18	9	2	14	24	19	10	12	5	10	1	4	5	3	21	14	9	9	189
OTROS DELITOS	1	1	0	0	11	0	4	3	0	1	0	0	0	1	2	4	0	0	28
OTROS DELITOS CONTRA LA PROPIEDAD	9	4	3	9	39	10	9	19	2	5	0	2	4	1	23	20	17	10	186
ROBOS	39	15	12	22	70	12	14	37	10	6	1	3	5	13	79	55	22	32	447
ROBOS NO VIOLENTOS	10	18	6	11	39	25	25	22	8	8	1	1	0	7	19	27	26	5	258
<b>TOTAL NACIONAL</b>	<b>248</b>	<b>146</b>	<b>52</b>	<b>126</b>	<b>488</b>	<b>207</b>	<b>177</b>	<b>237</b>	<b>88</b>	<b>76</b>	<b>17</b>	<b>27</b>	<b>59</b>	<b>67</b>	<b>309</b>	<b>248</b>	<b>162</b>	<b>160</b>	<b>2.894</b>

CATEGORÍA DE DELITOS	I	II	III	IV	V	VI	VII	VIII	IX	X	XI	XII	XIV	XV	RM CN	RM OR	RM OCC	RM SUR	Total Nacional
CUASIDELITOS	0,00%	0,00%	3,85%	1,59%	0,20%	0,97%	1,13%	0,84%	2,27%	0,00%	0,00%	0,00%	0,00%	1,49%	0,32%	0,00%	0,00%	0,63%	0,55%
DELITOS CONTRA LA FE PÚBLICA	6,45%	6,16%	3,85%	2,38%	5,33%	8,21%	11,30%	7,59%	1,14%	7,89%	0,00%	7,41%	3,39%	8,96%	7,77%	7,26%	4,32%	5,00%	6,39%
DELITOS CONTRA LA LIBERTAD E INTIMIDAD DE LAS PERSONAS	3,63%	7,53%	3,85%	2,38%	5,12%	9,66%	3,95%	4,22%	1,14%	5,26%	0,00%	11,11%	5,08%	2,99%	7,44%	8,87%	6,17%	5,63%	5,67%
DELITOS CONTRA LEYES DE PROPIEDAD INTELECTUAL E INDUSTRIAL	0,00%	0,00%	0,00%	0,00%	0,00%	0,00%	0,00%	0,00%	0,00%	0,00%	0,00%	0,00%	0,00%	0,00%	0,97%	0,00%	0,00%	0,00%	0,10%
DELITOS DE JUSTICIA MILITAR	0,00%	0,00%	0,00%	0,00%	0,00%	0,00%	0,00%	0,00%	0,00%	0,00%	0,00%	0,00%	0,00%	0,00%	0,00%	0,00%	0,00%	0,00%	0,00%
DELITOS DE LEYES ESPECIALES	8,47%	4,79%	7,69%	8,73%	8,61%	3,38%	8,47%	12,24%	14,77%	7,89%	0,00%	0,00%	11,86%	10,45%	7,12%	4,44%	6,79%	15,63%	8,22%
DELITOS DE TORTURA, MALOS TRATOS, GENOCIDIO Y LESA HUMANIDAD	0,00%	0,00%	0,00%	0,00%	0,00%	0,00%	0,00%	0,00%	0,00%	0,00%	0,00%	0,00%	0,00%	0,00%	0,00%	0,00%	0,00%	0,00%	0,00%
DELITOS ECONÓMICOS Y TRIBUTARIOS	5,24%	1,37%	3,85%	5,56%	1,23%	2,90%	3,95%	0,84%	0,00%	0,00%	0,00%	0,00%	0,00%	0,00%	1,29%	2,42%	1,85%	0,00%	2,00%
DELITOS FUNCIONARIOS	0,40%	0,68%	0,00%	0,79%	0,20%	0,00%	0,00%	0,84%	0,00%	0,00%	0,00%	3,70%	1,69%	0,00%	0,32%	1,21%	0,62%	0,00%	0,45%
DELITOS LEY DE DROGAS	22,18%	34,93%	17,31%	17,46%	23,77%	12,56%	18,64%	14,35%	22,73%	3,95%	11,76%	11,11%	23,73%	20,90%	7,44%	9,27%	12,96%	24,38%	17,55%
DELITOS LEY DE TRÁNSITO	13,71%	4,79%	3,85%	7,14%	4,30%	11,11%	3,39%	4,64%	5,68%	1,32%	11,76%	14,81%	5,08%	1,49%	4,53%	10,89%	8,02%	4,38%	6,57%
DELITOS SEXUALES	4,44%	2,74%	3,85%	3,17%	6,56%	11,11%	3,39%	6,56%	11,36%	19,74%	41,18%	11,11%	15,25%	7,46%	9,39%	3,23%	8,64%	3,75%	7,05%
FALTAS	0,81%	1,37%	0,00%	0,79%	1,84%	1,93%	3,39%	0,84%	0,00%	0,00%	0,00%	0,00%	1,69%	2,99%	1,29%	0,00%	0,00%	0,63%	1,17%
HECHOS DE RELEVANCIA CRIMINAL	0,00%	0,00%	0,00%	0,00%	0,20%	0,00%	1,13%	0,00%	0,00%	0,00%	0,00%	0,00%	0,00%	0,00%	0,00%	0,00%	0,00%	1,25%	0,17%
HOMICIDIOS	1,61%	1,37%	7,69%	4,76%	2,66%	2,42%	2,26%	3,38%	9,09%	5,26%	11,76%	0,00%	8,47%	2,99%	2,91%	2,02%	1,85%	3,13%	3,08%
HURTOS	2,02%	2,05%	0,00%	0,79%	2,46%	3,86%	3,95%	4,22%	3,41%	9,21%	5,88%	3,70%	0,00%	2,99%	2,59%	2,02%	3,09%	0,63%	2,73%
LESIONES	7,26%	6,16%	3,85%	11,11%	4,92%	9,18%	5,65%	5,06%	5,68%	13,16%	5,88%	14,81%	8,47%	4,48%	6,80%	5,65%	5,56%	5,63%	6,53%
OTROS DELITOS	0,40%	0,68%	0,00%	0,00%	2,25%	0,00%	2,26%	1,27%	0,00%	1,32%	0,00%	0,00%	0,00%	1,49%	0,65%	1,61%	0,00%	0,00%	0,97%
OTROS DELITOS CONTRA LA PROPIEDAD	3,63%	2,74%	5,77%	7,14%	7,99%	4,83%	5,08%	8,02%	2,27%	6,58%	0,00%	7,41%	6,78%	1,49%	7,44%	8,06%	10,49%	6,25%	6,43%
ROBOS	15,73%	10,27%	23,08%	17,46%	14,34%	5,80%	7,91%	15,61%	11,36%	7,89%	5,88%	11,11%	8,47%	19,40%	25,57%	22,18%	13,58%	20,00%	15,45%
ROBOS NO VIOLENTOS	4,03%	12,33%	11,54%	8,73%	7,99%	12,08%	14,12%	9,28%	9,09%	10,53%	5,88%	3,70%	0,00%	10,45%	6,15%	10,89%	16,05%	3,13%	8,91%
<b>TOTAL NACIONAL</b>	<b>100,00%</b>	<b>100,00%</b>	<b>100,00%</b>	<b>100,00%</b>	<b>100,00%</b>	<b>100,00%</b>	<b>100,00%</b>	<b>100,00%</b>	<b>100,00%</b>	<b>100,00%</b>	<b>100,00%</b>	<b>100,00%</b>	<b>100,00%</b>	<b>100,00%</b>	<b>100,00%</b>	<b>100,00%</b>	<b>100,00%</b>	<b>100,00%</b>	<b>100,00%</b>

Nota : Corresponde a los juicios orales con sentencias (con procedimiento de término ordinario) realizadas por categorías de delito en el año en curso.

Fuente: Información obtenida del SAF.

**Tabla N°10: Tiempos promedio de tramitación (en días) de juicios orales por región y categoría de delitos.**  
**Período: 01 enero 2018 - 31 marzo 2018**

CATEGORÍA DE DELITOS <sup>(1)</sup>	I	II	III	IV	V	VI	VII	VIII	IX	X	XI	XII	XIV	XV	RM CN	RM OR	RM OCC	RM SUR	Total Nacional
CUASIDELITOS	0	0	435	1.407	415	275	764	398	498	0	0	0	0	674	590	0	0	401	617
DELITOS CONTRA LA FE PÚBLICA	839	623	515	584	364	460	422	568	199	518	0	191	430	668	666	619	636	762	566
DELITOS CONTRA LA LIBERTAD E INTIMIDAD DE LAS PERSONAS	427	476	174	199	456	412	319	512	394	416	0	205	773	431	556	384	843	636	495
DELITOS CONTRA LEYES DE PROPIEDAD INTELLECTUAL E INDUSTRIAL	0	1.042	0	0	0	0	0	0	0	0	0	0	0	0	720	0	0	0	801
DELITOS DE JUSTICIA MILITAR	0	0	0	0	0	0	0	0	0	0	0	0	0	0	0	0	0	0	0
DELITOS DE LEYES ESPECIALES	380	554	404	341	446	559	552	529	529	471	0	0	610	463	459	584	513	1.022	614
DELITOS DE TORTURA, MALOS TRATOS, GENOCIDIO Y LESA HUMANIDAD	0	0	0	0	0	0	0	0	0	0	0	0	0	0	0	0	0	0	0
DELITOS ECONÓMICOS Y TRIBUTARIOS	893	840	419	1.675	1.007	1.014	1.081	954	0	1.441	645	0	0	0	1.263	823	854	0	1.069
DELITOS FUNCIONARIOS	209	350	0	0	945	0	0	702	0	1.871	0	308	195	0	396	337	333	0	843
DELITOS LEY DE DROGAS	394	417	438	414	546	457	587	467	580	385	609	192	515	342	542	444	635	660	496
DELITOS LEY DE TRÁNSITO	683	687	582	795	544	373	554	681	379	383	569	252	454	674	727	440	540	620	565
DELITOS SEXUALES	1.573	1.319	778	926	769	858	482	765	555	679	512	880	731	904	968	1.105	935	947	865
FALTAS	373	508	0	229	347	343	341	376	0	0	424	0	557	313	483	0	0	410	394
HECHOS DE RELEVANCIA CRIMINAL	0	0	0	0	369	0	519	0	0	0	0	0	0	0	0	0	0	543	488
HOMICIDIOS	368	440	426	435	505	578	624	638	395	433	313	0	641	432	531	534	397	758	509
HURTOS	763	238	0	174	482	372	646	364	324	426	359	212	773	518	397	490	648	472	461
LESIONES	584	449	556	558	485	392	578	617	474	520	0	204	442	535	553	538	443	1.039	563
OTROS DELITOS	385	369	0	0	317	343	219	547	0	163	0	0	0	506	428	334	0	0	346
OTROS DELITOS CONTRA LA PROPIEDAD	501	776	424	325	444	415	350	381	408	414	0	270	515	680	470	356	485	672	444
ROBOS	429	311	413	404	356	488	745	424	729	757	359	219	332	312	467	331	626	553	440
ROBOS NO VIOLENTOS	558	387	205	559	333	358	370	431	486	351	279	181	849	440	492	289	418	470	395
<b>TOTAL</b>	<b>541</b>	<b>489</b>	<b>417</b>	<b>563</b>	<b>479</b>	<b>487</b>	<b>540</b>	<b>505</b>	<b>517</b>	<b>573</b>	<b>463</b>	<b>288</b>	<b>560</b>	<b>457</b>	<b>552</b>	<b>433</b>	<b>596</b>	<b>799</b>	<b>531</b>

Nota : Corresponde a los términos aplicados por sentencias en juicios orales (con procedimiento de término ordinario) en el año en curso.

Fuente: Información obtenida del SAF.

**Tabla N°11: Audiencias realizadas a imputados formalizados por región.**  
**Período: 01 enero 2018 - 31 marzo 2018**

REGIÓN	AUDIENCIAS DE FORMALIZACIÓN	IMPUTADOS FORMALIZADOS EN AUDIENCIA DE FORMALIZACIÓN
I	266	301
II	1.228	1.391
III	470	566
IV	401	464
V	3.818	4.325
VI	1.367	1.473
VII	1.358	1.443
VIII	1.612	1.820
IX	644	728
X	1.535	1.657
XI	265	304
XII	245	263
XIV	972	1.069
XV	67	68
RM CENTRO NORTE	911	1.027
RM ORIENTE	792	930
RM OCCIDENTE	1.122	1.257
RM SUR	726	784
<b>TOTAL NACIONAL</b>	<b>17.799</b>	<b>19.870</b>

REGIÓN	AUDIENCIAS DE CONTROL DE DETENCIÓN	IMPUTADOS FORMALIZADOS EN AUDIENCIA DE CONTROL DE DETENCIÓN
I	917	1.110
II	960	1.140
III	600	773
IV	537	731
V	1.925	2.321
VI	2.503	2.980
VII	1.022	1.187
VIII	2.082	2.569
IX	1.460	1.689
X	1.222	1.421
XI	250	293
XII	258	293
XIV	592	673
XV	410	487
RM CENTRO NORTE	3.303	4.005
RM ORIENTE	2.786	3.264
RM OCCIDENTE	2.711	3.248
RM SUR	2.863	3.463
<b>TOTAL NACIONAL</b>	<b>26.401</b>	<b>31.647</b>

Fuente: Información obtenida del SAF.

**Tabla N°12: Medidas cautelares (art. 155) y prisiones preventivas otorgadas.**  
**Período: 01 enero 2018 - 31 marzo 2018**

REGIÓN	MEDIDAS CAUTELARES (art. 155)	PRISIONES PREVENTIVAS OTORGADAS
I	455	419
II	895	394
III	487	118
IV	564	197
V	1.866	610
VI	1.322	314
VII	843	277
VIII	1.448	407
IX	1.227	216
X	745	208
XI	136	31
XII	244	35
XIV	500	102
XV	366	98
<b>RM CENTRO NORTE</b>	1.856	685
<b>RM ORIENTE</b>	1.397	312
<b>RM OCCIDENTE</b>	1.443	439
<b>RM SUR</b>	1.212	603
<b>TOTAL NACIONAL</b>	<b>17.006</b>	<b>5.465</b>

Fuente: Información obtenida del SAF.

### **III. Información sobre Víctimas.**

**Tabla N°13: Víctimas ingresadas por Región, Género y Tramo Etario.**  
 Período: 01 enero 2018 - 31 marzo 2018

REGIÓN	FEMENINO				MASCULINO				NN	Víctimas Jurídicas	TOTAL
	Menor de Edad	Mayor de Edad	Sin información	Subtotal Femenino	Menor de Edad	Mayor de Edad	Sin información	Subtotal Masculino			
I	235	2.931	44	3.210	147	3.047	34	3.228	280	403	7.121
II	384	4.221	79	4.684	229	5.234	254	5.717	603	697	11.701
III	237	1.819	7	2.063	184	2.255	10	2.449	722	628	5.862
IV	487	5.225	69	5.781	363	5.864	72	6.299	2.048	623	14.751
V	1.355	13.632	132	15.119	880	15.617	152	16.649	5.326	2.367	39.461
VI	713	6.472	49	7.234	413	7.893	42	8.348	2.472	728	18.782
VII	673	6.349	67	7.089	423	7.341	76	7.840	3.060	321	18.310
VIII	1.408	10.975	151	12.534	874	13.818	169	14.861	3.599	2.152	33.146
IX	807	5.752	47	6.606	562	7.590	42	8.194	1.979	1.295	18.074
X	565	4.891	26	5.482	411	5.791	40	6.242	1.137	934	13.795
XI	112	692	6	810	86	795	9	890	498	117	2.315
XII	98	848	21	967	65	1.084	15	1.164	308	96	2.535
XIV	343	2.273	17	2.633	171	3.010	14	3.195	951	411	7.190
XV	247	1.643	17	1.907	182	1.905	28	2.115	267	1	4.290
RM CENTRO NORTE	1.046	15.438	162	16.646	710	20.306	198	21.214	7.165	234	45.259
RM ORIENTE	482	11.595	185	12.262	351	13.809	195	14.355	2.748	2.047	31.412
RM OCCIDENTE	1.092	11.131	101	12.324	916	13.523	73	14.512	2.947	1.298	31.081
RM SUR	1.063	10.829	129	12.021	685	12.981	126	13.792	3.411	1.142	30.366
<b>TOTAL</b>	<b>11.347</b>	<b>116.716</b>	<b>1.309</b>	<b>129.372</b>	<b>7.652</b>	<b>141.863</b>	<b>1.549</b>	<b>151.064</b>	<b>39.521</b>	<b>15.494</b>	<b>335.451</b>

REGIÓN	FEMENINO				MASCULINO			
	Menor de Edad	Mayor de Edad	Sin información	Subtotal Femenino	Menor de Edad	Mayor de Edad	Sin información	Subtotal Masculino
I	3,65%	45,53%	0,68%	49,86%	2,28%	47,33%	0,53%	50,14%
II	3,69%	40,58%	0,76%	45,03%	2,20%	50,32%	2,44%	54,97%
III	5,25%	40,31%	0,16%	45,72%	4,08%	49,98%	0,22%	54,28%
IV	4,03%	43,25%	0,57%	47,86%	3,00%	48,54%	0,60%	52,14%
V	4,27%	42,91%	0,42%	47,59%	2,77%	49,16%	0,48%	52,41%
VI	4,58%	41,54%	0,31%	46,43%	2,65%	50,65%	0,27%	53,57%
VII	4,51%	42,53%	0,45%	47,48%	2,83%	49,17%	0,51%	52,52%
VIII	5,14%	40,06%	0,55%	45,75%	3,19%	50,44%	0,62%	54,25%
IX	5,45%	38,86%	0,32%	44,64%	3,80%	51,28%	0,28%	55,36%
X	4,82%	41,72%	0,22%	46,76%	3,51%	49,39%	0,34%	53,24%
XI	6,59%	40,71%	0,35%	47,65%	5,06%	46,76%	0,53%	52,35%
XII	4,60%	39,79%	0,99%	45,38%	3,05%	50,87%	0,70%	54,62%
XIV	5,89%	39,00%	0,29%	45,18%	2,93%	51,65%	0,24%	54,82%
XV	6,14%	40,85%	0,42%	47,41%	4,53%	47,36%	0,70%	52,59%
RM CENTRO NORTE	2,76%	40,78%	0,43%	43,97%	1,88%	53,63%	0,52%	56,03%
RM ORIENTE	1,81%	43,56%	0,70%	46,07%	1,32%	51,88%	0,73%	53,93%
RM OCCIDENTE	4,07%	41,48%	0,38%	45,92%	3,41%	50,39%	0,27%	54,08%
RM SUR	4,12%	41,95%	0,50%	46,57%	2,65%	50,29%	0,49%	53,43%
<b>TOTAL</b>	<b>4,05%</b>	<b>41,62%</b>	<b>0,47%</b>	<b>46,13%</b>	<b>2,73%</b>	<b>50,59%</b>	<b>0,55%</b>	<b>53,87%</b>

Fuente: Información obtenida del SAF.

**Tabla N°14: Víctimas ingresadas por Región y Categoría de Delitos.**  
 Período: 01 enero 2018 - 31 marzo 2018

CATEGORÍA DE DELITOS <sup>(1)</sup>	I	II	III	IV	V	VI	VII	VIII	IX	X	XI	XII	XIV	XV	RM CN	RM OR	RM OCC	RM SUR	Total Nacional
CUASIDELITOS	77	177	82	224	480	373	425	642	315	216	36	31	190	53	596	452	411	329	5.109
DELITOS CONTRA LA FE PÚBLICA	124	210	98	206	712	429	298	552	224	228	51	65	112	113	968	450	508	390	5.738
DELITOS CONTRA LA LIBERTAD E INTIMIDAD DE LAS PERSONAS	847	1.466	787	1.676	4.737	2.857	2.390	3.579	2.103	1.788	246	257	810	519	5.306	2.692	4.238	4.537	40.835
DELITOS CONTRA LEYES DE PROPIEDAD INTELLECTUAL E INDUSTRIAL	14	14	6	17	411	28	29	37	6	12	2	8	7	1	91	27	213	15	938
DELITOS DE JUSTICIA MILITAR	0	5	0	2	0	2	0	3	0	0	0	0	3	4	3	1	5	0	28
DELITOS DE LEYES ESPECIALES	73	154	150	598	742	205	396	806	219	278	72	44	110	84	808	783	696	1.213	7.431
DELITOS DE TORTURA, MALOS TRATOS, GENOCIDIO Y LESA HUMANIDAD	1	8	12	52	28	11	16	22	53	4	7	6	15	2	156	4	219	24	640
DELITOS ECONÓMICOS Y TRIBUTARIOS	609	849	362	1.211	3.126	1.581	1.440	2.458	1.062	966	178	295	561	336	4.381	3.891	2.392	1.892	27.590
DELITOS FUNCIONARIOS	7	26	20	31	104	60	64	54	48	82	17	10	17	37	86	34	26	107	830
DELITOS LEY DE DROGAS	2	44	121	319	1.046	612	533	736	374	24	64	4	116	5	1.043	381	721	663	6.808
DELITOS LEY DE TRÁNSITO	110	279	262	575	1.538	851	1.062	1.118	993	718	215	329	403	120	919	651	1.075	576	11.794
DELITOS SEXUALES	119	198	112	300	714	360	301	745	364	329	65	60	156	90	630	313	557	519	5.932
FALTAS	290	928	342	942	2.937	1.177	1.257	1.905	1.161	1.025	227	107	578	116	1.767	803	935	1.086	17.583
HECHOS DE RELEVANCIA CRIMINAL	561	577	444	1.217	2.363	1.265	1.437	2.895	1.868	1.061	264	250	554	639	2.976	2.573	2.823	2.892	26.659
HOMICIDIOS	18	9	14	38	50	19	15	30	58	19	3	2	9	4	181	28	35	93	625
HURTOS	754	1.243	615	1.521	4.659	1.818	2.127	3.772	2.084	1.896	220	262	879	431	4.509	4.865	2.445	1.794	35.894
LESIONES	1.228	2.092	808	1.821	4.940	2.876	2.370	4.236	2.346	2.054	295	346	1.071	748	5.171	2.373	3.935	4.134	42.844
OTROS DELITOS	33	88	82	233	654	253	242	533	165	155	53	55	62	21	693	297	337	453	4.409
OTROS DELITOS CONTRA LA PROPIEDAD	527	641	384	977	2.589	1.412	1.361	2.577	1.861	1.320	236	219	702	256	1.918	1.332	1.603	1.322	21.237
ROBOS	734	937	301	630	2.440	776	756	2.250	737	400	19	33	183	254	8.215	3.363	3.966	4.939	30.933
ROBOS NO VIOLENTOS	1.099	1.986	1.098	2.386	6.107	2.427	2.192	4.772	2.513	1.613	109	197	818	588	6.336	6.669	4.672	4.104	49.686
<b>TOTAL NACIONAL</b>	<b>7.227</b>	<b>11.931</b>	<b>6.100</b>	<b>14.976</b>	<b>40.377</b>	<b>19.392</b>	<b>18.711</b>	<b>33.722</b>	<b>18.554</b>	<b>14.188</b>	<b>2.379</b>	<b>2.580</b>	<b>7.356</b>	<b>4.421</b>	<b>46.753</b>	<b>31.982</b>	<b>31.812</b>	<b>31.082</b>	<b>343.543</b>

CATEGORÍA DE DELITOS	I	II	III	IV	V	VI	VII	VIII	IX	X	XI	XII	XIV	XV	RM CN	RM OR	RM OCC	RM SUR	Total Nacional
CUASIDELITOS	1,07%	1,48%	1,34%	1,50%	1,19%	1,92%	2,27%	1,90%	1,70%	1,52%	1,51%	1,20%	2,58%	1,20%	1,27%	1,41%	1,29%	1,06%	1,49%
DELITOS CONTRA LA FE PÚBLICA	1,72%	1,76%	1,61%	1,38%	1,76%	2,21%	1,59%	1,64%	1,21%	1,61%	2,14%	2,52%	1,52%	2,56%	2,07%	1,41%	1,60%	1,25%	1,67%
DELITOS CONTRA LA LIBERTAD E INTIMIDAD DE LAS PERSONAS	11,72%	12,29%	12,90%	11,19%	11,73%	14,73%	12,77%	10,61%	11,33%	12,60%	10,34%	9,96%	11,01%	11,74%	11,35%	8,42%	13,32%	14,60%	11,89%
DELITOS CONTRA LEYES DE PROPIEDAD INTELLECTUAL E INDUSTRIAL	0,19%	0,12%	0,10%	0,11%	1,02%	0,14%	0,15%	0,11%	0,03%	0,08%	0,08%	0,31%	0,10%	0,02%	0,19%	0,08%	0,67%	0,05%	0,27%
DELITOS DE JUSTICIA MILITAR	0,00%	0,04%	0,00%	0,01%	0,00%	0,01%	0,00%	0,01%	0,00%	0,00%	0,00%	0,00%	0,04%	0,09%	0,01%	0,00%	0,02%	0,00%	0,01%
DELITOS DE LEYES ESPECIALES	1,01%	1,29%	2,46%	3,99%	1,84%	1,06%	2,12%	2,39%	1,18%	1,96%	3,03%	1,71%	1,50%	1,90%	1,73%	2,45%	2,19%	3,90%	2,16%
DELITOS DE TORTURA, MALOS TRATOS, GENOCIDIO Y LESA HUMANIDAD	0,01%	0,07%	0,20%	0,35%	0,07%	0,06%	0,09%	0,07%	0,29%	0,03%	0,29%	0,23%	0,20%	0,05%	0,33%	0,01%	0,69%	0,08%	0,19%
DELITOS ECONÓMICOS Y TRIBUTARIOS	8,43%	7,12%	5,93%	8,09%	7,74%	8,15%	7,70%	7,29%	5,72%	6,81%	7,48%	11,43%	7,63%	7,60%	9,37%	12,17%	7,52%	6,09%	8,03%
DELITOS FUNCIONARIOS	0,10%	0,22%	0,33%	0,21%	0,26%	0,31%	0,34%	0,16%	0,26%	0,58%	0,71%	0,39%	0,23%	0,84%	0,18%	0,11%	0,08%	0,34%	0,24%
DELITOS LEY DE DROGAS	0,03%	0,37%	1,98%	2,13%	2,59%	3,16%	2,85%	2,18%	2,02%	0,17%	2,69%	0,16%	1,58%	0,11%	2,23%	1,19%	2,27%	2,13%	1,98%
DELITOS LEY DE TRÁNSITO	1,52%	2,34%	4,30%	3,84%	3,81%	4,39%	5,68%	3,32%	5,35%	5,06%	9,04%	12,75%	5,48%	2,71%	1,97%	2,04%	3,38%	1,85%	3,43%
DELITOS SEXUALES	1,65%	1,66%	1,84%	2,00%	1,77%	1,86%	1,61%	2,21%	1,96%	2,32%	2,73%	2,33%	2,12%	2,04%	1,35%	0,98%	1,75%	1,67%	1,73%
FALTAS	4,01%	7,78%	5,61%	6,29%	7,27%	6,07%	6,72%	5,65%	6,26%	7,22%	9,54%	4,15%	7,86%	2,62%	3,78%	2,51%	2,94%	3,49%	5,12%
HECHOS DE RELEVANCIA CRIMINAL	7,76%	4,84%	7,28%	8,13%	5,85%	6,52%	7,68%	8,58%	10,07%	7,48%	11,10%	9,69%	7,53%	14,45%	6,37%	8,05%	8,87%	9,30%	7,76%
HOMICIDIOS	0,25%	0,08%	0,23%	0,25%	0,12%	0,10%	0,08%	0,09%	0,31%	0,13%	0,13%	0,08%	0,12%	0,09%	0,39%	0,09%	0,11%	0,30%	0,18%
HURTOS	10,43%	10,42%	10,08%	10,16%	11,54%	9,38%	11,37%	11,19%	11,23%	13,36%	9,25%	10,16%	11,95%	9,75%	9,64%	15,21%	7,69%	5,77%	10,45%
LESIONES	16,99%	17,53%	13,25%	12,16%	12,23%	14,83%	12,67%	12,56%	12,64%	14,48%	12,40%	13,41%	14,56%	16,92%	11,06%	7,42%	12,37%	13,30%	12,47%
OTROS DELITOS	0,46%	0,74%	1,34%	1,56%	1,62%	1,30%	1,29%	1,58%	0,89%	1,09%	2,23%	2,13%	0,84%	0,48%	1,48%	0,93%	1,06%	1,46%	1,28%
OTROS DELITOS CONTRA LA PROPIEDAD	7,29%	5,37%	6,30%	6,52%	6,41%	7,28%	7,27%	7,64%	10,03%	9,30%	9,92%	8,49%	9,54%	5,79%	4,10%	4,16%	5,04%	4,25%	6,18%
ROBOS	10,16%	7,85%	4,93%	4,21%	6,04%	4,00%	4,04%	6,67%	3,97%	2,82%	0,80%	1,28%	2,49%	5,75%	17,57%	10,52%	12,47%	15,89%	9,00%
ROBOS NO VIOLENTOS	15,21%	16,65%	18,00%	15,93%	15,12%	12,52%	11,72%	14,15%	13,54%	11,37%	4,58%	7,64%	11,12%	13,30%	13,55%	20,85%	14,69%	13,20%	14,46%
<b>TOTAL NACIONAL</b>	<b>100,00%</b>	<b>100,00%</b>	<b>100,00%</b>	<b>100,00%</b>	<b>100,00%</b>	<b>100,00%</b>	<b>100,00%</b>	<b>100,00%</b>	<b>100,00%</b>	<b>100,00%</b>	<b>100,00%</b>	<b>100,00%</b>	<b>100,00%</b>	<b>100,00%</b>	<b>100,00%</b>	<b>100,00%</b>	<b>100,00%</b>	<b>100,00%</b>	<b>100,00%</b>

Fuente: Información obtenida del SAF.



**Tabla N°15: Víctimas VIF ingresadas por Región, Género y Tramo Etario.**  
 Período: 01 enero 2018 - 31 marzo 2018

REGIÓN	FEMENINO				MASCULINO				NN	TOTAL
	Menor de Edad	Mayor de Edad	Sin información	Subtotal Femenino	Menor de Edad	Mayor de Edad	Sin información	Subtotal Masculino		
I	41	595	3	639	33	138	2	173	0	812
II	39	773	11	823	16	225	0	241	0	1.064
III	34	397	1	432	20	100	0	120	1	553
IV	45	799	2	846	38	197	2	237	0	1.083
V	121	2.287	13	2.421	72	664	4	740	6	3.167
VI	101	1.522	8	1.631	73	471	2	546	2	2.179
VII	52	1.467	10	1.529	39	357	0	396	1	1.926
VIII	92	2.102	13	2.207	55	485	3	543	3	2.753
IX	55	1.158	3	1.216	41	349	0	390	0	1.606
X	46	1.046	3	1.095	25	252	0	277	0	1.372
XI	7	146	0	153	4	43	0	47	0	200
XII	10	154	0	164	4	35	0	39	0	203
XIV	32	486	2	520	28	179	0	207	0	727
XV	34	360	1	395	22	108	0	130	1	526
RM CENTRO NORTE	125	3.160	39	3.324	78	1.003	8	1.089	37	4.450
RM ORIENTE	56	1.775	3	1.834	49	490	0	539	0	2.373
RM OCCIDENTE	125	2.550	11	2.686	75	655	2	732	3	3.421
RM SUR	112	2.594	30	2.736	94	874	14	982	5	3.723
<b>TOTAL</b>	<b>1.127</b>	<b>23.371</b>	<b>153</b>	<b>24.651</b>	<b>766</b>	<b>6.625</b>	<b>37</b>	<b>7.428</b>	<b>59</b>	<b>32.138</b>

REGIÓN	FEMENINO				MASCULINO			
	Menor de Edad	Mayor de Edad	Sin información	Subtotal Femenino	Menor de Edad	Mayor de Edad	Sin información	Subtotal Masculino
I	5,05%	73,28%	0,37%	78,69%	4,06%	17,00%	0,25%	21,31%
II	3,67%	72,65%	1,03%	77,35%	1,50%	21,15%	0,00%	22,65%
III	6,16%	71,92%	0,18%	78,26%	3,62%	18,12%	0,00%	21,74%
IV	4,16%	73,78%	0,18%	78,12%	3,51%	18,19%	0,18%	21,88%
V	3,83%	72,35%	0,41%	76,59%	2,28%	21,01%	0,13%	23,41%
VI	4,64%	69,91%	0,37%	74,92%	3,35%	21,64%	0,09%	25,08%
VII	2,70%	76,21%	0,52%	79,43%	2,03%	18,55%	0,00%	20,57%
VIII	3,35%	76,44%	0,47%	80,25%	2,00%	17,64%	0,11%	19,75%
IX	3,42%	72,10%	0,19%	75,72%	2,55%	21,73%	0,00%	24,28%
X	3,35%	76,24%	0,22%	79,81%	1,82%	18,37%	0,00%	20,19%
XI	3,50%	73,00%	0,00%	76,50%	2,00%	21,50%	0,00%	23,50%
XII	4,93%	75,86%	0,00%	80,79%	1,97%	17,24%	0,00%	19,21%
XIV	4,40%	66,85%	0,28%	71,53%	3,85%	24,62%	0,00%	28,47%
XV	6,48%	68,57%	0,19%	75,24%	4,19%	20,57%	0,00%	24,76%
RM CENTRO NORTE	2,83%	71,61%	0,88%	75,32%	1,77%	22,73%	0,18%	24,68%
RM ORIENTE	2,36%	74,80%	0,13%	77,29%	2,06%	20,65%	0,00%	22,71%
RM OCCIDENTE	3,66%	74,61%	0,32%	78,58%	2,19%	19,16%	0,06%	21,42%
RM SUR	3,01%	69,77%	0,81%	73,59%	2,53%	23,51%	0,38%	26,41%
<b>TOTAL</b>	<b>3,51%</b>	<b>72,85%</b>	<b>0,48%</b>	<b>76,84%</b>	<b>2,39%</b>	<b>20,65%</b>	<b>0,12%</b>	<b>23,16%</b>

Fuente: Información obtenida del SAF.

**Tabla N°16: Víctimas VIF ingresadas por Región y Categoría de Delitos.**  
 Período: 01 enero 2018 - 31 marzo 2018

CATEGORÍA DE DELITOS <sup>(1)</sup>	I	II	III	IV	V	VI	VII	VIII	IX	X	XI	XII	XIV	XV	RM CN	RM OR	RM OCC	RM SUR	Total Nacional
<b>DELITOS SEXUALES</b>	1	1	4	7	13	1	9	7	8	4	2	1	3	0	25	4	13	9	<b>112</b>
<b>MALTRATO HABITUAL</b>	36	108	33	97	138	64	226	211	29	172	35	7	26	70	511	629	468	255	<b>3.115</b>
<b>FEMICIDIO</b>	1	1	1	1	4	2	1	6	4	3	0	0	1	0	3	1	0	1	<b>30</b>
<b>OTROS DELITOS</b>	6	17	15	38	117	75	75	36	27	40	12	4	9	8	56	74	51	52	<b>712</b>
<b>AMENAZAS</b>	220	244	197	414	1.203	942	702	1.097	686	464	49	64	299	137	1.812	808	1.368	1.650	<b>12.356</b>
<b>DESACATO</b>	34	42	27	34	165	125	100	53	57	76	6	16	40	23	193	64	112	42	<b>1.209</b>
<b>PARRICIDIO</b>	0	0	1	0	1	1	1	0	2	2	0	0	0	0	0	0	2	3	<b>13</b>
<b>HOMICIDIO</b>	0	0	0	1	0	0	1	0	0	0	0	0	0	0	2	1	1	0	<b>6</b>
<b>LESIONES</b>	551	712	308	553	1.791	1.135	935	1.452	934	731	108	119	409	305	2.222	919	1.590	1.903	<b>16.677</b>
<b>TOTAL NACIONAL</b>	<b>849</b>	<b>1.125</b>	<b>586</b>	<b>1.145</b>	<b>3.432</b>	<b>2.345</b>	<b>2.050</b>	<b>2.862</b>	<b>1.747</b>	<b>1.492</b>	<b>212</b>	<b>211</b>	<b>787</b>	<b>543</b>	<b>4.824</b>	<b>2.500</b>	<b>3.605</b>	<b>3.915</b>	<b>34.230</b>

CATEGORÍA DE DELITOS	I	II	III	IV	V	VI	VII	VIII	IX	X	XI	XII	XIV	XV	RM CN	RM OR	RM OCC	RM SUR	Total Nacional
<b>DELITOS SEXUALES</b>	0,12%	0,09%	0,68%	0,61%	0,38%	0,04%	0,44%	0,24%	0,46%	0,27%	0,94%	0,47%	0,38%	0,00%	0,52%	0,16%	0,36%	0,23%	<b>0,33%</b>
<b>MALTRATO HABITUAL</b>	4,24%	9,60%	5,63%	8,47%	4,02%	2,73%	11,02%	7,37%	1,66%	11,53%	16,51%	3,32%	3,30%	12,89%	10,59%	25,16%	12,98%	6,51%	<b>9,10%</b>
<b>FEMICIDIO</b>	0,12%	0,09%	0,17%	0,09%	0,12%	0,09%	0,05%	0,21%	0,23%	0,20%	0,00%	0,13%	0,00%	0,06%	0,04%	0,00%	0,03%	<b>0,09%</b>	
<b>OTROS DELITOS</b>	0,71%	1,51%	2,56%	3,32%	3,41%	3,20%	3,66%	1,26%	1,55%	2,68%	5,66%	1,90%	1,14%	1,47%	1,16%	2,96%	1,41%	1,33%	<b>2,08%</b>
<b>AMENAZAS</b>	25,91%	21,69%	33,62%	36,16%	35,05%	40,17%	34,24%	38,33%	39,27%	31,10%	23,11%	30,33%	37,99%	25,23%	37,56%	32,32%	37,95%	42,15%	<b>36,10%</b>
<b>DESACATO</b>	4,00%	3,73%	4,61%	2,97%	4,81%	5,33%	4,88%	1,85%	3,26%	5,09%	2,83%	7,58%	5,08%	4,24%	4,00%	2,56%	3,11%	1,07%	<b>3,53%</b>
<b>PARRICIDIO</b>	0,00%	0,00%	0,17%	0,00%	0,03%	0,04%	0,05%	0,00%	0,11%	0,13%	0,00%	0,00%	0,00%	0,00%	0,00%	0,00%	0,06%	0,08%	<b>0,04%</b>
<b>HOMICIDIO</b>	0,00%	0,00%	0,00%	0,09%	0,00%	0,00%	0,05%	0,00%	0,00%	0,00%	0,00%	0,00%	0,00%	0,00%	0,04%	0,04%	0,03%	0,00%	<b>0,02%</b>
<b>LESIONES</b>	64,90%	63,29%	52,56%	48,30%	52,19%	48,40%	45,61%	50,73%	53,46%	48,99%	50,94%	56,40%	51,97%	56,17%	46,06%	36,76%	44,11%	48,61%	<b>48,72%</b>
<b>TOTAL NACIONAL</b>	<b>100,00%</b>	<b>100,00%</b>	<b>100,00%</b>	<b>100,00%</b>	<b>100,00%</b>	<b>100,00%</b>	<b>100,00%</b>	<b>100,00%</b>	<b>100,00%</b>	<b>100,00%</b>	<b>100,00%</b>	<b>100,00%</b>	<b>100,00%</b>	<b>100,00%</b>	<b>100,00%</b>	<b>100,00%</b>	<b>100,00%</b>	<b>100,00%</b>	<b>100,00%</b>

Fuente: Información obtenida del SAF.

**IV. Información Ley 20.084:  
Responsabilidad Penal Adolescente.**

**Tabla N°17: Resumen de información estadística, referente a responsabilidad penal.**  
**Período: 01 enero 2018 - 31 marzo 2018**

REGIÓN	CASOS			DELITOS <sup>(1)</sup>		
	Ingresos	Términos <sup>(2)</sup>	% Términos	Ingresos	Términos <sup>(2)</sup>	% Términos
I	195	249	127,69%	200	262	131,00%
II	207	284	137,20%	219	310	141,55%
III	212	277	130,66%	244	296	121,31%
IV	327	407	124,46%	346	451	130,35%
V	861	1.071	124,39%	933	1.198	128,40%
VI	396	404	102,02%	433	452	104,39%
VII	404	549	135,89%	434	581	133,87%
VIII	733	798	108,87%	794	891	112,22%
IX	469	580	123,67%	506	631	124,70%
X	314	418	133,12%	351	456	129,91%
XI	52	72	138,46%	58	80	137,93%
XII	49	63	128,57%	52	66	126,92%
XIV	179	888	496,09%	201	191	95,02%
XV	100	770	770,00%	106	97	91,51%
RM CENTRO NORTE	674	597	88,58%	749	961	128,30%
RM ORIENTE	543	659	121,36%	590	848	143,73%
RM OCCIDENTE	591	174	29,44%	648	668	103,09%
RM SUR	533	97	18,20%	581	728	125,30%
<b>TOTAL NACIONAL</b>	<b>6.839</b>	<b>8.357</b>	<b>122,20%</b>	<b>7.445</b>	<b>9.167</b>	<b>123,13%</b>

<sup>(1)</sup> La estructura interna de un caso, permite que en él exista más de un delito.

<sup>(2)</sup> Se consideran los términos aplicados durante el año en curso, independiente de la fecha de recepción.

Fuente: Información obtenida del SAF.

**Tabla N°18: Delitos ingresados por región y categoría de delitos, referente a responsabilidad penal adolescente.**  
**Período: 01 enero 2018 - 31 marzo 2018**

CATEGORÍA DE DELITOS	I	II	III	IV	V	VI	VII	VIII	IX	X	XI	XII	XIV	XV	RM CN	RM OR	RM OCC	RM SUR	Total Nacional
CUASIDELITOS	0	1	1	2	2	1	1	4	2	1	0	1	0	1	4	0	0	1	22
DELITOS CONTRA LA FE PÚBLICA	0	2	4	2	5	13	0	7	3	2	2	1	1	3	16	7	3	4	75
DELITOS CONTRA LA LIBERTAD E INTIMIDAD DE LAS PERSONAS	14	25	27	45	118	70	32	61	41	32	11	6	18	5	67	31	87	91	781
DELITOS CONTRA LEYES DE PROPIEDAD INTELECTUAL E INDUSTRIAL	0	0	0	0	2	0	1	0	0	0	0	0	0	0	2	0	4	0	9
DELITOS DE JUSTICIA MILITAR	0	0	0	0	0	0	0	0	0	0	0	0	0	1	0	0	0	0	1
DELITOS DE LEYES ESPECIALES	1	1	11	8	15	6	9	16	3	2	0	0	2	4	13	3	16	19	129
DELITOS DE TORTURA, MALOS TRATOS, GENOCIDIO Y LESA HUMANIDAD	0	0	0	0	0	0	0	0	0	0	0	0	0	0	0	0	0	0	0
DELITOS ECONÓMICOS Y TRIBUTARIOS	3	1	2	1	11	7	7	13	5	2	0	1	1	3	11	3	8	5	84
DELITOS FUNCIONARIOS	0	0	0	0	0	0	0	1	0	0	0	0	0	0	2	1	0	1	5
DELITOS LEY DE DROGAS	11	9	16	12	23	25	30	27	23	6	1	2	6	12	15	7	13	11	249
DELITOS LEY DE TRÁNSITO	1	3	0	1	12	5	6	9	2	5	2	4	0	1	4	3	9	7	74
DELITOS SEXUALES	3	10	7	7	25	17	10	33	30	9	3	4	7	2	19	7	14	27	234
FALTAS	29	48	32	63	184	72	81	115	101	55	18	5	36	12	68	40	52	44	1.055
HECHOS DE RELEVANCIA CRIMINAL	2	6	4	6	8	13	9	11	6	4	1	1	2	2	14	8	14	10	121
HOMICIDIOS	1	1	0	0	3	0	0	2	5	1	0	0	0	1	2	3	3	8	30
HURTOS	23	14	33	45	141	35	59	171	73	66	1	1	33	13	99	261	102	69	1.239
LESIONES	28	48	46	52	135	94	71	132	82	66	8	13	40	23	106	38	153	107	1.242
OTROS DELITOS	8	13	12	16	54	14	23	22	15	9	2	3	9	6	32	16	23	35	312
OTROS DELITOS CONTRA LA PROPIEDAD	33	8	18	40	83	21	42	74	58	44	7	5	21	5	92	65	69	51	736
ROBOS	27	14	13	13	50	16	12	36	13	12	0	2	12	4	145	53	54	65	541
ROBOS NO VIOLENTOS	16	15	18	33	62	24	41	60	44	35	2	3	13	8	38	44	24	26	506
<b>TOTAL NACIONAL</b>	<b>200</b>	<b>219</b>	<b>244</b>	<b>346</b>	<b>933</b>	<b>433</b>	<b>434</b>	<b>794</b>	<b>506</b>	<b>351</b>	<b>58</b>	<b>52</b>	<b>201</b>	<b>106</b>	<b>749</b>	<b>590</b>	<b>648</b>	<b>581</b>	<b>7.445</b>

CATEGORÍA DE DELITOS	I	II	III	IV	V	VI	VII	VIII	IX	X	XI	XII	XIV	XV	RM CN	RM OR	RM OCC	RM SUR	Total Nacional
CUASIDELITOS	0,00%	0,46%	0,41%	0,58%	0,21%	0,23%	0,23%	0,50%	0,40%	0,28%	0,00%	1,92%	0,00%	0,94%	0,53%	0,00%	0,00%	0,17%	0,30%
DELITOS CONTRA LA FE PÚBLICA	0,00%	0,91%	1,64%	0,58%	0,54%	3,00%	0,00%	0,88%	0,59%	0,57%	3,45%	1,92%	0,50%	2,83%	2,14%	1,19%	0,46%	0,69%	1,01%
DELITOS CONTRA LA LIBERTAD E INTIMIDAD DE LAS PERSONAS	7,00%	11,42%	11,07%	13,01%	12,65%	16,17%	7,37%	7,68%	8,10%	9,12%	18,97%	11,54%	8,96%	4,72%	8,95%	5,25%	13,43%	15,66%	10,49%
DELITOS CONTRA LEYES DE PROPIEDAD INTELECTUAL E INDUSTRIAL	0,00%	0,00%	0,00%	0,00%	0,21%	0,00%	0,23%	0,00%	0,00%	0,00%	0,00%	0,00%	0,00%	0,00%	0,27%	0,00%	0,62%	0,00%	0,12%
DELITOS DE JUSTICIA MILITAR	0,00%	0,00%	0,00%	0,00%	0,00%	0,00%	0,00%	0,00%	0,00%	0,00%	0,00%	0,00%	0,00%	0,94%	0,00%	0,00%	0,00%	0,00%	0,01%
DELITOS DE LEYES ESPECIALES	0,50%	0,46%	4,51%	2,31%	1,61%	1,39%	2,07%	2,02%	0,59%	0,57%	0,00%	0,00%	1,00%	3,77%	1,74%	0,51%	2,47%	3,27%	1,73%
DELITOS DE TORTURA, MALOS TRATOS, GENOCIDIO Y LESA HUMANIDAD	0,00%	0,00%	0,00%	0,00%	0,00%	0,00%	0,00%	0,00%	0,00%	0,00%	0,00%	0,00%	0,00%	0,00%	0,00%	0,00%	0,00%	0,00%	0,00%
DELITOS ECONÓMICOS Y TRIBUTARIOS	1,50%	0,46%	0,82%	0,29%	1,18%	1,62%	1,61%	1,64%	0,99%	0,57%	0,00%	1,92%	0,50%	2,83%	1,47%	0,51%	1,23%	0,86%	1,13%
DELITOS FUNCIONARIOS	0,00%	0,00%	0,00%	0,00%	0,00%	0,00%	0,00%	0,13%	0,00%	0,00%	0,00%	0,00%	0,00%	0,00%	0,27%	0,17%	0,00%	0,17%	0,07%
DELITOS LEY DE DROGAS	5,50%	4,11%	6,56%	3,47%	2,47%	5,77%	6,91%	3,40%	4,55%	1,71%	1,72%	3,85%	2,99%	11,32%	2,00%	1,19%	2,01%	1,89%	3,34%
DELITOS LEY DE TRÁNSITO	0,50%	1,37%	0,00%	0,29%	1,29%	1,15%	1,38%	1,13%	0,40%	1,42%	3,45%	7,69%	0,00%	0,94%	0,53%	0,51%	1,39%	1,20%	0,99%
DELITOS SEXUALES	1,50%	4,57%	2,87%	2,02%	2,68%	3,93%	2,30%	4,16%	5,93%	2,56%	5,17%	7,69%	3,48%	1,89%	2,54%	1,19%	2,16%	4,65%	3,14%
FALTAS	14,50%	21,92%	13,11%	18,21%	19,72%	16,63%	18,66%	14,48%	19,96%	15,67%	31,03%	9,62%	17,91%	11,32%	9,08%	6,78%	8,02%	7,57%	14,17%
HECHOS DE RELEVANCIA CRIMINAL	1,00%	2,74%	1,64%	1,73%	0,86%	3,00%	2,07%	1,39%	1,19%	1,14%	1,72%	1,92%	1,00%	1,89%	1,87%	1,36%	2,16%	1,72%	1,63%
HOMICIDIOS	0,50%	0,46%	0,00%	0,00%	0,32%	0,00%	0,00%	0,25%	0,99%	0,28%	0,00%	0,00%	0,00%	0,94%	0,27%	0,51%	0,46%	1,38%	0,40%
HURTOS	11,50%	6,39%	13,52%	13,01%	15,11%	8,08%	13,59%	21,54%	14,43%	18,80%	1,72%	1,92%	16,42%	12,26%	13,22%	44,24%	15,74%	11,88%	16,64%
LESIONES	14,00%	21,92%	18,85%	15,03%	14,47%	21,71%	16,36%	16,62%	16,21%	18,80%	13,79%	25,00%	19,90%	21,70%	14,15%	6,44%	23,61%	18,42%	16,68%
OTROS DELITOS	4,00%	5,94%	4,92%	4,62%	5,79%	3,23%	5,30%	2,77%	2,96%	2,56%	3,45%	5,77%	4,48%	5,66%	4,27%	2,71%	3,55%	6,02%	4,19%
OTROS DELITOS CONTRA LA PROPIEDAD	16,50%	3,65%	7,38%	11,56%	8,90%	4,85%	9,68%	9,32%	11,46%	12,54%	12,07%	9,62%	10,45%	4,72%	12,28%	11,02%	10,65%	8,78%	9,89%
ROBOS	13,50%	6,39%	5,33%	3,76%	5,36%	3,70%	2,76%	4,53%	2,57%	3,42%	0,00%	3,85%	5,97%	3,77%	19,36%	8,98%	8,33%	11,19%	7,27%
ROBOS NO VIOLENTOS	8,00%	6,85%	7,38%	9,54%	6,65%	5,54%	9,45%	7,56%	8,70%	9,97%	3,45%	5,77%	6,47%	7,55%	5,07%	7,46%	3,70%	4,48%	6,80%
<b>TOTAL NACIONAL</b>	<b>100,00%</b>	<b>100,00%</b>	<b>100,00%</b>	<b>100,00%</b>	<b>100,00%</b>	<b>100,00%</b>	<b>100,00%</b>	<b>100,00%</b>	<b>100,00%</b>	<b>100,00%</b>	<b>100,00%</b>	<b>100,00%</b>	<b>100,00%</b>	<b>100,00%</b>	<b>100,00%</b>	<b>100,00%</b>	<b>100,00%</b>	<b>100,00%</b>	<b>100,00%</b>

Nota: La tipificación respecto del hecho delictual corresponde, por regla general, a la información disponible al inicio de la investigación penal; de manera que si con posterioridad el hecho es recalificado (por ejemplo, en la acusación o en la sentencia judicial) y esta recalificación no es objeto de registro, ello explicaría aparentes inconsistencias entre algunos tipos de término y los delitos asociados.

Fuente: Información obtenida del SAF.

**Tabla N°19: Términos aplicados por región, referente a responsabilidad penal adolescente.**  
 Período: 01 enero 2018 - 31 marzo 2018

TIPO DE TÉRMINOS <sup>(1)</sup>	I	II	III	IV	V	VI	VII	VIII	IX	X	XI	XII	XIV	XV	RM CN	RM OR	RM OCC	RM SUR	Total Nacional
SENTENCIA DEFINITIVA CONDENATORIA	153	146	100	237	320	138	162	346	276	142	22	20	108	16	376	443	224	323	3.552
SENTENCIA DEFINITIVA ABSOLUTORIA	12	17	8	7	93	5	0	19	2	0	6	1	0	0	31	34	2	7	244
SOBRESEIMIENTO DEFINITIVO	4	29	15	29	63	38	14	32	15	43	2	3	17	1	98	56	63	25	547
SOBRESEIMIENTO TEMPORAL	1	6	0	0	3	3	2	5	9	6	0	0	0	1	11	7	7	0	61
SUSPENSIÓN CONDICIONAL DEL PROCEDIMIENTO	29	51	53	105	201	58	111	141	77	86	8	26	37	12	177	167	159	118	1.616
SOBRESEIMIENTO DEFINITIVO 240	0	4	59	68	109	37	84	59	80	37	17	10	8	5	20	126	18	6	747
ACUERDO REPARATORIO	0	6	41	11	63	50	43	52	87	66	2	4	5	1	14	23	26	5	499
FACULTAD PARA NO INVESTIGAR	13	4	23	38	82	27	6	102	43	9	0	3	3	22	95	10	43	79	602
<b>SUBTOTAL SALIDA JUDICIAL</b>	<b>212</b>	<b>263</b>	<b>299</b>	<b>495</b>	<b>934</b>	<b>356</b>	<b>422</b>	<b>756</b>	<b>589</b>	<b>389</b>	<b>57</b>	<b>67</b>	<b>178</b>	<b>58</b>	<b>822</b>	<b>866</b>	<b>542</b>	<b>563</b>	<b>7.868</b>
ARCHIVO PROVISIONAL	66	70	20	47	190	62	134	99	70	74	11	5	21	32	185	45	132	202	1.465
DECISIÓN DE NO PERSEVERAR	15	18	17	15	43	85	17	26	40	26	2	1	4	4	59	50	41	56	519
PRINCIPIO DE OPORTUNIDAD	36	11	17	48	216	53	103	124	40	18	13	7	24	24	94	68	93	50	1.039
INCOMPETENCIA	4	7	0	4	11	1	20	8	7	8	4	0	5	1	3	0	2	2	87
<b>SUBTOTAL SALIDA NO JUDICIAL</b>	<b>121</b>	<b>106</b>	<b>54</b>	<b>114</b>	<b>460</b>	<b>201</b>	<b>274</b>	<b>257</b>	<b>157</b>	<b>126</b>	<b>30</b>	<b>13</b>	<b>54</b>	<b>61</b>	<b>341</b>	<b>163</b>	<b>268</b>	<b>310</b>	<b>3.110</b>
ANULACIÓN ADMINISTRATIVA	0	0	0	0	0	0	1	2	1	0	2	0	0	0	10	0	1	1	18
AGRUPACIÓN A OTRO CASO	4	7	17	11	45	22	23	56	17	28	8	2	8	1	25	13	41	17	345
OTRAS CAUSALES DE TÉRMINO	0	3	0	0	1	0	0	2	0	3	0	0	0	0	5	2	1	0	17
OTRAS CAUSALES DE SUSPENSIÓN	1	0	0	4	9	3	1	2	7	1	0	0	1	0	1	1	0	3	34
<b>SUBTOTAL OTROS TÉRMINOS</b>	<b>5</b>	<b>10</b>	<b>17</b>	<b>15</b>	<b>55</b>	<b>25</b>	<b>25</b>	<b>62</b>	<b>25</b>	<b>32</b>	<b>10</b>	<b>2</b>	<b>9</b>	<b>1</b>	<b>41</b>	<b>16</b>	<b>43</b>	<b>21</b>	<b>414</b>
<b>TOTAL</b>	<b>338</b>	<b>379</b>	<b>370</b>	<b>624</b>	<b>1.449</b>	<b>582</b>	<b>721</b>	<b>1.075</b>	<b>771</b>	<b>547</b>	<b>97</b>	<b>82</b>	<b>241</b>	<b>120</b>	<b>1.204</b>	<b>1.045</b>	<b>853</b>	<b>894</b>	<b>11.392</b>

TIPO DE TÉRMINOS <sup>(2)</sup>	I	II	III	IV	V	VI	VII	VIII	IX	X	XI	XII	XIV	XV	RM CN	RM OR	RM OCC	RM SUR	Total Nacional
SENTENCIA DEFINITIVA CONDENATORIA	45,95%	39,57%	28,33%	38,92%	22,96%	24,78%	23,28%	34,16%	37,00%	27,57%	25,29%	25,00%	46,55%	13,45%	32,33%	43,05%	27,65%	37,00%	32,36%
SENTENCIA DEFINITIVA ABSOLUTORIA	3,60%	4,61%	2,27%	1,15%	6,67%	0,90%	0,00%	1,88%	0,27%	0,00%	6,90%	1,25%	0,00%	0,00%	2,67%	3,30%	0,25%	0,80%	2,22%
SOBRESEIMIENTO DEFINITIVO	1,20%	7,86%	4,25%	4,76%	4,52%	6,82%	2,01%	3,16%	2,01%	8,35%	2,30%	3,75%	7,33%	0,84%	8,43%	5,44%	7,78%	2,86%	4,98%
SOBRESEIMIENTO TEMPORAL	0,30%	1,63%	0,00%	0,00%	0,22%	0,54%	0,29%	0,49%	1,21%	1,17%	0,00%	0,00%	0,00%	0,84%	0,95%	0,68%	0,86%	0,00%	0,56%
SUSPENSIÓN CONDICIONAL DEL PROCEDIMIENTO	8,71%	13,82%	15,01%	17,24%	14,42%	10,41%	15,95%	13,92%	10,32%	16,70%	9,20%	32,50%	15,95%	10,08%	15,22%	16,23%	19,63%	13,52%	14,72%
SOBRESEIMIENTO DEFINITIVO 240	0,00%	1,08%	16,71%	11,17%	7,82%	6,64%	12,07%	5,82%	10,72%	7,18%	19,54%	12,50%	3,45%	4,20%	1,72%	12,24%	2,22%	0,69%	6,80%
ACUERDO REPARATORIO	0,00%	1,63%	11,61%	1,81%	4,52%	8,98%	6,18%	5,13%	11,66%	12,82%	2,30%	5,00%	2,16%	0,84%	1,20%	2,24%	3,21%	0,57%	4,55%
FACULTAD PARA NO INVESTIGAR	3,90%	1,08%	6,52%	6,24%	5,88%	4,85%	0,86%	10,07%	5,76%	1,75%	0,00%	3,75%	1,29%	18,49%	8,17%	0,97%	5,31%	9,05%	5,48%
<b>SUBTOTAL SALIDA JUDICIAL</b>	<b>63,66%</b>	<b>71,27%</b>	<b>84,70%</b>	<b>81,28%</b>	<b>67,00%</b>	<b>63,91%</b>	<b>60,63%</b>	<b>74,63%</b>	<b>78,95%</b>	<b>75,53%</b>	<b>65,52%</b>	<b>83,75%</b>	<b>76,72%</b>	<b>48,74%</b>	<b>70,68%</b>	<b>84,16%</b>	<b>66,91%</b>	<b>64,49%</b>	<b>71,67%</b>
ARCHIVO PROVISIONAL	19,82%	18,97%	5,67%	7,72%	13,63%	11,13%	19,25%	9,77%	9,38%	14,37%	12,64%	6,25%	9,05%	26,89%	15,91%	4,37%	16,30%	23,14%	13,34%
DECISIÓN DE NO PERSEVERAR	4,50%	4,88%	4,82%	2,46%	3,08%	15,26%	2,44%	2,57%	5,36%	5,05%	2,30%	1,25%	1,72%	3,36%	5,07%	4,86%	5,06%	6,41%	4,73%
PRINCIPIO DE OPORTUNIDAD	10,81%	2,98%	4,82%	7,88%	15,49%	9,52%	14,80%	12,24%	5,36%	3,50%	14,94%	8,75%	10,34%	20,17%	8,08%	6,61%	11,48%	5,73%	9,46%
INCOMPETENCIA	1,20%	1,90%	0,00%	0,66%	0,79%	0,18%	2,87%	0,94%	0,94%	1,55%	4,60%	0,00%	2,16%	0,84%	0,26%	0,00%	0,25%	0,23%	0,79%
<b>SUBTOTAL SALIDA NO JUDICIAL</b>	<b>36,34%</b>	<b>28,73%</b>	<b>15,30%</b>	<b>18,72%</b>	<b>33,00%</b>	<b>36,09%</b>	<b>39,37%</b>	<b>25,37%</b>	<b>21,05%</b>	<b>24,47%</b>	<b>34,48%</b>	<b>16,25%</b>	<b>23,28%</b>	<b>51,26%</b>	<b>29,32%</b>	<b>15,84%</b>	<b>33,09%</b>	<b>35,51%</b>	<b>28,33%</b>
<b>TOTAL</b>	<b>100,00%</b>	<b>100,00%</b>	<b>100,00%</b>	<b>100,00%</b>	<b>100,00%</b>	<b>100,00%</b>	<b>100,00%</b>	<b>100,00%</b>	<b>100,00%</b>	<b>100,00%</b>	<b>100,00%</b>	<b>100,00%</b>	<b>100,00%</b>	<b>100,00%</b>	<b>100,00%</b>	<b>100,00%</b>	<b>100,00%</b>	<b>100,00%</b>	<b>100,00%</b>

<sup>(1)</sup> Se consideran los términos aplicados durante el año en curso, independiente de la fecha de recepción.

<sup>(2)</sup> Los porcentajes de término por Salidas Judiciales y Salidas No Judiciales se calculan excluyendo la categoría 'Otros términos'.

Fuente: Información obtenida del SAF.

**Tabla N°20: Infractores menores de edad ingresados al Ministerio Público.**  
**Período: 01 enero 2018 - 31 marzo 2018**

REGIÓN	TOTAL INFRACTORES INGRESADOS		
	TRAMO DE EDAD		TOTAL
	14 - 15	16 - 17	
<b>I</b>	79	157	<b>236</b>
<b>II</b>	64	174	<b>238</b>
<b>III</b>	81	179	<b>260</b>
<b>IV</b>	112	275	<b>387</b>
<b>V</b>	263	728	<b>991</b>
<b>VI</b>	128	322	<b>450</b>
<b>VII</b>	140	316	<b>456</b>
<b>VIII</b>	237	605	<b>842</b>
<b>IX</b>	147	383	<b>530</b>
<b>X</b>	92	270	<b>362</b>
<b>XI</b>	18	42	<b>60</b>
<b>XII</b>	18	38	<b>56</b>
<b>XIV</b>	53	150	<b>203</b>
<b>XV</b>	47	76	<b>123</b>
<b>RM CENTRO NORTE</b>	247	555	<b>802</b>
<b>RM ORIENTE</b>	210	421	<b>631</b>
<b>RM OCCIDENTE</b>	211	506	<b>717</b>
<b>RM SUR</b>	171	440	<b>611</b>
<b>TOTAL NACIONAL</b>	<b>2.318</b>	<b>5.637</b>	<b>7.955</b>

Fuente: Información obtenida del SAF.

**Tabla N°21: Infractores menores de edad, sometidos a Internación Provisori**  
**Período: 01 enero 2018 - 31 marzo 2018**

REGIÓN	INTERNACIÓN PROVISORIA	
	INFRACTORES	PORCENTAJE
I	21	7,09%
II	9	3,04%
III	13	4,39%
IV	8	2,70%
V	33	11,15%
VI	10	3,38%
VII	9	3,04%
VIII	21	7,09%
IX	10	3,38%
X	10	3,38%
XI	2	0,68%
XII	1	0,34%
XIV	10	3,38%
XV	1	0,34%
<b>RM CENTRO NORTE</b>	31	10,47%
<b>RM ORIENTE</b>	36	12,16%
<b>RM OCCIDENTE</b>	31	10,47%
<b>RM SUR</b>	40	13,51%
<b>TOTAL NACIONAL</b>	<b>296</b>	<b>100,00%</b>

Fuente: Información obtenida del SAF.



## **V. Información Ley 20.066: Violencia Intrafamiliar.**

**Tabla N°22: Resumen de información estadística de violencia intrafamiliar por región.**  
**Período: 01 enero 2018 - 31 marzo 2018**

REGIÓN	CASOS			DELITOS <sup>(1)</sup>		
	Ingresos	Términos <sup>(2)</sup>	% Términos	Ingresos	Términos <sup>(2)</sup>	% Términos
I	743	736	99,06%	786	769	97,84%
II	943	1.167	123,75%	1.012	1.280	126,48%
III	504	703	139,48%	547	755	138,03%
IV	1.022	1.473	144,13%	1.103	1.561	141,52%
V	2.932	2.930	99,93%	3.270	3.281	100,34%
VI	2.009	1.946	96,86%	2.231	2.171	97,31%
VII	1.817	1.945	107,04%	1.970	2.066	104,87%
VIII	2.633	2.222	84,39%	2.791	2.339	83,81%
IX	1.500	1.768	117,87%	1.668	1.935	116,01%
X	1.296	1.707	131,71%	1.443	1.891	131,05%
XI	182	294	161,54%	200	307	153,50%
XII	196	227	115,82%	206	230	111,65%
XIV	648	598	92,28%	731	662	90,56%
XV	478	427	89,33%	500	441	88,20%
<b>RM CENTRO NORTE</b>	4.211	4.594	109,10%	4.638	5.016	108,15%
<b>RM ORIENTE</b>	2.271	2.584	113,78%	2.409	2.772	115,07%
<b>RM OCCIDENTE</b>	3.265	2.958	90,60%	3.484	3.162	90,76%
<b>RM SUR</b>	3.506	3.729	106,36%	3.719	3.933	105,75%
<b>TOTAL NACIONAL</b>	<b>30.156</b>	<b>32.008</b>	<b>106,14%</b>	<b>32.708</b>	<b>34.571</b>	<b>105,70%</b>

<sup>(1)</sup> La estructura interna de un caso, permite que en él exista más de un delito.

<sup>(2)</sup> Se consideran los casos y delitos terminados durante el año en curso, independiente de la fecha de recepción.

Fuente: Información obtenida del SAF.

**Tabla N°23: Delitos de violencia intrafamiliar ingresados por región y categoría de delitos.**  
**Período: 01 enero 2018 - 31 marzo 2018**

CATEGORÍA DE DELITOS	I	II	III	IV	V	VI	VII	VIII	IX	X	XI	XII	XIV	XV	RM CN	RM OR	RM OCC	RM SUR	Total Nacional
<b>DELITOS SEXUALES</b>	1	1	4	8	13	3	9	7	8	4	2	1	4	0	26	4	14	9	<b>118</b>
<b>MALTRATO HABITUAL</b>	32	105	31	90	131	55	221	205	29	164	31	5	26	61	499	601	457	246	<b>2.989</b>
<b>FEMICIDIO</b>	1	1	1	1	2	2	1	6	4	3	0	0	1	0	3	1	0	1	<b>28</b>
<b>OTROS DELITOS</b>	8	20	16	42	125	80	75	40	36	40	13	5	10	8	60	75	57	51	<b>761</b>
<b>AMENAZAS</b>	212	243	198	402	1.185	911	690	1.089	666	479	48	62	281	134	1.757	795	1.348	1.612	<b>12.112</b>
<b>DESACATO</b>	34	42	23	35	168	124	102	57	58	76	7	16	43	24	187	62	113	46	<b>1.217</b>
<b>PARRICIDIO</b>	0	0	1	0	1	1	1	0	2	2	0	0	0	0	0	0	2	3	<b>13</b>
<b>HOMICIDIO</b>	0	0	0	1	0	0	2	0	0	0	0	0	0	0	2	1	1	1	<b>8</b>
<b>LESIONES</b>	498	600	273	524	1.645	1.055	869	1.387	865	675	99	117	366	273	2.104	870	1.492	1.750	<b>15.462</b>
<b>Total general</b>	<b>786</b>	<b>1.012</b>	<b>547</b>	<b>1.103</b>	<b>3.270</b>	<b>2.231</b>	<b>1.970</b>	<b>2.791</b>	<b>1.668</b>	<b>1.443</b>	<b>200</b>	<b>206</b>	<b>731</b>	<b>500</b>	<b>4.638</b>	<b>2.409</b>	<b>3.484</b>	<b>3.719</b>	<b>32.708</b>

CATEGORÍA DE DELITOS	I	II	III	IV	V	VI	VII	VIII	IX	X	XI	XII	XIV	XV	RM CN	RM OR	RM OCC	RM SUR	Total Nacional
<b>DELITOS SEXUALES</b>	0,13%	0,10%	0,73%	0,73%	0,40%	0,13%	0,46%	0,25%	0,48%	0,28%	1,00%	0,49%	0,55%	0,00%	0,56%	0,17%	0,40%	0,24%	<b>0,36%</b>
<b>MALTRATO HABITUAL</b>	4,07%	10,38%	5,67%	8,16%	4,01%	2,47%	11,22%	7,35%	1,74%	11,37%	15,50%	2,43%	3,56%	12,20%	10,76%	24,95%	13,12%	6,61%	<b>9,14%</b>
<b>FEMICIDIO</b>	0,13%	0,10%	0,18%	0,09%	0,06%	0,09%	0,05%	0,21%	0,24%	0,21%	0,00%	0,00%	0,14%	0,00%	0,06%	0,04%	0,00%	0,03%	<b>0,09%</b>
<b>OTROS DELITOS</b>	1,02%	1,98%	2,93%	3,81%	3,82%	3,59%	3,81%	1,43%	2,16%	2,77%	6,50%	2,43%	1,37%	1,60%	1,29%	3,11%	1,64%	1,37%	<b>2,33%</b>
<b>AMENAZAS</b>	26,97%	24,01%	36,20%	36,45%	36,24%	40,83%	35,03%	39,02%	39,93%	33,19%	24,00%	30,10%	38,44%	26,80%	37,88%	33,00%	38,69%	43,34%	<b>37,03%</b>
<b>DESACATO</b>	4,33%	4,15%	4,20%	3,17%	5,14%	5,56%	5,18%	2,04%	3,48%	5,27%	3,50%	7,77%	5,88%	4,80%	4,03%	2,57%	3,24%	1,24%	<b>3,72%</b>
<b>PARRICIDIO</b>	0,00%	0,00%	0,18%	0,00%	0,03%	0,04%	0,05%	0,00%	0,12%	0,14%	0,00%	0,00%	0,00%	0,00%	0,00%	0,00%	0,06%	0,08%	<b>0,04%</b>
<b>HOMICIDIO</b>	0,00%	0,00%	0,00%	0,09%	0,00%	0,00%	0,10%	0,00%	0,00%	0,00%	0,00%	0,00%	0,00%	0,00%	0,04%	0,04%	0,03%	0,03%	<b>0,02%</b>
<b>LESIONES</b>	63,36%	59,29%	49,91%	47,51%	50,31%	47,29%	44,11%	49,70%	51,86%	46,78%	49,50%	56,80%	50,07%	54,60%	45,36%	36,11%	42,82%	47,06%	<b>47,27%</b>
<b>TOTAL NACIONAL</b>	<b>100,00%</b>	<b>100,00%</b>	<b>100,00%</b>	<b>100,00%</b>	<b>100,00%</b>	<b>100,00%</b>	<b>100,00%</b>	<b>100,00%</b>	<b>100,00%</b>	<b>100,00%</b>	<b>100,00%</b>	<b>100,00%</b>	<b>100,00%</b>	<b>100,00%</b>	<b>100,00%</b>	<b>100,00%</b>	<b>100,00%</b>	<b>100,00%</b>	<b>100,00%</b>

Nota: La tipificación respecto del hecho delictual corresponde, por regla general, a la información disponible al inicio de la investigación penal; de manera que si con posterioridad el hecho es recalificado (por ejemplo, en la acusación o en la sentencia judicial) y esta recalificación no es objeto de registro, ello explicaría aparentes inconsistencias entre algunos tipos de término y los delitos asociados.

Fuente: Información obtenida del SAF.

**Tabla N°24: Delitos de violencia intrafamiliar terminados por región y categoría de delitos.**  
 Período: 01 enero 2018 - 31 marzo 2018

CATEGORÍA DE DELITOS	I	II	III	IV	V	VI	VII	VIII	IX	X	XI	XII	XIV	XV	RM CN	RM OR	RM OCC	RM SUR	Total Nacional
<b>DELITOS SEXUALES</b>	2	4	7	6	15	5	0	2	2	6	4	0	3	1	30	3	2	10	<b>102</b>
<b>MALTRATO HABITUAL</b>	12	82	48	129	106	23	205	154	26	115	39	5	18	55	502	596	472	215	<b>2.802</b>
<b>FEMICIDIO</b>	1	1	1	0	3	2	0	5	2	2	2	0	1	0	0	0	2	3	<b>25</b>
<b>OTROS DELITOS</b>	1	16	14	34	111	68	47	16	8	31	11	4	9	7	58	63	26	38	<b>562</b>
<b>AMENAZAS</b>	183	345	232	533	1.192	969	684	808	749	632	66	70	252	130	1.931	908	1.239	1.651	<b>12.574</b>
<b>DESACATO</b>	31	62	30	44	171	115	93	52	56	85	15	9	28	17	175	114	101	26	<b>1.224</b>
<b>PARRICIDIO</b>	0	0	0	1	2	1	0	0	0	2	1	0	1	0	1	0	1	3	<b>13</b>
<b>HOMICIDIO</b>	0	1	0	2	0	0	1	0	1	0	0	0	0	0	1	0	0	1	<b>7</b>
<b>LESIONES</b>	539	769	423	812	1.681	988	1.036	1.302	1.091	1.018	169	142	350	231	2.318	1.088	1.319	1.986	<b>17.262</b>
<b>Total general</b>	<b>769</b>	<b>1.280</b>	<b>755</b>	<b>1.561</b>	<b>3.281</b>	<b>2.171</b>	<b>2.066</b>	<b>2.339</b>	<b>1.935</b>	<b>1.891</b>	<b>307</b>	<b>230</b>	<b>662</b>	<b>441</b>	<b>5.016</b>	<b>2.772</b>	<b>3.162</b>	<b>3.933</b>	<b>34.571</b>

CATEGORÍA DE DELITOS	I	II	III	IV	V	VI	VII	VIII	IX	X	XI	XII	XIV	XV	RM CN	RM OR	RM OCC	RM SUR	Total Nacional
<b>DELITOS SEXUALES</b>	0,26%	0,31%	0,93%	0,38%	0,46%	0,23%	0,00%	0,09%	0,10%	0,32%	1,30%	0,00%	0,45%	0,23%	0,60%	0,11%	0,06%	0,25%	<b>0,30%</b>
<b>MALTRATO HABITUAL</b>	1,56%	6,41%	6,36%	8,26%	3,23%	1,06%	9,92%	6,58%	1,34%	6,08%	12,70%	2,17%	2,72%	12,47%	10,01%	21,50%	14,93%	5,47%	<b>8,11%</b>
<b>FEMICIDIO</b>	0,13%	0,08%	0,13%	0,00%	0,09%	0,09%	0,00%	0,21%	0,10%	0,11%	0,65%	0,00%	0,15%	0,00%	0,00%	0,00%	0,06%	0,08%	<b>0,07%</b>
<b>OTROS DELITOS</b>	0,13%	1,25%	1,85%	2,18%	3,38%	3,13%	2,27%	0,68%	0,41%	1,64%	3,58%	1,74%	1,36%	1,59%	1,16%	2,27%	0,82%	0,97%	<b>1,63%</b>
<b>AMENAZAS</b>	23,80%	26,95%	30,73%	34,14%	36,33%	44,63%	33,11%	34,54%	38,71%	33,42%	21,50%	30,43%	38,07%	29,48%	38,50%	32,76%	39,18%	41,98%	<b>36,37%</b>
<b>DESACATO</b>	4,03%	4,84%	3,97%	2,82%	5,21%	5,30%	4,50%	2,22%	2,89%	4,49%	4,89%	3,91%	4,23%	3,85%	3,49%	4,11%	3,19%	0,66%	<b>3,54%</b>
<b>PARRICIDIO</b>	0,00%	0,00%	0,00%	0,06%	0,06%	0,05%	0,00%	0,00%	0,00%	0,11%	0,33%	0,00%	0,15%	0,00%	0,02%	0,00%	0,03%	0,08%	<b>0,04%</b>
<b>HOMICIDIO</b>	0,00%	0,08%	0,00%	0,13%	0,00%	0,00%	0,05%	0,00%	0,05%	0,00%	0,00%	0,00%	0,00%	0,00%	0,02%	0,00%	0,00%	0,03%	<b>0,02%</b>
<b>LESIONES</b>	70,09%	60,08%	56,03%	52,02%	51,23%	45,51%	50,15%	55,66%	56,38%	53,83%	55,05%	61,74%	52,87%	52,38%	46,21%	39,25%	41,71%	50,50%	<b>49,93%</b>
<b>TOTAL NACIONAL</b>	<b>100,00%</b>	<b>100,00%</b>	<b>100,00%</b>	<b>100,00%</b>	<b>100,00%</b>	<b>100,00%</b>	<b>100,00%</b>	<b>100,00%</b>	<b>100,00%</b>	<b>100,00%</b>	<b>100,00%</b>	<b>100,00%</b>	<b>100,00%</b>	<b>100,00%</b>	<b>100,00%</b>	<b>100,00%</b>	<b>100,00%</b>	<b>100,00%</b>	<b>100,00%</b>

Nota: La tipificación respecto del hecho delictual corresponde, por regla general, a la información disponible al inicio de la investigación penal; de manera que si con posterioridad el hecho es recalificado (por ejemplo, en la acusación o en la sentencia judicial) y esta recalificación no es objeto de registro, ello explicaría aparentes inconsistencias entre algunos tipos de término y los delitos asociados.

Fuente: Información obtenida del SAF.

**Tabla N°25: Términos aplicados en violencia intrafamiliar por región.**  
 Período: 01 enero 2018 - 31 marzo 2018

TIPO DE TÉRMINOS <sup>(1)</sup>	I	II	III	IV	V	VI	VII	VIII	IX	X	XI	XII	XIV	XV	RM CN	RM OR	RM OCC	RM SUR	Total Nacional
SENTENCIA DEFINITIVA CONDENATORIA	131	134	102	133	358	142	250	239	442	472	67	40	136	19	161	111	111	169	3.217
SENTENCIA DEFINITIVA ABSOLUTORIA	27	282	6	149	432	45	43	21	51	22	19	9	12	5	262	187	57	41	1.670
SOBRESEIMIENTO DEFINITIVO	39	78	12	209	182	131	43	68	65	96	16	11	44	2	272	148	307	348	2.071
SOBRESEIMIENTO TEMPORAL	1	18	4	47	13	14	17	12	43	61	5	5	4	1	47	36	7	47	382
SUSPENSIÓN CONDICIONAL DEL PROCEDIMIENTO	161	342	198	290	673	389	425	458	444	525	51	52	225	60	541	361	435	543	6.173
SOBRESEIMIENTO DEFINITIVO 240	3	22	118	309	305	207	361	215	363	321	37	33	88	10	132	120	66	12	2.722
ACUERDO REPARATORIO	0	1	0	1	3	0	3	0	0	0	0	0	1	0	3	2	0	2	16
FACULTAD PARA NO INVESTIGAR	6	12	99	30	168	90	178	190	73	12	7	2	6	6	605	243	328	1.070	3.125
<b>SUBTOTAL SALIDA JUDICIAL</b>	<b>368</b>	<b>889</b>	<b>539</b>	<b>1.168</b>	<b>2.134</b>	<b>1.018</b>	<b>1.320</b>	<b>1.203</b>	<b>1.481</b>	<b>1.509</b>	<b>202</b>	<b>152</b>	<b>516</b>	<b>103</b>	<b>2.023</b>	<b>1.208</b>	<b>1.311</b>	<b>2.232</b>	<b>19.376</b>
ARCHIVO PROVISIONAL	412	353	123	307	788	448	492	325	342	263	78	50	61	311	2.541	1.157	1.326	1.502	10.879
DECISIÓN DE NO PERSEVERAR	33	123	107	28	227	654	118	166	156	135	27	2	55	36	276	348	450	324	3.265
PRINCIPIO DE OPORTUNIDAD	4	11	8	83	196	43	194	631	10	6	1	26	30	1	5	9	14	3	1.275
INCOMPETENCIA	3	21	1	10	14	14	8	7	10	9	5	0	5	11	0	2	3	3	126
<b>SUBTOTAL SALIDA NO JUDICIAL</b>	<b>452</b>	<b>508</b>	<b>239</b>	<b>428</b>	<b>1.225</b>	<b>1.159</b>	<b>812</b>	<b>1.129</b>	<b>518</b>	<b>413</b>	<b>111</b>	<b>78</b>	<b>151</b>	<b>359</b>	<b>2.822</b>	<b>1.516</b>	<b>1.793</b>	<b>1.832</b>	<b>15.545</b>
ANULACIÓN ADMINISTRATIVA	0	0	0	0	2	1	2	3	0	0	1	0	0	0	16	5	4	7	41
AGRUPACIÓN A OTRO CASO	32	44	34	44	189	177	81	148	79	93	24	14	57	27	497	197	211	178	2.126
OTRAS CAUSALES DE TÉRMINO	0	0	0	5	7	6	0	0	1	2	0	0	0	0	0	3	10	2	36
OTRAS CAUSALES DE SUSPENSIÓN	5	4	1	16	19	2	17	7	16	9	1	3	3	2	10	8	8	4	135
<b>SUBTOTAL OTROS TÉRMINOS</b>	<b>37</b>	<b>48</b>	<b>35</b>	<b>65</b>	<b>217</b>	<b>186</b>	<b>100</b>	<b>158</b>	<b>96</b>	<b>104</b>	<b>26</b>	<b>17</b>	<b>60</b>	<b>29</b>	<b>523</b>	<b>213</b>	<b>233</b>	<b>191</b>	<b>2.338</b>
<b>TOTAL</b>	<b>857</b>	<b>1.445</b>	<b>813</b>	<b>1.661</b>	<b>3.576</b>	<b>2.363</b>	<b>2.232</b>	<b>2.490</b>	<b>2.095</b>	<b>2.026</b>	<b>339</b>	<b>247</b>	<b>727</b>	<b>491</b>	<b>5.368</b>	<b>2.937</b>	<b>3.337</b>	<b>4.255</b>	<b>37.259</b>

TIPO DE TÉRMINOS <sup>(2)</sup>	I	II	III	IV	V	VI	VII	VIII	IX	X	XI	XII	XIV	XV	RM CN	RM OR	RM OCC	RM SUR	Total Nacional
SENTENCIA DEFINITIVA CONDENATORIA	15,98%	9,59%	13,11%	8,33%	10,66%	6,52%	11,73%	10,25%	22,11%	24,56%	21,41%	17,39%	20,39%	4,11%	3,32%	4,07%	3,58%	4,16%	9,21%
SENTENCIA DEFINITIVA ABSOLUTORIA	3,29%	20,19%	0,77%	9,34%	12,86%	2,07%	2,02%	0,90%	2,55%	1,14%	6,07%	3,91%	1,80%	1,08%	5,41%	6,86%	1,84%	1,01%	4,78%
SOBRESEIMIENTO DEFINITIVO	4,76%	5,58%	1,54%	13,10%	5,42%	6,02%	2,02%	2,92%	3,25%	4,99%	5,11%	4,78%	6,60%	0,43%	5,61%	5,43%	9,89%	8,56%	5,93%
SOBRESEIMIENTO TEMPORAL	0,12%	1,29%	0,51%	2,94%	0,39%	0,64%	0,80%	0,51%	2,15%	3,17%	1,60%	2,17%	0,60%	0,22%	0,97%	1,32%	0,23%	1,16%	1,09%
SUSPENSIÓN CONDICIONAL DEL PROCEDIMIENTO	19,63%	24,48%	25,45%	18,17%	20,04%	17,87%	19,93%	19,64%	22,21%	27,32%	16,29%	22,61%	33,73%	12,99%	11,17%	13,25%	14,01%	13,36%	17,68%
SOBRESEIMIENTO DEFINITIVO 240	0,37%	1,57%	15,17%	19,36%	9,08%	9,51%	16,93%	9,22%	18,16%	16,70%	11,82%	14,35%	13,19%	2,16%	2,72%	4,41%	2,13%	0,30%	7,79%
ACUERDO REPARATORIO	0,00%	0,07%	0,00%	0,06%	0,09%	0,00%	0,14%	0,00%	0,00%	0,00%	0,00%	0,00%	0,15%	0,00%	0,06%	0,07%	0,00%	0,05%	0,05%
FACULTAD PARA NO INVESTIGAR	0,73%	0,86%	12,72%	1,88%	5,00%	4,13%	8,35%	8,15%	3,65%	0,62%	2,24%	0,87%	0,90%	1,30%	12,49%	8,92%	10,57%	26,33%	8,95%
<b>SUBTOTAL SALIDA JUDICIAL</b>	<b>44,88%</b>	<b>63,64%</b>	<b>69,28%</b>	<b>73,18%</b>	<b>63,53%</b>	<b>46,76%</b>	<b>61,91%</b>	<b>51,59%</b>	<b>74,09%</b>	<b>78,51%</b>	<b>64,54%</b>	<b>66,09%</b>	<b>77,36%</b>	<b>22,29%</b>	<b>41,75%</b>	<b>44,35%</b>	<b>42,24%</b>	<b>54,92%</b>	<b>55,49%</b>
ARCHIVO PROVISIONAL	50,24%	25,27%	15,81%	19,24%	23,46%	20,58%	23,08%	13,94%	17,11%	13,68%	24,92%	21,74%	9,15%	67,32%	52,45%	42,47%	42,72%	36,96%	31,15%
DECISIÓN DE NO PERSEVERAR	4,02%	8,80%	13,75%	1,75%	6,76%	30,04%	5,53%	7,12%	7,80%	7,02%	8,63%	0,87%	8,25%	7,79%	5,70%	12,78%	14,50%	7,97%	9,35%
PRINCIPIO DE OPORTUNIDAD	0,49%	0,79%	1,03%	5,20%	5,84%	1,98%	9,10%	27,06%	0,50%	0,31%	0,32%	11,30%	4,50%	0,22%	0,10%	0,33%	0,45%	0,07%	3,65%
INCOMPETENCIA	0,37%	1,50%	0,13%	0,63%	0,42%	0,64%	0,38%	0,30%	0,50%	0,47%	1,60%	0,00%	0,75%	2,38%	0,00%	0,07%	0,10%	0,07%	0,36%
<b>SUBTOTAL SALIDA NO JUDICIAL</b>	<b>55,12%</b>	<b>36,36%</b>	<b>30,72%</b>	<b>26,82%</b>	<b>36,47%</b>	<b>53,24%</b>	<b>38,09%</b>	<b>48,41%</b>	<b>25,91%</b>	<b>21,49%</b>	<b>35,46%</b>	<b>33,91%</b>	<b>22,64%</b>	<b>77,71%</b>	<b>58,25%</b>	<b>55,65%</b>	<b>57,76%</b>	<b>45,08%</b>	<b>44,51%</b>
<b>TOTAL</b>	<b>100,00%</b>	<b>100,00%</b>	<b>100,00%</b>	<b>100,00%</b>	<b>100,00%</b>	<b>100,00%</b>	<b>100,00%</b>	<b>100,00%</b>	<b>100,00%</b>	<b>100,00%</b>	<b>100,00%</b>	<b>100,00%</b>	<b>100,00%</b>	<b>100,00%</b>	<b>100,00%</b>	<b>100,00%</b>	<b>100,00%</b>	<b>100,00%</b>	<b>100,00%</b>

<sup>(1)</sup> Se consideran los términos aplicados durante el año en curso, independiente de la fecha de recepción.

<sup>(2)</sup> Los porcentajes de término por Salidas Judiciales y Salidas No Judiciales se calculan excluyendo la categoría 'Otros términos'.

Nota: La tipificación respecto del hecho delictual corresponde, por regla general, a la información disponible al inicio de la investigación penal; de manera que si con posterioridad el hecho es recalificado (por ejemplo, en la acusación o en la sentencia judicial) y esta recalificación no es objeto de registro, ello explicaría aparentes inconsistencias entre algunos tipos de término y los delitos asociados.

Fuente: Información obtenida del SAF.

**Tabla N°26: Términos aplicados en VIF por categoría de delitos.**  
**Período: 01 enero 2018 - 31 marzo 2018**

TIPO DE TÉRMINOS <sup>(1)</sup>	CATEGORÍA DE DELITOS									
	DELITOS SEXUALES	MALTRATO HABITUAL	FEMICIDIO	OTROS DELITOS	AMENAZAS	DESACATO	PARRICIDIO	HOMICIDIO	LESIONES	TOTAL
SENTENCIA DEFINITIVA CONDENATORIA	15	38	12	65	850	316	8	8	1.905	3.217
SENTENCIA DEFINITIVA ABSOLUTORIA	7	35	2	38	666	77	1	0	844	1.670
SOBRESEIMIENTO DEFINITIVO	6	64	4	23	949	86	2	0	937	2.071
SOBRESEIMIENTO TEMPORAL	4	4	0	6	131	17	0	0	220	382
SUSPENSIÓN CONDICIONAL DEL PROCEDIMIENTO	3	141	0	61	1.638	41	0	0	4.289	6.173
SOBRESEIMIENTO DEFINITIVO 240	0	42	0	30	707	12	0	0	1.931	2.722
ACUERDO REPARATORIO	0	0	0	7	5	0	0	0	4	16
FACULTAD PARA NO INVESTIGAR	4	476	0	84	2.042	50	0	0	469	3.125
<b>SUBTOTAL SALIDA JUDICIAL</b>	<b>39</b>	<b>800</b>	<b>18</b>	<b>314</b>	<b>6.988</b>	<b>599</b>	<b>11</b>	<b>8</b>	<b>10.599</b>	<b>19.376</b>
ARCHIVO PROVISIONAL	42	1.734	0	160	3.580	220	1	0	5.142	10.879
DECISIÓN DE NO PERSEVERAR	17	140	6	45	1.166	202	3	1	1.685	3.265
PRINCIPIO DE OPORTUNIDAD	0	26	0	26	432	1	0	0	790	1.275
INCOMPETENCIA	1	26	0	4	44	2	0	0	49	126
<b>SUBTOTAL SALIDA NO JUDICIAL</b>	<b>60</b>	<b>1.926</b>	<b>6</b>	<b>235</b>	<b>5.222</b>	<b>425</b>	<b>4</b>	<b>1</b>	<b>7.666</b>	<b>15.545</b>
ANULACIÓN ADMINISTRATIVA	0	17	0	0	3	4	0	0	17	41
AGRUPACIÓN A OTRO CASO	9	270	3	26	814	232	0	0	772	2.126
OTRAS CAUSALES DE TÉRMINO	0	0	0	1	10	4	0	0	21	36
OTRAS CAUSALES DE SUSPENSIÓN	0	1	0	3	63	9	2	1	56	135
<b>SUBTOTAL OTROS TÉRMINOS</b>	<b>9</b>	<b>288</b>	<b>3</b>	<b>30</b>	<b>890</b>	<b>249</b>	<b>2</b>	<b>1</b>	<b>866</b>	<b>2.338</b>
<b>TOTAL</b>	<b>108</b>	<b>3.014</b>	<b>27</b>	<b>579</b>	<b>13.100</b>	<b>1.273</b>	<b>17</b>	<b>10</b>	<b>19.131</b>	<b>37.259</b>

TIPO DE TÉRMINOS <sup>(2)</sup>	CATEGORÍA DE DELITOS									
	DELITOS SEXUALES	MALTRATO HABITUAL	FEMICIDIO	OTROS DELITOS	AMENAZAS	DESACATO	PARRICIDIO	HOMICIDIO	LESIONES	TOTAL
SENTENCIA DEFINITIVA CONDENATORIA	15,15%	1,39%	50,00%	11,84%	6,96%	30,86%	53,33%	88,89%	10,43%	9,21%
SENTENCIA DEFINITIVA ABSOLUTORIA	7,07%	1,28%	8,33%	6,92%	5,45%	7,52%	6,67%	0,00%	4,62%	4,78%
SOBRESEIMIENTO DEFINITIVO	6,06%	2,35%	16,67%	4,19%	7,77%	8,40%	13,33%	0,00%	5,13%	5,93%
SOBRESEIMIENTO TEMPORAL	4,04%	0,15%	0,00%	1,09%	1,07%	1,66%	0,00%	0,00%	1,20%	1,09%
SUSPENSIÓN CONDICIONAL DEL PROCEDIMIENTO	3,03%	5,17%	0,00%	11,11%	13,42%	4,00%	0,00%	0,00%	23,48%	17,68%
SOBRESEIMIENTO DEFINITIVO 240	0,00%	1,54%	0,00%	5,46%	5,79%	1,17%	0,00%	0,00%	10,57%	7,79%
ACUERDO REPARATORIO	0,00%	0,00%	0,00%	1,28%	0,04%	0,00%	0,00%	0,00%	0,02%	0,05%
FACULTAD PARA NO INVESTIGAR	4,04%	17,46%	0,00%	15,30%	16,72%	4,88%	0,00%	0,00%	2,57%	8,95%
<b>SUBTOTAL SALIDA JUDICIAL</b>	<b>39,39%</b>	<b>29,35%</b>	<b>75,00%</b>	<b>57,19%</b>	<b>57,23%</b>	<b>58,50%</b>	<b>73,33%</b>	<b>88,89%</b>	<b>58,03%</b>	<b>55,49%</b>
ARCHIVO PROVISIONAL	42,42%	63,61%	0,00%	29,14%	29,32%	21,48%	6,67%	0,00%	28,15%	31,15%
DECISIÓN DE NO PERSEVERAR	17,17%	5,14%	25,00%	8,20%	9,55%	19,73%	20,00%	11,11%	9,23%	9,35%
PRINCIPIO DE OPORTUNIDAD	0,00%	0,95%	0,00%	4,74%	3,54%	0,10%	0,00%	0,00%	4,33%	3,65%
INCOMPETENCIA	1,01%	0,95%	0,00%	0,73%	0,36%	0,20%	0,00%	0,00%	0,27%	0,36%
<b>SUBTOTAL SALIDA NO JUDICIAL</b>	<b>60,61%</b>	<b>70,65%</b>	<b>25,00%</b>	<b>42,81%</b>	<b>42,77%</b>	<b>41,50%</b>	<b>26,67%</b>	<b>11,11%</b>	<b>41,97%</b>	<b>44,51%</b>
<b>TOTAL NACIONAL</b>	<b>100,00%</b>	<b>100,00%</b>	<b>100,00%</b>	<b>100,00%</b>	<b>100,00%</b>	<b>100,00%</b>	<b>100,00%</b>	<b>100,00%</b>	<b>100,00%</b>	<b>100,00%</b>

<sup>(1)</sup> Se consideran los términos aplicados durante el año en curso, independiente de la fecha de recepción.

<sup>(2)</sup> Los porcentajes de término por Salidas Judiciales y Salidas No Judiciales se calculan excluyendo la categoría 'Otros términos'.

Nota: La tipificación respecto del hecho delictual corresponde, por regla general, a la información disponible al inicio de la investigación penal; de manera que si con posterioridad el hecho es recalificado (por ejemplo, en la acusación o en la sentencia judicial) y esta recalificación no es objeto de registro, ello explicaría aparentes inconsistencias entre algunos tipos de término y los delitos asociados.

Fuente: Información obtenida del SAF.

# **Anexos**

**Anexo 1: Categorías de delitos 2018**

	CÓDIGO	DELITO	ESTADO SAF	
<b>CUASIDELITOS</b>	905	CUASIDELITO DE HOMICIDIO. CÓDIGO AGRUPADOR. ART. 492 INC. 2º	ACTIVO	
	911	CUASIDELITO DE HOMICIDIO COMETIDO POR PROFES. DE LA SALUD	ACTIVO	
	901	CUASIDELITO DE LESIONES. ART 490, 491 INC 2º Y 492.	ACTIVO	
	910	CUASIDELITO DE LESIONES COMETIDOS POR PROFES. DE LA SALUD	ACTIVO	
	999	OTROS DE LOS CUASIDELITOS	ACTIVO	
<b>DELITOS CONTRA LA FE PÚBLICA</b>	12.149	DESACATO (Art. 240 Código de Procedimiento Civil)	ACTIVO	
	308	EJERCICIO ILEGAL DE LA PROFESIÓN. ART. 213 INC 1	ACTIVO	
	311	FALSIF LICENCIAS MEDICAS O PENSIONES. ART.202 INC.2º Y 3º	ACTIVO	
	301	FALSIF MONEDA (PARA BILLETES CÔD 12031).ART 162 AL 214 CP	ACTIVO	
	12.031	FALSIFICACIÓN DE BILLETES ART. 64 LEY ORGÁNICA B.CENTRAL	ACTIVO	
	303	FALSIFICACIÓN O USO MALICIOSO DE DOC. PRIVADOS ART.197 Y 198	ACTIVO	
	302	FALSIFICACIÓN O USO MALICIOSO DE DOC. PÚB. ART.193,194 Y 196	ACTIVO	
	304	FALSIF/USO PASAPORTE O PERMISOS PORTE ARMAS ART 199 A 201	ACTIVO	
	306	FALSO TEST, PERJURIO O DEN.CALUM. ART.206,209,210,211 Y 212	ACTIVO	
	310	FINGIMIENTO DE CARGOS O PROFESIONES. ART. 213 INC. 2	ACTIVO	
	520	OBSTR INVESTIGACION POR FISCAL O ASISTENTE MP. ART.269 TER	ACTIVO	
	502	OBSTRUCCIÓN A LA INVESTIGACIÓN. ART. 269 BIS.	ACTIVO	
	12.032	OTRAS INFRACCIONES A LA LEY DEL BANCO CENTRAL	ACTIVO	
	399	OTROS DELITOS C/ FE PÚBLICA, FALSIFIC, FALSO TEST Y PERJURIO	ACTIVO	
	307	PRES. PERITOS, TEST O INTÉR.QUE FALTAREN A VERD.O DOC.FALSOS	ACTIVO	
	405	PREVARICACIÓN DEL ABOGADO Y PROCURADOR ARTS. 231 y 232.	ACTIVO	
	503	ROTURA DE SELLOS.ARTS. 270 y 271.	ACTIVO	
	309	USURPACIÓN DE NOMBRE. ART. 214.	ACTIVO	
	<b>DELITOS CONTRA LA LIBERTAD E INTIMIDAD DE LAS PERSONAS</b>	210	ALLANAMIENTOS IRREGULARES	ACTIVO
		523	AMENAZA A FISCAL O DEFENSOR EN DESEMP. DE FUNC. ART 268 QUIN	ACTIVO
11.103		AMENAZA GENDARME EN DESEMP. DE FUNC. ART 15 D DL 2589	ACTIVO	
11.004		AMENAZAR U OFENDER A FUNC DE INVESTIGACIONES. ART. 17 quáter	ACTIVO	
12.082		AMENAZAS A CARABINEROS	ACTIVO	
525		AMENAZAS CONDIC. CONTRA PERSONAS Y PROP. ART. 296 1 y 2, 297	ACTIVO	
524		AMENAZAS SIMPLES CONTRA PERSONAS Y PROPIEDADES ART. 296 N°3.	ACTIVO	
205		APERTURA, REG. O INTERCEPTACIÓN DE CORRESP. ART.146 Y 156	ACTIVO	
725		ASOC ILICTA PARA TRÁFICO Y/O TRATA PERSONAS ART411 QUINQUIES	ACTIVO	
515		ATENTADOS Y AMENAZAS CONTRA LA AUTORIDAD. ART. 261 N°1 Y 264	ACTIVO	
214		DELITOS C/ LA LIBERTAD AMBULATORIA Y DERECHO DE ASOCIACIÓN	ACTIVO	
221		DELITOS C/ LA VIDA Y PRIVACIDAD DE CONVERSACIONES 161 A Y B	ACTIVO	
207		DETENCION, DESTIERRO O ARRESTO IRREGULAR ART. 148	ACTIVO	
12.132		INFRACCION LEY GRAL DE TELECOMUNICACIONES ART. 36 B	ACTIVO	
202		SECUESTRO. ART. 141	ACTIVO	
235		SECUESTRO CON HOMICIDIO	ACTIVO	
237		SECUESTRO CON LESIONES	ACTIVO	
236		SECUESTRO CON VIOLACIÓN	ACTIVO	
203		SUSTRACCIÓN DE MENORES. ART. 142	ACTIVO	
721		TRAFICO DE MIGRANTES 411 BIS INCISO 1, 2 Y 3	ACTIVO	
724		TRATA DE MENORES 18 AÑOS ART. 411 QUATER INC2º	ACTIVO	
723		TRATA DE PERSONAS PARA LA EXPLOTACIÓN SEXUAL ART 411 QUATER	ACTIVO	
727		TRATA PARA TRABAJOS FORZADOS Y OTROS ART411 QUATER INC1º	ACTIVO	
204		VIOLACIÓN DE MORADA. ART. 144	ACTIVO	
511		AMENAZAS DE ATENTADOS CONTRA PERSONAS Y PROPIEDADES	INACTIVO	
219		PROLONGACIÓN DE INCOMUNICACIÓN	INACTIVO	
222		SECUESTRO CON HOMICIDIO, VIOLACIÓN O LES. ART.141 INC. FINAL	INACTIVO	
220		TORMENTOS A DETENIDOS	INACTIVO	
<b>DELITOS CONTRA LEYES DE PROPIEDAD INTELECTUAL E INDUSTRIAL</b>	8.002	DELITOS MARCARIOS	ACTIVO	
	8.003	DEMÁS DELITOS CONTRA LEY DE PROPIEDAD INDUSTRIAL	ACTIVO	
	9.002	FALSIF OBRAS PROTEGIDAS LEY PROP INTELECT ART.79 BIS	ACTIVO	
	9.099	OTROS DELITOS CONTEMPLADOS EN LEY DE PROPIEDAD INTELECTUAL	ACTIVO	
	9.004	UTILIZACIÓN SIN AUTOR. DE OBRAS DE DOM. AJENO POR LEY PR.INT	ACTIVO	
	9.003	VENTA ILCITA OBRAS PROTEGIDAS LEY PROP INTELECT ART. 81	ACTIVO	
<b>DELITOS DE JUSTICIA MILITAR</b>	12.124	ADQUISICION MATERIAL DE GUERRA O VESTUARIO INSTIT ARMADAS	ACTIVO	
	12.125	FALSEDADES ART. 367 AL 371 CODIGO JUSTICIA MILITAR	ACTIVO	
	12.139	INFRACCIONES AL CÓD. AERONÁUTICO (Arts. 190, 194 bis, 195 a	ACTIVO	
	12.089	OTRAS INFRACCIONES AL CÓDIGO JUSTICIA MILITAR	ACTIVO	
	12.123	ROBO O HURTO DE MATERIAL DE GUERRA	ACTIVO	
	12.087	TRAICION, ESPIONAJE ART. 244 AL 258 COD JUST MILITAR	ACTIVO	
	12.088	USO UNIFORME O INSIGNIAS FFAA O CARABINEROS DE CHILE	ACTIVO	



	CÓDIGO	DELITO	ESTADO SAF
DELITOS DE LEYES ESPECIALES	12.156	ACCESO, DIVULG.Y USO INDEB.INF.GENÉTICA CON OCASIÓN TRAT.ADN	ACTIVO
	20.002	APODERAMIENTO O ATENTADO AL TRANSPORTE PÚBLICO ART.2 N°2 L.18314	ACTIVO
	12.152	APROP COTIZACIONES PREVIS DECLARAC INEXACTAS (Ley 17.322)	ACTIVO
	12.183	APROPIACION DE MONUMENTOS NACIONALES ART. 38 BIS LEY 17.288	ACTIVO
	12.173	ASOCIACION ILÍCITA ART. 28 LEY 19.913	ACTIVO
	20.005	ASOCIACION ILÍCITA TERRORISTA. ART. 2 N°5 LEY 18.314.	ACTIVO
	20.003	ATENTADO CONTRA JEFE DE ESTADO O AUT. PÚBL. ART.2 N°3 L.18314	ACTIVO
	20.004	ATENTADO EXPLOSIVO O INCENDIARIO	ACTIVO
	12.138	CAZA Y COMERCIALIZACIÓN DE ESPECIES PROH. (Art.31 Ley 19473)	ACTIVO
	10.015	COLOCACIÓN DE BOMBA O ARTEFACTO (ART. 14 D INC. 1º, 2º y 3º)	ACTIVO
	12.055	CONTRABANDO DE ESPECIES EXÓTICAS (ART. 11, LEY 20.962)	ACTIVO
	12.137	CORTE DESTR. ARBOLES RGMTO ART. 21 DCTO.4363 1931 Y L. BOSQ.	ACTIVO
	12.182	DAÑOS A MONUMENTOS NACIONALES ART.38 LEY 17.288	ACTIVO
	12.999	DELITOS CONTEMPLADOS EN OTROS TEXTOS LEGALES	ACTIVO
	12.090	DELITOS CONTENIDOS EN LEY 19620 DE ADOP. MENORES. ART.41,42	ACTIVO
	12.170	DELITOS CONTRA LA LEY DE BOSQUE NATIVO. LEY 20.283	ACTIVO
	16.402	DELITOS DEL DL.3538 DE 1979 QUE REGULA MERCADO FINANCIERO	ACTIVO
	12.163	DELITOS RELATIVOS AL PAGO DE PENS. ALIMENTICIAS LEY 14908	ACTIVO
	22.600	DESATENDER EL LLAMADO A RECLUTAMIENTO DL 2306. Art. 72	ACTIVO
	10.016	DISPAROS INJUSTIFICADOS EN VÍA PÚBLICA (ART 14 D INC. FINAL)	ACTIVO
	21.003	DIVULGACIÓN DE IDENT.DE MENORES POR MCS ART.33 INC.1 L.19733	ACTIVO
	12.147	EJERCICIO IRREGULAR DE MARTILLERO PÚBL. (Art. 23 Ley 18.118)	ACTIVO
	12.136	ENSEÑANZA NO AUTORIZ. DE ARTES MARCIALES (Art. 5 Ley 18.356)	ACTIVO
	10.014	ENTREGA O PUESTA A DISPOSICIÓN DE ARMAS A MENORES ART. 10 A	ACTIVO
	20.001	ENVÍO DE EXPLOS. HOMIC. LES.Y SEC.TERROR. ART.2 N°1 L.18314.	ACTIVO
	2.003	ESPIONAJE INFORMÁTICO ART. 2 Y 4 LEY 19223	ACTIVO
	12.121	EXTRANJ INGRESAN/EGRESAN PAIS CON DOC FALSIF ART 68 D 1094	ACTIVO
	12.122	EXTRANJ INGRESAN/TRATAN EGRESAR CLANDESTINAMENTE 69 DL1094	ACTIVO
	12.171	FABRICACIÓN, ACOPIO O COMERCIALIZACIÓN DE HILO CURADO.	ACTIVO
	22.413	FALS. DE RÓTULOS O CERTIFICADOS ART. 48 TER (LEY 19.300)	ACTIVO
	11.005	FALSIF.PLACAS U OTROS DE INVESTIGACIONES. ART. 16 inciso 3	ACTIVO
	12.160	FRAUDULENTA ATRIB. DE LA CALIDAD DE INDÍGENA, ART.5 L.19253	ACTIVO
	12.142	INFRAC EN PRESTACION SALUD ART 168,174 INC FINAL DS 1 SALUD	ACTIVO
	12.153	INFRAC.A LA SEG.SOC. DL3500 Y 869 LS.18020,18469,18933,19728	ACTIVO
	12.021	INFRACCION CONTAMINACION ART. 136 LEY 18.892 DE PESCA	ACTIVO
	13.016	INFRACCIÓN A LA LEY ELECTORAL. ART. 128 AL 141.	ACTIVO
	12.161	INFRACCIÓN A LA LEY SOBRE GENOMA HUMANO ARTS.17 A 19 L.20120	ACTIVO
	12.175	INFRACCIÓN AL DEBER DE INFORMACIÓN DE LA LEY 19.913 ART6	ACTIVO
	12.141	INFRACCIÓN AL ESTATUTO DE CAPAC.Y EMPLEO ART.76 Y 81 L.19518	ACTIVO
	12.010	INFRACCIÓN LEY 11.564 DE MATADEROS CLANDESTINOS. ART. 1.	ACTIVO
	12.148	INFRACCIONES A LA LEY DE SEG.NUCLEAR (Art.41 a 47 Ley 18302)	ACTIVO
	12.146	INFRACCIONES A LA LEY ORG. CONST. SOBRE VOT. POPUL. Y ESCRUT	ACTIVO
	12.155	INFRAC.EN UTILIZ. DE GAS COMO COMB EN VEH. L18502 MOD. 20052	ACTIVO
	22.400	INFRINGIR LEY ADMIN. SOSTENEDOR EDUCACIONAL LEY 20800 ART.30	ACTIVO
	22.401	INFRINGIR SIST. ASEGURAMIENTO CAL. EDU.LEY 20845 ART 54 BIS	ACTIVO
	21.001	INJURIAS Y CALUMNIAS POR MEDIOS DE COMUNICACIÓN SOCIAL	ACTIVO
	12.144	INTERRUPCIÓN SERV. ELECT.(Art.134 DFL.1,1982.Ley Serv.Eléc.)	ACTIVO
	12.181	INUTILIZAR DISPOSIT MONITOREO TELEMAT ART 23 SEXIES L18216	ACTIVO
	12.133	LAVADO DE DINERO PERSONA NATURAL ART. 27 LEY 19.913	ACTIVO
	13.050	LESIONES O DAÑOS EN FÚTBOL PROFESIONAL ART 12 INC 1 19327	ACTIVO
	22.300	LEY RESPONSABILIDAD PENAL PERSONAS JURIDICAS LEY 20393	ACTIVO
	12.145	LOTEOS IRREGULARES (Art.138 DFL 458,1975,Ley Gral.Urb.y Con)	ACTIVO
	22.100	MALTRATO HABITUAL (VIOLENCIA INTRAFAMILIAR)	ACTIVO
	12.157	OBSTRUCCIÓN A LA JUSTICIA CON OCASIÓN DE TRATAMIENTO DE ADN	ACTIVO
	13.049	OBSTRUIR INVEST LEY VIOLENCIA ESTADIO ART 3 BIS INC 3 19327	ACTIVO
	3.001	OBTENCION FRAUDULENTA DE CREDITOS. ART. 160. DFL 252 DE 1960	ACTIVO
	10.017	ORGANIZAR, PERTENEC. FINANC. COLAB C/MILICIAS PRIVADAS ART 8	ACTIVO
	21.099	OTRAS FALTAS Y DELITOS DE LA LEY 19.733	ACTIVO
	12.134	OTRAS INFRACCIONES A LA LEY 19.913	ACTIVO
	12.022	OTRAS INFRACCIONES LEY 18.892 DE PESCA	ACTIVO
	10.099	OTROS DELITOS DE LA LEY DE CONTROL DE ARMAS (LEY 17.798)	ACTIVO
	11.099	OTROS DELITOS LEY ORGÁNICA DE INVESTIGACIONES	ACTIVO
	13.051	OTROS DELITOS LEY 19.327 SOBRE VIOLENCIA EN LOS ESTADIOS	ACTIVO
	20.099	OTROS LEY 18.314	ACTIVO
	16.401	PELEAS DE ANIMALES COMO ESPECTÁCULO ART 11 LEY 21.020	ACTIVO
	10.012	PORTE ARMA GUERRA, QUÍMICA,BIOLÓGICA,NUCLEAR.ART. 14 INC. 2	ACTIVO
	10.008	PORTE DE ARMA PROHIBIDA (ART. 14 INC. 1º)	ACTIVO
	10.013	POSESIÓN, TENENCIA ARMA GUERRA, QUÍM, BIOL, OTRA.ART 13 INC1	ACTIVO
	10.001	POSESIÓN, TENENCIA, PORTE ARMAS ART 9 INC 1 LEY 17779	ACTIVO
	10.011	POSESIÓN, TENENCIA, PORTE DE MUNIC Y SUST QUIM ART 9 INC 2	ACTIVO
	20.007	RECAUDA/PROVEE FONDOS PARA TERRORISTAS POR P JCA ART8 L18134	ACTIVO
	20.006	RECAUDA/PROVEE FONDOS PARA TERRORISTAS POR P NAT ART8 L18134	ACTIVO
	12.130	RECONOCIMIENTO MALICIOSO DE POSESIÓN REG. ART.9 DEC LEY 2695	ACTIVO
	22.601	REMISOS (RECLUTAMIENTO) DL 2306. Art. 73	ACTIVO
	12.180	REVELACION INFO MONITOREO TELEMAT ART 23QUINQUIES L18216	ACTIVO

	2.002	SABOTAJE INFORMÁTICO. ARTS. 1 Y 3 LEY 19.223.	ACTIVO
	10.009	TENENCIA DE ARMAS PROHIBIDAS ART. 13	ACTIVO
	12.140	TRÁF.ÓRGANOS INCL. LOS DE ABORTO ART 13 Y 13 BIS LEY 19.451	ACTIVO
	10.010	TRÁFICO DE ARMAS (ART. 10)	ACTIVO
	22.412	TRÁFICO DE RESIDUOS PELIGROSOS (LEY 20.920)	ACTIVO
	12.143	TRANSP.O DISTRIB.DE GAS E INST.CLAND. ART.53/54 DFL 323,1931	ACTIVO
	21.002	ULTRAJE PÚBLICO A LAS BUENAS COSTUMBRES POR MED.COM.SOCIAL	ACTIVO
	12.150	USO ILCITO FUEGO ART 18,22,22BIS 22 terC18S 4363 LEYBOSQUES	ACTIVO
	12.172	USO,FACILITACIÓN O TRANSPORTE DE HILO CURADO.	ACTIVO
	12.131	VIGILANCIA PRIVADA NO AUTOR. ART. 5 BIS DEC.LEY 3607 DE 1981	ACTIVO
	10.007	ABANDONO DE ARMAS O ELEMENTOS SUJETAS A CONTROL. ART. 14 A.	INACTIVO
	10.005	ADQUISICIÓN Y VENTA INDEB.DE CARTUCHOS Y MUN.ART.9 A L.17798	INACTIVO
	550	COMERCIALIZ. DISTRIB. INSTALAR MAQ. DE JUEGOS ILEGAL ART 276	INACTIVO
	12.154	DAÑOS O APROPIACIÓN SOBRE MONUM. NAC. ART. 38-38 BIS L.17288	INACTIVO
	12.120	DELITOS CONTEMPLADOS EN LA LEY ANTIMONOPOLIOS	INACTIVO
	12.100	DELITOS CONTENIDOS EN EL D.L. 1.094 DE EXTRANJERÍA	INACTIVO
	8.001	DELITOS CONTRA LEY DE PROPIEDAD INDUSTRIAL	INACTIVO
	9.001	DELITOS CONTRA LEY DE PROPIEDAD INTELECTUAL	INACTIVO
	2.001	DELITOS INFORMÁTICOS LEY N°19.223	INACTIVO
	12.162	INCUMPLIMIENTO MALICIOSO EN PAGO DE PENSIONES ALIMENTICIAS	INACTIVO
	12.020	INFRACCIÓN LEY 18.892 DE PESCA. ART.135 AL 139.	INACTIVO
	12.030	INFRACCIÓN L.O.C DEL BANCO CENTRAL	INACTIVO
	10.004	PORTE ILEGAL DE ARMA DE FUEGO, MUNIC.Y OTR.SUJETAS A CONTROL	INACTIVO
	10.006	VIOLACIÓN RESERVA BASE DE DATOS SOBRE INSCRIP Y REG. DE ARMA	INACTIVO
	13.018	VIOLENCIA EN LOS ESTADIOS ART 6,6A-B-D-E-F-G-H LEY 19.327	INACTIVO
	<b>CÓDIGO</b>	<b>DELITO</b>	<b>ESTADO SAF</b>
<b>DELITOS DE TORTURA, MALOS TRATOS, GENOCIDIO Y LESA HUMANIDAD</b>	231	APREMIOS ILEG. COMETIDOS POR EMPL. PÚBLICOS. (ART. 150 D)	ACTIVO
	234	APREMIOS ILEGÍTIMOS CON CUASIDELITO (ART. 150 E N° 3)	ACTIVO
	232	APREMIOS ILEGÍTIMOS CON HOMICIDIO. (ART. 150 E N 1°)	ACTIVO
	233	APRMIO ILEG. CON VIOL., AB. SEX. AGRAV. OTROS (ART. 150 E 2)	ACTIVO
	22.200	CRÍMENES LESA HUMANIDAD Y GENOCIDIO LEY 20.357	ACTIVO
	11.002	OBTENCIÓN DECLARACIONES FORZADAS ART.19 DL 2460 LEY ORG. INV	ACTIVO
	230	TORTURA CON CUASIDELITO (ART. 150 B N°3)	ACTIVO
	228	TORTURA CON HOMICIDIO (ART. 150 B N°1)	ACTIVO
	229	TORTURA CON VIOL. ABUSO SEX. AGRAV. OTROS (ART. 150 B N° 2)	ACTIVO
	227	TORTURA PARA ANULAR VOLUNTAD (ART. 150 A, INC. 4°)	ACTIVO
	225	TORTURAS COMETIDAS POR FUNCIONARIOS PÚBLICOS (150 A INC 1)	ACTIVO
	224	TORTURAS POR PARTICULARES AGENTES DEL ESTADO (150 A INC. 2)	ACTIVO
	<b>CÓDIGO</b>	<b>DELITO</b>	<b>ESTADO SAF</b>
<b>DELITOS ECONÓMICOS Y TRIBUTARIOS</b>	824	ABUSO DE FIRMA EN BLANCO	ACTIVO
	507	ALTERACIÓN FRAUDULENTE DE PRECIOS. ARTS. 285 Y 286.	ACTIVO
	3.002	ALTERAR,OCULTAR,DESTRUIR BALANCES,LIBROS U OTRO.158 LEY BCOS	ACTIVO
	856	APROPIACION INDEBIDA ART.470 N°1	ACTIVO
	852	CELEBRACIÓN DE CONTRATO SIMULADO. ART. 471 N° 2.	ACTIVO
	22.411	COLUSIÓN D.L. 211	ACTIVO
	5.002	COMERCIO CLANDESTINO	ACTIVO
	12.051	CONTRABANDO. INFRACCIÓN A ORDZA ADUANAS ART 168 LEY 20780	ACTIVO
	5.003	DECLARACION MALICIOSA IMPSTOS 97N4(EXCEPTO INC3)COD TRIB	ACTIVO
	12.159	DELITOS CONTENIDOS EN LEYES DE PRENDA ESP. L.20190 Y 18690	ACTIVO
	12.158	DELITOS DE LA LEY DE SOCIEDADES ANÓNIMAS ART. 134 LEY 18.046	ACTIVO
	5.001	DELITOS QUE CONTEMPLA EL CÓDIGO TRIBUTARIO. ARTS. 97 AL 114	ACTIVO
	857	DEPOSITARIO ALZADO ART. 444 CPC	ACTIVO
	859	DEUDOR/GTE/OTROS PERJUDICAN ACREEDORES Art463, 463bis/ter	ACTIVO
	816	ESTAFA,OTRAS DEFRAUD C/PARTIC.ART 467 A 470(SALVO 1 3 8 )473	ACTIVO
	5.005	FACILITACIÓN FACTURAS FALSAS ART 97 N° 4 INC FINAL. COD TRIB	ACTIVO
	12.052	FRAUDE ADUANERO. INFRACCIÓN ORDZA ADUANAS ART 169 LEY 20780	ACTIVO
	845	FRAUDE DE SUBVENCIONES ART 470 N°8	ACTIVO
	4.004	GIRO DOLOSO CHEQUES (CUENTA CERRADA) ART. 22. DFL 707	ACTIVO
	4.003	GIRO DOLOSO CHEQUES (FALTA FONDOS). ART. 22. DFL 707	ACTIVO
	4.005	GIRO DOLOSO DE CHEQUES AC. PENAL PÚBLICA. ART. 42. DFL 707	ACTIVO
	12.135	INFRACCIÓN A LA LEY MERCADO DE VALOR. (ARTS.59 Y 60 L.18045)	ACTIVO
	22.500	INFRACCIONES INVERSIÓN EXTRANJERA DIRECTA EN CHILE LEY 20848	ACTIVO
	5.099	INFRACCIONES TRIBUTARIAS CONTEMPLADAS EN OTRAS LEYES	ACTIVO
	815	INSOLVENCIA PUNIBLE (ALZAMIENTO DE BIENES)	ACTIVO
	12.174	LAVADO DE DINERO PERSONA JURIDICA ART. 27 LEY 19.913	ACTIVO
	5.004	OBTENCION INDEBIDA DEVOL IMPUESTOS 97 N° 4 INC 3 COD TRIB	ACTIVO
	22.410	OCULTACION O ENTR. DE INFO. FALSA A FNE. ART. 39 h) D.L. 211	ACTIVO
	12.054	OTRAS INFRACCIONES A LA ORDENANZA ADUANAS. LEY 20.780	ACTIVO
	4.099	OTROS DELITOS LEY DE CUENTAS CORRIENTES BANCARIAS Y CHEQUE	ACTIVO
	3.099	OTROS DELITOS LEY GENERAL DE BANCOS	ACTIVO
	12.053	RECEPTACIÓN ADUANERA. INFRAC ORDZA ADUANAS ART 182 LEY 20780	ACTIVO
	4.006	TACHA FALSA DE FIRMA AUTENTICA. ART. 43. D.L. 707	ACTIVO
	12.151	USO FRAUDULENTO DE TARJ.CRÉD.Y DÉB.LEY 20009 SOBRE USO DE TC	ACTIVO
	817	USURA. ART. 472.	ACTIVO
	860	VEEDOR/LIQUIDADOR REALIZA LO SEÑALADO EN ART464/464 bis	ACTIVO
	506	VIOLACIÓN DE SECRETOS DE FÁBRICA. ART. 284.	ACTIVO
	818	APROPIACIÓN INDEBIDA (INCL. DEPOSITARIO ALZADO) ART.470 N°1	INACTIVO
	4.001	GIRO DOLOSO DE CHEQUES	INACTIVO
	12.040	INFRACCION LEY DE QUIEBRAS. ART.218 AL 221.	INACTIVO
12.050	INFRACCIÓN ORDENANZA ADUANAS (FRAUDE Y CONTRABANDO) ART.176.	INACTIVO	
4.002	TACHA FALSA DE FIRMA AUTÉNTICA. ART. 43. DFL 707	INACTIVO	

	CÓDIGO	DELITO	ESTADO SAF	
DELITOS FUNCIONARIOS	413	ABANDONO DE DESTINO	ACTIVO	
	420	ABUSOS CONTRA PARTICULARES.ARTS. 255.	ACTIVO	
	410	COHECHO COMETIDO POR EMPLEADO PÚBLICO ART 248, 248 BIS Y 249	ACTIVO	
	411	COHECHO O SOBORNO COMETIDO POR PARTICULAR. ART. 250	ACTIVO	
	218	EMPL PUBL EXPROPIE BIENES O PERTURBE POSESION ART. 158 N°6	ACTIVO	
	418	ENRIQUECIMIENTO ILÍCITO. ART. 241 BIS.	ACTIVO	
	417	EXACCIONES ILEGALES COMETIDAS POR FUNC. PÚB. ART.157 y 241.	ACTIVO	
	223	EXACCIONES ILEGALES COMETIDAS POR PARTICULARES	ACTIVO	
	419	FRAUDES AL FISCO Y ORGANISMOS DEL ESTADO. ART.239	ACTIVO	
	408	INFIDELIDAD EN LA CUSTODIA DE DOCUMENTOS	ACTIVO	
	406	MALVERSACIÓN DE CAUDALES PÚBLICOS. ARTS. 233, 234, y 235.	ACTIVO	
	415	NEGOCIACIÓN INCOMPATIBLE. ART. 240.	ACTIVO	
	402	NOMBRAMIENTOS ILEGALES	ACTIVO	
	421	OTROS ABUSOS CONTRA PARTICULARES.ART. 256,257,258,259	ACTIVO	
	499	OTROS DELITOS EMPLEADOS PÚBLICOS EN DESEMPEÑO DE SUS CARGOS	ACTIVO	
	299	OTROS DELITOS QUE AFECTAN DºS GARANTIDOS POR LA CONSTITUCIÓN	ACTIVO	
	404	PREVARICACIÓN JUDICIAL Y ADMINISTRATIVA ART. 223 AL 229.	ACTIVO	
	422	SOBORNO DE FUNC PBCO EXTRANJ PERSONA NATURAL ART. 251 BIS	ACTIVO	
	424	SOBORNO DE FUNC PUB EXTRANJ PERSONA JURIDICA ART 251 BIS	ACTIVO	
	423	SOBORNO.ART. 250. PERSONA JURIDICA	ACTIVO	
	416	TRÁFICO DE INFLUENCIAS. ART. 240 BIS.	ACTIVO	
	722	TRAFICO MIGRANTES POR FUNCIONARIO PUB ART 411 BIS INC FINAL	ACTIVO	
	216	USURPACIÓN DE PROPIEDAD, DESCUBRIMIENTO O PROD. ART.158 N°5.	ACTIVO	
	409	VIOLACIÓN DE SECRETOS. ART. 246.	ACTIVO	
	414	ABUSOS CONTRA PARTICULARES	INACTIVO	
	206	EXACCIONES ILEGALES (ART. 147, 157 Y 241 CÓDIGO PENAL)	INACTIVO	
	407	FRAUDES AL FISCO Y ORGANISMOS DEL ESTADO (Art. 239)	INACTIVO	
	403	USURPACIÓN DE ATRIBUCIONES DE EMPLEADOS PÚB. Y JUDICIALES	INACTIVO	
		CÓDIGO	DELITO	ESTADO SAF
	DELITOS LEY DE DROGAS	7.014	ASOCIACIONES ILÍCITAS LEY DE DROGAS ART. 16 LEY N° 20.000.	ACTIVO
		7.006	CULTIVO/COSECHA ESPEC. VEGETALES PRODUCTORAS ESTUPEF (ART.8)	ACTIVO
		7.001	ELABORACIÓN ILEGAL DE DROGAS O SUST. SICOT. ART.1 L.20000	ACTIVO
		7.042	FACILITACIÓN DE BIENES AL TRÁFICO DE DROGAS ART. 11	ACTIVO
7.037		MICROTRÁFICO (TRÁFICO DE PEQUEÑAS CANTID. ART. 4 LEY 20000)	ACTIVO	
7.099		OTROS DELITOS DE LA LEY 20.000	ACTIVO	
7.033		PRESCRIPCIÓN MÉDICA ABUSIVA DE DROGAS ESTUPEF.O SICOTRÓPICAS	ACTIVO	
7.031		PRODUCCIÓN Y TRÁFICO POR DESVÍO DE PRECURS. ART.2 LEY 20000	ACTIVO	
7.034		SUMINISTRO DE HIDROCARBUROS AROMÁTICOS A MEN.ART.5 LEY 20000	ACTIVO	
7.032		SUMINISTRO INDEBIDO DE DROGAS. ART. 7 LEY N° 20.000.	ACTIVO	
7.043		TOLERANCIA AL TRÁFICO O CONSUMO DE DROGAS. ART. 12	ACTIVO	
7.044		TRAFICO DE ESPECIES VEGETALES. ART. 10 LEY 20.000	ACTIVO	
7.007		TRÁFICO ILÍCITO DE DROGAS ART. 3 LEY N° 20.000.	ACTIVO	
7.035		CONSUMO DE DROGAS (ART. 41)	INACTIVO	
13.005		CONSUMO Y OTRAS FALTAS LEY DE DROGAS	INACTIVO	
7.030		DESVIO ILÍCITO PRECURSORES Y SUST. ESENCIALES ART 3 L.20000	INACTIVO	
7.000		LEY 19.366 TRÁFICO ILÍCITO DE ESTUPEFACIENTES Y SUSTANCIAS	INACTIVO	
7.098		OTRAS FALTAS A LA LEY 19.366	INACTIVO	
7.036		PORTE DE DROGAS (ART. 41)	INACTIVO	
	CÓDIGO	DELITO	ESTADO SAF	
DELITOS LEY DE TRÁNSITO	12.073	ACCIDENTE CON RESUL. MUERTE O LES.GRAVES ART.196 C LEY 18290	ACTIVO	
	14.056	ATENTADO A VEH.MOT. EN CIRC. CON OBJ.CONTUNDENTE U OTRO SEM.	ACTIVO	
	12.079	CONDOC. BAJO LA INFLUENCIA DEL ALCOHOL CAUSANDO LES.MEN.GRAV	ACTIVO	
	14.009	CONDOC EBRIEDAD C/LESIONS MENOS GRAVESART196 INC2 LEY TRAN	ACTIVO	
	14.008	CONDOC EBRIEDAD C/LESIONS GRAVES ART 196 INC2LEY TRANS	ACTIVO	
	14.007	CONDOC EBRIEDAD C/LESIONS GRAVÍSIMAS ART196 INC3LEY TRANS	ACTIVO	
	14.006	CONDOC EBRIEDAD C/RESULT MUERTE ART196INC3 LEY TRANSITO	ACTIVO	
	14.004	CONDOC EBRIEDAD C/SUSP LICENCIA ART 196,209 LEY TRANSITO	ACTIVO	
	12.078	CONDUCC. INF. ALCOHOL CON O SIN DAÑO O LES. LEVE 193 INC 1	ACTIVO	
	12.080	CONDUCCIÓN BAJO LA INFLUENCIA DEL ALCOHOL CAUSANDO LES.GRAV	ACTIVO	
	14.052	CONDUCCIÓN EBRIEDAD CON O SIN DAÑO O LES. LEVE 196 INC. 1	ACTIVO	
	12.074	CONDUCCIÓN SIN LA LICENCIA DEBIDA ART 196 D LEY 18.290	ACTIVO	
	12.184	CONDUCCIR INFL ALCOHOL CAUSANDO LES GRAVÍSIMAS ART 193 INC 4	ACTIVO	
	12.185	CONDUCCIR INFL ALCOHOL CAUSANDO MUERTE. ART 193 INC 4	ACTIVO	
	14.057	CONDUCCIR VEHICULO CON SANCIÓN VIGENTE. ART.209 LEY 18.290.	ACTIVO	
	14.020	CUASIDELITO VEHICULO MOTORIZADO LEY TRANSITO	ACTIVO	
	12.072	FALSIFICACIÓN LIC.DE COND. Y OTRAS FALSIF. ART.196 B L.18290	ACTIVO	
	12.076	INSTAL.INDEB.SEÑALES DE TRAN.O BARRERAS ART.196 A1 LEY 18290	ACTIVO	
	14.021	MARCHARSE SITIO SUCESO S/AUXILIAR VÍCTIMA ART 195 INC 2 y 3	ACTIVO	
	14.005	NEGATIVA A EFECTUARSE EXAMEN. ART. 195 BIS LEY DE TRANSITO	ACTIVO	
	12.077	NO DAR CUENTA DE ACCIDENTE DE TRÁNSITO ART. 96 D 1 LEY 18290	ACTIVO	
	14.022	OCULTAMIENTO DE PLACA PATENTE (ART. 192 LETRA E)	ACTIVO	
	12.071	OTORG. IRREGULAR DE DOCTOS (Art. 196 a Ley 18.290 Tráns)	ACTIVO	
	14.060	OTROS DELITOS CONTRA LA LEY DEL TRÁNSITO	ACTIVO	
	12.075	CONDOC BAJO INFLUENCIA DEL ALCOHOL ART.196 C LEY 18290 TRÁNS	INACTIVO	
	12.083	CONDOC. INFLUENCIA ALCOHOL CAUSANDO LES.GRAVÍSIMAS O MUERTE	INACTIVO	
	14.003	CONDUCCIÓN ESTADO DE EBRIEDAD CON RESULTADO DE DAÑOS.	INACTIVO	
	14.002	CONDUCCIÓN ESTADO DE EBRIEDAD CON RESULTADO DE LESIONES.	INACTIVO	
	14.001	CONDUCCIÓN ESTADO DE EBRIEDAD CON RESULTADO DE MUERTE	INACTIVO	
	14.061	NEGATIVA INJUSTIFICADA ALCOHOLEMIA	INACTIVO	
14.050	OTROS DELITOS CONTRA LA LEY DE ALCOHOLES	INACTIVO		

	CÓDIGO	DELITO	ESTADO SAF
<b>DELITOS SEXUALES</b>	623	ABUSO SEX C/CONTACTO CORP. A MENOR DE 14 AÑOS ART 366 BIS	ACTIVO
	634	ABUSO SEX MAYOR 14/MENOR 18 CON CIRCUNS ESTUPRO ART 366 INC2	ACTIVO
	619	ABUSO SEX. S/CONTAC MAYOR 14 MENOR 18 ART 366 QUAT INC 3,4,5	ACTIVO
	620	ABUSO SEX. S/CONTACTO CORP. MENOR 14 ART 366 QUAT. INC 1 Y 2	ACTIVO
	633	ABUSO SEXUAL CALIFICADO (CON OBJETOS O ANIMALES)ART. 365 BIS	ACTIVO
	635	ABUSO SEXUAL DE MAYOR DE 14 (CON CIRC. DE VIOLACIÓN) ART 366	ACTIVO
	631	ADQ. O ALMACENAMIENTO MAT.PORNOGRÁFICO INF.ART.374 BIS INC 2	ACTIVO
	630	COMERCIALIZACIÓN MAT. PORNOGRÁFICO ELAB.UTIL. MEN.DE 18 AÑOS	ACTIVO
	608	ESTUPRO	ACTIVO
	609	INCESTO	ACTIVO
	632	OBTENCIÓN DE SERVICIOS SEXUALES DE MENORES. ART. 367 TER.	ACTIVO
	699	OTROS DEL C/ ORDEN FAMILIA, MORALIDAD Pº, INTEGRIDAD SEXUAL	ACTIVO
	629	PRODUCCIÓN MATERIAL PORNOGRÁFICO UTILIZANDO MENOR.DE 18 AÑOS	ACTIVO
	726	PROMOVER O FACILITAR ENTRADA O SALIDA DEL PAIS PARA PROSTIT	ACTIVO
	610	PROMOVER O FACILITAR PROSTITUCIÓN DE MENORES . ART. 367.	ACTIVO
	611	SODOMIA. ART. 365.	ACTIVO
	615	ULTRAJE PÚBLICO A LAS BUENAS COSTUMBRES. ART. 373.	ACTIVO
	628	VIOLACIÓN CON HOMICIDIO. ART. 372 BIS.	ACTIVO
	637	VIOLACIÓN DE MAYOR DE 14 AÑOS. ART. 361.	ACTIVO
	621	VIOLACIÓN DE MENOR DE 14 AÑOS. ART. 362.	ACTIVO
	622	ABUSO SEXUAL ADULTO	INACTIVO
	613	ABUSOS SEXUALES	INACTIVO
	627	TRATA DE PERSONAS CALIFICADA	INACTIVO
	626	TRATA DE PERSONAS CON FINES DE PROSTITUCIÓN. ART. 367 BIS.	INACTIVO
607	VIOLACIÓN	INACTIVO	
612	VIOLACIÓN SODOMÍTICA	INACTIVO	
	CÓDIGO	DELITO	ESTADO SAF
<b>FALTAS</b>	13.030	AMENAZA CON ARMA (FALTA) ART. 494 Nª4 CÓDIGO PENAL	ACTIVO
	13.026	ARROJAMIENTO DE PIEDRAS U OTROS OBJETOS (496 Nª26 Cód.Penal)	ACTIVO
	13.037	CAZA Y PESCA CON VIOLENCIA	ACTIVO
	7.039	CONSUMO/PORTE DE DROGAS EN LUGARES CALIFICADOS (ART.51)	ACTIVO
	7.038	CONSUMO/PORTE EN LUG. PÚB.O PRIV. CON PREV.CONCIERTO(ART.50)	ACTIVO
	13.027	DAÑO FALTA (495 Nª 21 Código Penal)	ACTIVO
	13.025	DEJAR ANIMALES SUELTOS (496 Nª 17 Código Penal)	ACTIVO
	13.035	DESÓRDENES EN ESPECTÁCULOS PÚBLICOS 494 Nª1 CÓDIGO PENAL	ACTIVO
	13.096	DIRIGIR REUNIONES TUMULTUOSAS ART. 494 Nª2 CÓDIGO PENAL	ACTIVO
	13.022	DISENSIONES DOMÉSTICAS 495 Nª6 CÓDIGO PENAL	ACTIVO
	18.003	DIVULGACIÓN DE DATOS MILITANTES P. POLITICOS (23 BIS 18.603)	ACTIVO
	18.001	EXPENDIO DE BEBIDAS ALCOHÓLICAS A MENORES. ART.42 LEY 19925	ACTIVO
	13.031	FALTA DE RESPETO A LA AUTORIDAD PÚBLICA 495 Nª4 CÓDIGO PENAL	ACTIVO
	13.038	GANADO QUE ENTRA A PREDIO AJENO CAUSANDO DAÑOS	ACTIVO
	13.028	HURTO FALTA 494 BIS CÓDIGO PENAL	ACTIVO
	13.100	IMPEDIR EJER. DE FUNC. A INSP. MUNIC. ART 496 Nª 3 C. PENAL	ACTIVO
	13.032	MALVERSACIÓN, DEFRAUDACIÓN E INCENDIO POR MENOS DE 1 UTM	ACTIVO
	13.053	OCULTACIÓN DE IDENT. CONTROL PREV. 496 Nª 5 Y 12 LEY 20.931	ACTIVO
	13.052	OCULTACIÓN IDENT. EN CONTROL INVESTIGATIVO 496 Nª5 Y 85 CPP	ACTIVO
	13.021	OFENSAS AL PUDOR (495 Nª 5 Código Penal)	ACTIVO
	18.002	OTORGAMIENTO DE PATENTES DE ALCOHOLES	ACTIVO
	13.097	OTRAS FALTAS CÓDIGO PENAL	ACTIVO
	13.103	PERRO POTENCIALMENTE PELIGROSO NO INSCRITO ART 16 LEY 21.020	ACTIVO
	13.033	RIÑA PÚBLICA 496 Nª 10 CÓDIGO PENAL	ACTIVO
	13.023	RUIDOS MOLESTOS 495 Nª 1 CÓDIGO PENAL	ACTIVO
	13.101	TRANSPRTE DESECH. VERT. CLAND 192 BIS, INC. 6 LEY 20.879	ACTIVO
	14.054	CONSUMO DE BEBIDAS ALCOHÓLICAS EN LA VÍA PÚBLICA	INACTIVO
	14.051	EBRIEDAD	INACTIVO
	14.053	EXPENDIO DE BEBIDAS ALCOHÓLICAS	INACTIVO
	13.034	INFRAC. A REGLAMENTO DE CARRUAJES PÚB.O DE PART. 496 Nª14 CP	INACTIVO
	13.024	OCULTACIÓN DE IDENTIDAD 496 Nª5 CÓDIGO PENAL	INACTIVO
	14.099	OTRAS INFRACCIONES CONTRA LA LEY DE ALCOHOLES	INACTIVO
		CÓDIGO	DELITO
<b>HECHOS DE RELEVANCIA CRIMINAL</b>	1.018	HALLAZGO DE DROGAS	ACTIVO
	1.006	HALLAZGO DE VEHÍCULO	ACTIVO
	1.002	MUERTES Y HALLAZGO DE CADÁVER	ACTIVO
	1.099	OTROS HECHOS	ACTIVO
	1.001	PRESUNTA DESGRACIA	ACTIVO
	1.014	PRESUNTA DESGRACIA INFANTIL	ACTIVO
	CÓDIGO	DELITO	ESTADO SAF
<b>HOMICIDIOS</b>	706	AUXILIO AL SUICIDIO	ACTIVO
	11.003	CAUSAR LA MUERTE FUNC PDI ART. 17 LOC PDI	ACTIVO
	720	FEMICIDIO. ART 390 inc. 2º	ACTIVO
	702	HOMICIDIO	ACTIVO
	703	HOMICIDIO CALIFICADO	ACTIVO
	705	HOMICIDIO EN RIÑA O PELEA	ACTIVO
	521	HOMICIDIO FISCAL, DEFENSOR EN DESEMP. DE FUNC. ART. 268 TER	ACTIVO
	11.101	HOMICIDIO GENDARME ENDESEMP. DE FUNC. ART 15 A - DL 2859	ACTIVO
	707	INFANTICIDIO	ACTIVO
	12.086	MATAR A CARABINERO EN EJERCICIO DE SUS FUNC. ART.416 C.J.M.	ACTIVO
	701	PARRICIDIO.ART. 390 inc.1º	ACTIVO
	704	HOMICIDIO SIMPLE	INACTIVO

	CÓDIGO	DELITO	ESTADO SAF
HURTOS	826	HURTO AGRAVADO (ART. 447 CÓDIGO PENAL)	ACTIVO
	853	HURTO DE BIENES PERTENECIENTES A REDES DE SUMINISTRO PÚBLICO	ACTIVO
	821	HURTO DE HALLAZGO	ACTIVO
	848	HURTO SIMPLE POR UN VALOR DE MEDIA A 4 UTM	ACTIVO
	847	HURTO SIMPLE POR UN VALOR DE 4 A 40 UTM	ACTIVO
	846	HURTO SIMPLE POR UN VALOR SOBRE 40 UTM	ACTIVO
	801	HURTO SIMPLE	INACTIVO
LESIONES	718	CASTRACIÓN Y MUTILACIÓN	ACTIVO
	709	LESIONES GRAVES	ACTIVO
	717	LESIONES GRAVES GRAVÍSIMAS. ART. 397 N°1	ACTIVO
	13.001	LESIONES LEVES	ACTIVO
	13.036	LESIONES LEVES 494 N° 5 CODIGO PENAL	ACTIVO
	710	LESIONES MENOS GRAVES	ACTIVO
	12.081	MALTRATO DE OBRA A CARAB ART. 416 BIS CÒD DE JUST MILITAR	ACTIVO
	11.001	MALTRATO DE OBRA FUNC PDI CON/SIN LESIONES 17 bis LOC PDI	ACTIVO
	522	MALTRATO OBRA FISCAL, DEFENSOR EN DESEMP. DE FUNC. ART. 268	ACTIVO
	11.102	MALTRATO OBRA GENDARME EN DESEMP. DE FUNC. ART 15 B,C DL 2859	ACTIVO
	799	OTROS DELITOS CONTRA LAS PERSONAS	ACTIVO
	708	LESIONES CORPORALES	INACTIVO
	719	MUTILACIÓN	INACTIVO
OTROS DELITOS	12.099	DELITOS CONTEMPLADOS EN OTROS TEXTOS LEGALES	INACTIVO
	0	NO DEFINIDO	INACTIVO
	603	ABANDONO DE CÓNYUGE O DE PARIENTES ENFERMOS. ART. 352.	ACTIVO
	602	ABANDONO DE NIÑOS	ACTIVO
	509	ABANDONO O MALTRATO ANIMAL ART.291 BIS.	ACTIVO
	636	ABORTO COMETIDO POR FACULTATIVO POR CAUSALES NO REGULADAS	ACTIVO
	624	ABORTO CONSENTIDO POR CAUSALAS N/REGULADAS ART 342 N 3 Y 344	ACTIVO
	625	ABORTO SIN CONSENTIMIENTO	ACTIVO
	510	ASOCIACIONES ILICITAS. ARTS. 292 AL 295 BIS.	ACTIVO
	617	BIGAMIA	ACTIVO
	715	CALUMNIA (ACCIÓN PRIVADA). ART. 412 AL 415.	ACTIVO
	512	CONNIVENCIA FUGA Y EVASIÓN CULPABLE DETENIDO ART. 299 A 304	ACTIVO
	526	CONTRA SALUD PUBLICA. ARTS. 313 A Y 313 B	ACTIVO
	527	CONTRA SALUD PUBLICA. ARTS. 313 D AL 318.	ACTIVO
	15.003	CRÍMENES Y SIMPLES DELITOS CONTRA LA SOB. NAC.Y SEG.EXT. EST	ACTIVO
	15.002	CRÍMENES Y SIMPLES DELITOS SEGURIDAD INTERIOR DEL ESTADO	ACTIVO
	501	DELITO DESÓRDENES PÚBLICOS ART. 269 (NO FALTA DEL CÒD 13035)	ACTIVO
	519	FALSA ALARMA INCENDIO, EMERGENCIA O CALAMIDAD ART 268 BIS	ACTIVO
	605	INDUCIR A UN MENOR A ABANDONAR EL HOGAR	ACTIVO
	514	INFRACCIÓN NORMAS INHUMACIONES Y EXHUMAC. ART.320,321 Y 322	ACTIVO
	716	INJURIA (ACCIÓN PRIVADA). ART. 416 AL 420.	ACTIVO
	505	LOTERIA ILEGAL, CASA JUEGO Y PRÉSTAMO PRENDA ARTS 275 AL 283	ACTIVO
	764	MALTRATO COMETIDO POR GARANTE ART. 403 BIS INC FINAL	ACTIVO
	763	MALTRATO CORPORAL A PERSONAS VULNERABLES ART 403 BIS INC 1°	ACTIVO
	516	OPONERSE A ACCIÓN DE LA AUTORIDAD PÚBLICA O SUS AGENTES	ACTIVO
	599	OTROS DELITOS C/ ORDEN Y SEGURIDAD P° COMETIDOS PARTICULARES	ACTIVO
	518	PORTE DE ARMA CORTANTE O PUNZANTE (288 bis)	ACTIVO
	508	PROPAGAR ENFERM ANIMAL, VEGETAL O ELEMENTOS QUIM Y OTROS	ACTIVO
	101	QUEBRANTAMIENTO. ART. 90	ACTIVO
	765	TRATOS DEGRADANTES A PERSONAS VULNERABLES. ART. 403 TER.	ACTIVO
	604	USURPACIÓN DE ESTADO CIVIL. ART. 354.	ACTIVO
	601	ABORTO	INACTIVO
	1.007	AMPLIACIÓN DE PARTE	INACTIVO
	401	ANTICIPACIÓN Y PROLONGACIÓN INDEBIDA DE FUNCIONES PÚBLICA	INACTIVO
	6.001	CALUMNIAS A TRAVÉS DE MEDIOS DE DIFUSIÓN (ACCIÓN PRIVADA)	INACTIVO
	209	CONDENAS IRREGULARES	INACTIVO
	513	CONTRA SALUD PÚBLICA. ARTS. 313 AL 318.	INACTIVO
	504	CRÍMENES Y SIMPLES DELITOS DE LOS PROVEEDORES	INACTIVO
	215	DELITO CONTRA EL DERECHO DE PETICIÓN	INACTIVO
	211	DELITO CONTRA LIBERTAD DE OPINIÓN	INACTIVO
	212	DELITO CONTRA LIBERTAD DE TRABAJO	INACTIVO
	213	DELITOS CONTRA LIBERTAD DE REUNIÓN	INACTIVO
	17.001	DELITOS QUE COMPROMETEN RELACIONES INTERNACIONALES	INACTIVO
	5.000	DELITOS TRIBUTARIOS	INACTIVO
	412	DENEGACIÓN DE AUXILIO	INACTIVO
	616	DIFUSIÓN DE MATERIAL PORNOGRÁFICO (PORNOGRAFÍA)	INACTIVO
	305	FALSIFICACIÓN DE PORTES DE ARMAS	INACTIVO
	13.002	FALTAS CÓDIGO PENAL CONOCIDAS POR JUZGADOS DEL CRIMEN.	INACTIVO
	11.000	FRACCIÓN AL D.L. 2.460 L.O.C. DE INVESTIGACIONES	INACTIVO
	1.000	HECHOS DE RELEVANCIA CRIMINAL	INACTIVO
	850	INCENDIO	INACTIVO
	837	INCENDIO	INACTIVO
	819	INCENDIO Y OTROS ESTRAGOS	INACTIVO
	9.005	INDUCIR PERMITIR U OCULTAR INFRACC. DER. DE AUTOR ART 81 TER	INACTIVO
	13.017	INFRACCIÓN A LA LEY N°16.643 DE ABUSOS DE PUBLICIDAD	INACTIVO
	12.000	INFRACCIÓN A OTROS TEXTOS LEGALES	INACTIVO
	12.060	INFRACCIÓN ARTÍCULO 74 BIS B DEL C.P.P (SECRETO SUMARIO)	INACTIVO
6.002	INJURIA A TRAVÉS DE MEDIOS DE DIFUSIÓN (ACCIÓN PRIVADA)	INACTIVO	
1.012	INTENTO DE SUICIDIO	INACTIVO	
7.013	LAVADO DE DINERO	INACTIVO	
4.000	LEY DE CUENTAS CORRIENTES BANCARIAS Y CHEQUES	INACTIVO	
3.000	LEY GENERAL DE BANCOS D.F.L. N°2 DE 1960	INACTIVO	
6.000	LEY N°16.643 ABUSOS DE PUBLICIDAD	INACTIVO	
9.000	LEY N°17.336 DE PROPIEDAD INTELECTUAL	INACTIVO	
10.000	LEY N°17.798 CONTROL DE ARMAS	INACTIVO	
8.000	LEY N°19.039 DE PROPIEDAD Y PRIVILEGIOS INDUSTRIALES	INACTIVO	
2.000	LEY 19.223 DELITOS INFORMÁTICOS	INACTIVO	

	201	LIBERTAD DE CULTO	INACTIVO
	100	LIBRO I TÍTULO IV QUEBRANTAMIENTO DE SENTENCIAS Y LOS QU	INACTIVO
	300	LIBRO II TÍTULO IV CRÍMENES Y SIMPLES DELITOS CONTRA LA FE	INACTIVO
	400	LIBRO II TÍTULO V CRÍMENES Y SIMPLES DELITOS COMETIDOS POR	INACTIVO
	500	LIBRO II TÍTULO VI CRÍMENES Y SIMPLES DELITOS CONTRA EL OR	INACTIVO
	600	LIBRO II TÍTULO VII CRÍMENES Y SIMPLES DELITOS CONTRA EL O	INACTIVO
	700	LIBRO II TÍTULO VIII CRÍMENES Y SIMPLES DELITOS CONTRA LA	INACTIVO
	900	LIBRO II TÍT X DE LOS CUASIDELITOS	INACTIVO
	200	LIBRO II TÍTULO III CRÍMENES Y SIMPLES DELITOS QUE AFECTAN	INACTIVO
	13.098	OTRAS FALTAS LEYES ESPECIALES	INACTIVO
	6.099	OTROS DELITOS LEY 16.643 SOBRE ABUSOS DE PUBLICIDAD	INACTIVO
	13.099	OTROS QUE NO DAN MOTIVO A INGRESO DE SUMARIO	INACTIVO
	<b>CÓDIGO</b>	<b>DELITO</b>	<b>ESTADO SAF</b>
<b>OTROS DELITOS</b>	606	RAPTO	INACTIVO
	7.012	RECETA INNECESARIA DE DROGAS	INACTIVO
	90	RECLAMO	INACTIVO
	14.055	RECLAMO DE CLAUSURA	INACTIVO
	614	TRATA DE BLANCAS	INACTIVO
	208	VIOLACIÓN DE PRERROGATIVAS	INACTIVO
	217	VIOLACIÓN DE SECRETO DE INVENTO	INACTIVO
	<b>CÓDIGO</b>	<b>DELITO</b>	<b>ESTADO SAF</b>
<b>OTROS DELITOS CONTRA LA PROPIEDAD</b>	811	ABIGEATO	ACTIVO
	849	APROPIACIÓN DE CABLES DE TENDIDO ELÉC.O DE COM.ART.443 INC 2	ACTIVO
	841	DAÑOS CALIFICADOS. ART. 485 Y 486	ACTIVO
	840	DAÑOS SIMPLES. ART. 487.	ACTIVO
	814	DESTRUCCIÓN O ALTERACIÓN DE DESLINDES. ART. 462.	ACTIVO
	806	EXTORSIÓN. ART. 438.	ACTIVO
	854	INCENDIO CON PELIGRO PARA LAS PERSONAS (475 Y 476 N° 1 y 2)	ACTIVO
	838	INCENDIO CON RESULTADO DE MUERTE Y/O LESIONES	ACTIVO
	851	INCENDIO DE BOSQUES Art. 476 N° 3 Y 4.	ACTIVO
	855	INCENDIO SOLO CON DAÑOS O SIN PELIGRO DE PROP. ART.477 Y 478	ACTIVO
	825	INFRACCIÓN ARTÍCULO 454	ACTIVO
	835	INVASIÓN DE DERECHOS AJENOS ART. 459 CÓDIGO PENAL	ACTIVO
	899	OTROS DELITOS CONTRA LA PROPIEDAD	ACTIVO
	839	OTROS ESTRAGOS	ACTIVO
	832	PORTAR ELEMENTOS CONOCIDAMENTE DESTINADOS A COMETER DELITO D	ACTIVO
	812	RECEPTACIÓN. ART. 456 BIS A	ACTIVO
	836	USURPACION DE AGUAS. ART. 459.	ACTIVO
	834	USURPACIÓN NO VIOLENTA. ART. 458.	ACTIVO
	833	USURPACIÓN VIOLENTA. ART. 457 INCISO PRIMERO.	ACTIVO
	820	DAÑOS	INACTIVO
800	LIBRO II TÍT. IX CRÍMENES Y SIMPLES DELITOS CONTRA LA PROP.	INACTIVO	
813	USURPACIÓN	INACTIVO	
	<b>CÓDIGO</b>	<b>DELITO</b>	<b>ESTADO SAF</b>
<b>ROBOS</b>	829	ROBO CON CASTRACIÓN, MUTILACIÓN O LESIONES GRAVES GRAVÍSIMAS	ACTIVO
	827	ROBO CON HOMICIDIO	ACTIVO
	802	ROBO CON INTIMIDACIÓN . ART. 433, 436 INC 1° 438.	ACTIVO
	861	ROBO CON LESIONES GRAVES GRAVÍSIMAS ART. 433 N° 2	ACTIVO
	862	ROBO CON RET. DE VÍCTIMAS O LESIONES GRAVES ART. 433 N° 3	ACTIVO
	828	ROBO CON VIOLACIÓN. ART. 433 N°1.	ACTIVO
	803	ROBO CON VIOLENCIA	ACTIVO
	804	ROBO POR SORPRESA. ART. 436 INC. 2°	ACTIVO
	805	ROBO CALIFICADO	INACTIVO
	830	ROBO CON RETENCIÓN DE VÍCTIMAS O CON LESIONES GRAVES	INACTIVO
	<b>CÓDIGO</b>	<b>DELITO</b>	<b>ESTADO SAF</b>
<b>ROBOS NO VIOLENTOS</b>	858	ROBO CON FUERZA DE CAJEROS AUTOMATICOS	ACTIVO
	831	ROBO DE VEHICULO MOTORIZADO ART. 443 INC. 2	ACTIVO
	808	ROBO EN BIENES NAC. DE USO PÚB. O SITIOS NO DESTINADOS A HAB	ACTIVO
	809	ROBO EN LUGAR HABITADO O DESTINADO A LA HABITACIÓN. ART. 440	ACTIVO
	810	ROBO EN LUGAR NO HABITADO. ART. 442.	ACTIVO
	807	ROBO CON FUERZA EN LAS COSAS	INACTIVO

Nota : La clasificación de 'estado saf: activo o inactivo', se refiere al estado del delito en el sistema informático SAF durante el año en curso.

Fuente: Información obtenida del SAF.