



# **BOLETÍN ESTADÍSTICO**

**I SEMESTRE AÑO 2008**

**MINISTERIO PÚBLICO**

**Agosto, 2008.**

# ÍNDICE

<i>Resumen</i>	1 - 4
<i>Primera Parte : Periodo 01/01/08 al 31/06/08</i>	5 - 20
Resumen casos por región	6
Resumen de imputados por región	6
Información de los delitos por región	7
Casos ingresados por región e institución emisora	8
Delitos ingresados por región y categoría de delitos	9
Delitos ingresados por categoría de delitos e identidad del imputado	10
Delitos terminados por región y categoría de delitos	11
Términos aplicados por región	12
Términos aplicados por región e identidad del imputado	13
Tiempo promedio de tramitación (en días) por región y categoría de delitos	14
Juicios Orales por región y sentencia	15
Juicios Orales realizados por región y categoría de delito	16
Tiempo promedio de tramitación (en días) en juicios orales por región y categoría de delito	17
Sentencias aplicadas por procedimiento y región	18
Audiencias realizadas e imputados formalizados por región	19
Medidas cautelares (art. 155) y prisiones preventivas	20

# ÍNDICE

<i>Segunda Parte : Inicio de la Reforma a 30/08/08</i>	<i>21 - 43</i>
Resumen de información estadística por región	22
Casos ingresados y terminados por región y año	23
Delitos ingresados y terminados por región y año	24
Casos ingresados por región e institución emisora	25
Casos ingresados a nivel nacional por institución remitora y año	26
Delitos ingresados por región y categoría de delitos	27
Delitos ingresados a nivel nacional por categoría de delito y año	28
Delitos terminados por región y categoría de delitos	29
Delitos terminados a nivel nacional por categoría de delito y año	30
Términos aplicados por región	31
Términos aplicados a nivel nacional por categoría de delito y año	32
Tiempo promedio de tramitación (en días) por región y categoría de delito	33
Tiempo promedio de tramitación (en días) a nivel nacional por región y categoría de delito	34
Juicios Orales realizados por región y sentencia	35
Juicios Orales realizados por región y año	36
Juicios Orales realizados por región, sentencia y año	37
Juicios Orales realizados por región y categoría de delito	38
Tiempo Promedio de tramitación (en días) de juicios orales	39
Sentencias aplicadas por procedimiento y región	40
Audiencias de formalización por región y año	41
Audiencias de control de detención realizadas por región y año	41
Imputados formalizados por región y año	41
Audiencias realizadas e imputados formalizados por región	42
Medidas cautelares (art 155) y prisiones preventivas otorgadas por región y año	43

# ÍNDICE

<i>Tercera Parte : Información Ley 20.084:</i>	
<i>Responsabilidad Penal Adolescente</i>	44 - 53
<i>Primera Parte : Periodo 01/01/08 al 31/06/08</i>	44 - 49
Resumen de información estadística, referente a responsabilidad penal adolescente	45
Delitos Ingresados por región y categoría de delitos, referente a responsabilidad penal adolescente	46
Términos aplicados por región, referente a responsabilidad penal adolescente	47
Imputados menores de edad ingresados al MP	48
Imputados menores de edad, sometidos a internación provisoria	49
<i>Segunda Parte : Periodo 08/06/07 al 31/06/08</i>	50 - 53
Resumen de información estadística, referente a responsabilidad penal adolescente	50
Delitos Ingresados por región y categoría de delitos, referente a responsabilidad penal adolescente	51
Términos aplicados por región, referente a responsabilidad penal adolescente	52
Imputados menores de edad, sometidos a internación provisoria	53
<i>Cuarta Parte : Información Ley 20.066: Violencia Intrafamiliar</i>	54 - 62
<i>Primera Parte : Periodo 01/01/08 al 31/06/08</i>	54 - 58
Resumen de información estadística de violencia intrafamiliar	55
Delitos Ingresados por región y categoría de delitos	56
Delitos de violencia intrafamiliar terminados por región y categoría de del	57
Términos aplicado sen violencia intrafamiliar por región	58
<i>Segunda Parte : Periodo 07/10/05 al 31/06/08</i>	59 - 62
Resumen de información estadística de violencia intrafamiliar	59
Delitos Ingresados por región y categoría de delitos	60
Delitos de violencia intrafamiliar terminados por región y categoría de del	61
Términos aplicado sen violencia intrafamiliar por región	62
<i>Quinta Parte : Anexos</i>	63 -71
categoría de delitos 2008	64 - 71

## RESUMEN

El presente boletín estadístico muestra los resultados obtenidos en el primer semestre de 2008.

Cabe destacar, que todos los datos contenidos en este documento provienen del Sistema de Apoyo a los Fiscales (SAF), introduciendo mecanismos uniformes para la cuantificación de registros en el sistema, que estén asociados a las diversas variables que se describen estadísticamente en este boletín. Por lo tanto, podrían existir algunas diferencias con algunas Fiscalías Regionales, en relación a algunas cifras de bajo orden de magnitud, como por ejemplo Juicios Orales.

A la hora de comparar los resultados con los boletines estadísticos publicados en años anteriores, se debe considerar que en esta versión se introduce un nuevo elemento de análisis, esto es, la incorporación de una nueva variable de segmentación que se relaciona con el nivel de conocimiento de la identidad del imputado, al momento de recibir y tramitar una denuncia. Esta variable segmenta las causas entre Imputados Desconocidos e Imputados Conocidos.

Asimismo, el presente informe se estructura a objeto de acceder a una lectura más directa y fluida de los resultados; agrupando la información del periodo 2000-2004 y relevando los resultados a nivel regional.

Los aspectos más relevantes del contenido de este informe, son los siguientes:

### 1. Casos Recibidos por el Sistema

Durante el primer semestre de 2008, en el Sistema SAF se registró un total de 589.511 casos ingresados al Ministerio Público. Esta cifra representa un incremento del 18% respecto de los casos ingresados en el primer semestre del año 2007 (499.535 casos). El aumento anterior se ilustra en la siguiente gráfica:

Gráfico N° 1: Comparación en el ingreso de causas.

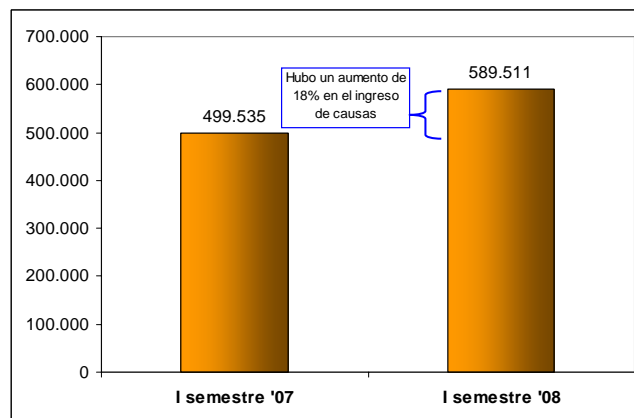

Los casos ingresados en el primer semestre del año 2008, segmentados según región e identidad de los imputados, se señala a continuación:

**Tabla N°1**  
**Casos Ingresados Primer Semestre 2008,**  
**según región e identidad de los imputados**

Región	Ingreso de causas			Porcentaje	
	Conocido (IC)	Desconocido (ID)	Total	Conocido (IC)	Desconocido (ID)
I	6.848	6.097	12.945	52,9%	47,1%
II	11.504	10.040	21.544	53,4%	46,6%
III	5.794	4.315	10.109	57,3%	42,7%
IV	11.654	10.007	21.661	53,8%	46,2%
V	30.170	32.741	62.911	48,0%	52,0%
VI	15.445	13.327	28.772	53,7%	46,3%
VII	16.051	15.802	31.853	50,4%	49,6%
VIII	26.971	37.547	64.518	41,8%	58,2%
IX	14.520	15.410	29.930	48,5%	51,5%
X	14.444	12.774	27.218	53,1%	46,9%
XI	2.061	1.848	3.909	52,7%	47,3%
XII	2.827	2.619	5.446	51,9%	48,1%
XIV	5.571	6.973	12.544	44,4%	55,6%
XV	4.587	3.781	8.368	54,8%	45,2%
RM CENTRO	34.075	43.815	77.890	43,7%	56,3%
RM ORIENTE	23.670	36.644	60.314	39,2%	60,8%
RM OCCIDENTE	26.338	27.705	54.043	48,7%	51,3%
RM SUR	28.545	26.991	55.536	51,4%	48,6%
TOTAL NACIONAL	281.075	308.436	589.511	47,7%	52,3%

De la tabla anterior, se observa que del total de casos recibidos e investigados por el Ministerio Público, en un 52,3% de éstos no se conoce la identidad del imputado, hecho que, según la evidencia empírica, incide directamente en la forma de término que pudiese tener la causa <sup>1</sup>.

## 2. Delitos ingresados

En relación a los delitos, a nivel nacional, durante el primer semestre de 2008 se registró un total de 616.569 ilícitos ingresados al Ministerio Público. La incidencia estadística de las distintas categorías en que son agrupados los delitos, muestra para el primer semestre de 2008 un ingreso de delitos con un comportamiento muy similar al observado en el primer semestre 2007. El gráfico siguiente ilustra esta situación:

**Gráfico N° 2**  
**Comparación según categoría de delito,**  
**Primer Semestre '07 v/s Primer Semestre '08**

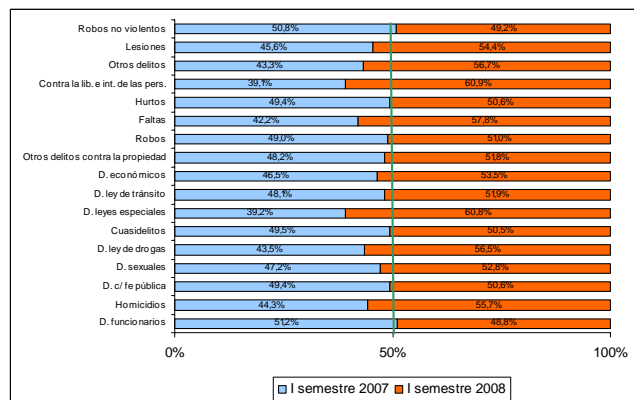

En el primer semestre de 2008, los mayores porcentajes de delitos ingresados estuvieron asociados a Robos no violentos (15%), Lesiones (14,6%), Contra la libertad e intimidad de las personas (12,6%), mientras que las categorías con el menor porcentaje corresponden a Delitos funcionarios (0,1%), Homicidios (0,1%) y Delitos contra la fe pública (0,4%).

A continuación se muestra un gráfico, que indica el porcentaje según categoría de delitos ingresados, durante el primer semestre del presente año.

**Gráfico N° 3**  
**Distribución de delitos por categoría de delito,**  
**Primer semestre 2008**

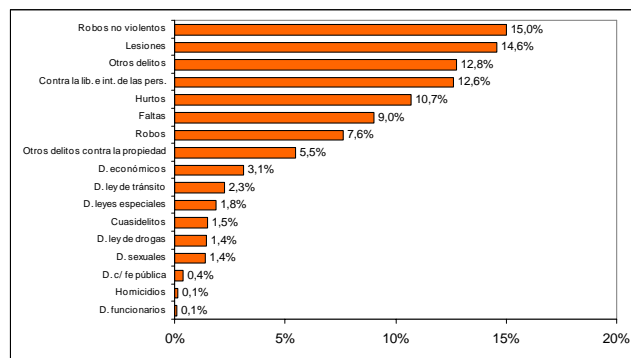

1: Se considera una causa con "imputado conocido", si se conoce la identidad de al menos un imputado involucrado en el caso.

### 3. Casos terminados

Durante el primer semestre de 2008, la gestión de las fiscalías locales permitió finalizar la tramitación de un total de 633.241 casos, lo que representa una razón de término/ingreso para el periodo del 107,4%. Esta cifra da cuenta del esfuerzo realizado por disminuir la “mochila” de causas vigentes, logrando terminar -en igual periodo- más causas de las que ingresaron al sistema. Además el valor de dicho indicador es superior en 7 puntos porcentuales, en relación a igual periodo de 2007.

La distribución de casos ingresados y terminados, según regiones se detalla en el siguiente cuadro:

**Tabla N° 2**  
Cantidad de casos ingresados y terminados,  
Primer Semestre de 2008.

REGIÓN	Ingreso	Término	Porcentaje de término
I	12.945	13.681	105,7%
II	21.544	23.313	108,2%
III	10.109	10.676	105,6%
IV	21.661	27.718	128,0%
V	62.911	63.454	100,9%
VI	28.772	28.574	99,3%
VII	31.853	36.959	116,0%
VIII	64.518	66.728	103,4%
IX	29.930	34.760	116,1%
X	27.218	31.570	116,0%
XI	3.909	3.904	99,9%
XII	5.446	5.476	100,6%
XIV	12.544	14.275	113,8%
XV	8.368	9.178	109,7%
RM CN	77.890	81.996	105,3%
RM OR	60.314	66.711	110,6%
RM	54.043	49.556	91,7%
RM SUR	55.536	64.712	116,5%
<b>TOTAL</b>	<b>589.511</b>	<b>633.241</b>	<b>107,4%</b>

### 4. Tipos de términos aplicados

Considerando que los tipos de términos se encuentran asociados a las relaciones presentes al interior de un caso, se puede indicar que durante el primer semestre del año 2008, se dio término a un total de 763.401 relaciones. De este total, el 38,3% correspondió a formas de término que implican un pronunciamiento judicial, mientras que el 61,7% restante finalizó por vía de términos facultativos.

**Tabla N° 3: Distribución porcentual de los términos aplicados, Primer Semestre 2008.**

Región	Términos Aplicados	
	% Judicial	% Facultativo
I	36,0%	64,0%
II	44,7%	55,3%
III	52,4%	47,6%
IV	35,8%	64,2%
V	41,4%	58,6%
VI	43,6%	56,4%
VII	44,6%	55,4%
VIII	35,6%	64,4%
IX	37,5%	62,5%
X	43,2%	56,8%
XI	51,7%	48,3%
XII	45,8%	54,2%
XIV	35,0%	65,0%
XV	48,0%	52,0%
RM CN	34,1%	65,9%
RM OR	35,0%	65,0%
RM OCC	33,8%	66,2%
RM SUR	36,5%	63,5%
<b>TOTAL</b>	<b>38,3%</b>	<b>61,7%</b>

Es importante destacar que, durante el primer semestre 2008, se experimentó un leve incremento en materia de salidas judiciales, puesto que en igual periodo del año 2007, esta tasa alcanzó un 37,7%.

Entre los términos aplicados, las regiones que presentaron mayores niveles de judicialización fueron la III región con un 52,4%, seguida por la XV región con un 48%.

Para los términos facultativos el índice más alto lo representa la RM Occidente con un 66,2%, seguido de la RM Centro Norte y RM Oriente, con un 65,9% y 65% respectivamente. Un dato interesante de considerar es que – en el periodo estudiado- el promedio de archivo provisional en la Región Metropolitana alcanzó un 55,3%, mientras que en el resto de regiones fue de un 40,2%.

Finalmente, y en esta misma línea de análisis, concentra la atención que las regiones XV, IV, XII, II, RM OCC y RM Sur, presenten porcentajes de término mayores al 30% en archivo provisional para el segmento de imputados conocidos (ver detalle en tabla 6 interna).



# **PRIMERA PARTE**

**Periodo: 1 ENERO - 30 JUNIO 2008**

Tabla N°1: Resumen de casos por región  
Periodo: 1 ENERO - 30 JUNIO 2008

REGIÓN	CASOS								
	INGRESO			TÉRMINO <sup>(1)</sup>			% TÉRMINOS		
	Conocido (IC)	Desconocido (ID)	Total	Conocido (IC)	Desconocido (ID)	Total	Conocido (IC)	Desconocido (ID)	Total
I	6.848	6.097	12.945	7.419	6.262	13.681	108,3%	102,7%	105,7%
II	11.504	10.040	21.544	12.736	10.577	23.313	110,7%	105,3%	108,2%
III	5.794	4.315	10.109	6.487	4.189	10.676	112,0%	97,1%	105,6%
IV	11.654	10.007	21.661	15.046	12.672	27.718	129,1%	126,6%	128,0%
V	30.170	32.741	62.911	33.852	29.602	63.454	112,2%	90,4%	100,9%
VI	15.445	13.327	28.772	16.797	11.777	28.574	108,8%	88,4%	99,3%
VII	16.051	15.802	31.853	18.949	18.010	36.959	118,1%	114,0%	116,0%
VIII	26.971	37.547	64.518	30.155	36.573	66.728	111,8%	97,4%	103,4%
IX	14.520	15.410	29.930	17.270	17.490	34.760	118,9%	113,5%	116,1%
X	14.444	12.774	27.218	17.676	13.894	31.570	122,4%	108,8%	116,0%
XI	2.061	1.848	3.909	2.374	1.530	3.904	115,2%	82,8%	99,9%
XII	2.827	2.619	5.446	3.015	2.461	5.476	106,7%	94,0%	100,6%
XIV	5.571	6.973	12.544	6.520	7.755	14.275	117,0%	111,2%	113,8%
XV	4.587	3.781	8.368	5.404	3.774	9.178	117,8%	99,8%	109,7%
RM CENTRO NORTE	34.075	43.815	77.890	35.373	46.623	81.996	103,8%	106,4%	105,3%
RM ORIENTE	23.670	36.644	60.314	28.000	38.711	66.711	118,3%	105,6%	110,6%
RM OCCIDENTE	26.338	27.705	54.043	24.468	25.088	49.556	92,9%	90,6%	91,7%
RM SUR	28.545	26.991	55.536	30.754	33.958	64.712	107,7%	125,8%	116,5%
<b>TOTAL NACIONAL</b>	<b>281.075</b>	<b>308.436</b>	<b>589.511</b>	<b>312.295</b>	<b>320.946</b>	<b>633.241</b>	<b>111,1%</b>	<b>104,1%</b>	<b>107,4%</b>

Nota: IC = Imputado Conocido / ID = Imputado Desconocido.

Tabla N°1.1: Resumen de imputados por región

REGIÓN	IMPUTADO			
	Conocido (IC)	% Conocido	Desconocido (ID)	% Desconocido
I	8.283	56,8%	6.301	43,2%
II	15.019	59,7%	10.141	40,3%
III	7.567	63,5%	4.341	36,5%
IV	14.145	58,0%	10.259	42,0%
V	36.689	52,4%	33.278	47,6%
VI	18.566	57,8%	13.565	42,2%
VII	18.762	53,9%	16.036	46,1%
VIII	32.077	46,0%	37.649	54,0%
IX	17.267	52,6%	15.576	47,4%
X	17.252	57,4%	12.816	42,6%
XI	2.457	56,6%	1.885	43,4%
XII	3.343	55,6%	2.671	44,4%
XIV	7.027	50,1%	7.012	49,9%
XV	5.498	58,9%	3.830	41,1%
RM CENTRO NORTE	44.605	49,7%	45.105	50,3%
RM ORIENTE	28.247	43,4%	36.768	56,6%
RM OCCIDENTE	30.266	52,2%	27.660	47,8%
RM SUR	33.253	55,1%	27.118	44,9%
<b>TOTAL NACIONAL</b>	<b>340.323</b>	<b>52,2%</b>	<b>312.011</b>	<b>47,8%</b>

Nota: el imputado será categorizado como "Imputado Conocido" siempre que tenga algún documento que acredite su identificación, como cédula identidad o pasaporte.

**Tabla N°1.2: Información de los delitos por región**  
**Periodo: 1 ENERO - 30 JUNIO 2008**

REGIÓN	DELITOS <sup>(1)</sup>		
	INGRESO	TÉRMINO	TÉRMINO
I	13.378	14.086	<b>105,3%</b>
II	22.313	24.022	<b>107,7%</b>
III	10.655	11.369	<b>106,7%</b>
IV	23.116	28.669	<b>124,0%</b>
V	66.089	65.929	<b>99,8%</b>
VI	31.005	30.425	<b>98,1%</b>
VII	33.092	38.617	<b>116,7%</b>
VIII	66.369	68.410	<b>103,1%</b>
IX	31.804	36.212	<b>113,9%</b>
X	28.171	32.477	<b>115,3%</b>
XI	4.244	4.219	<b>99,4%</b>
XII	5.627	5.688	<b>101,1%</b>
XIV	13.275	14.869	<b>112,0%</b>
XV	8.596	9.358	<b>108,9%</b>
RM CENTRO	80.723	83.214	<b>103,1%</b>
RM ORIENTE	64.260	68.182	<b>106,1%</b>
RM OCCIDENTE	56.015	49.987	<b>89,2%</b>
RM SUR	57.837	66.085	<b>114,3%</b>
<b>TOTAL NACIONAL</b>	<b>616.569</b>	<b>651.818</b>	<b>105,7%</b>

Fuente : Información obtenida de SAF.

(1): La estructura interna de un caso, permite que en él exista más de un delito.

(2): Se consideran los términos realizados durante el año 2008, independiente de la fecha de recepción.

**Tabla N°2: Casos ingresados por región e institución remitora  
Periodo: 1 ENERO - 30 JUNIO 2008**

INSTITUCIÓN REMISORA																RM				TOTAL NACIONAL		
	I	II	III	IV	V	VI	VII	VIII	IX	X	XI	XII	XIV	XV	RM	CN	RM	OR	OCC		RM	SUR
Armada de Chile	3	6	25	5	51	1	2	23	1	101	19	13	7	30	0	0	3	0				<b>290</b>
Carabineros	10.334	18.167	8.140	18.597	53.704	24.848	25.324	54.322	25.064	22.820	2.748	4.274	10.663	6.574	69.175	54.519	47.494	50.290				<b>507.057</b>
Fiscalía	626	1.303	637	967	2.364	1.531	1.795	2.684	1.625	1.260	275	264	497	489	2.122	1.845	1.531	1.459				<b>23.274</b>
Gendarmería	48	179	48	88	275	34	204	273	89	54	15	46	48	110	991	0	47	370				<b>2.919</b>
Policía de investigaciones	551	1.130	881	1.086	4.221	1.029	2.798	3.128	1.931	1.549	602	645	694	560	2.974	2.130	2.471	1.489				<b>29.869</b>
Juzgados de garantía	809	325	116	294	825	505	715	2.035	547	508	19	31	122	274	980	893	500	515				<b>10.013</b>
Otro trib. con competencia criminal	197	199	128	393	731	558	628	1.198	385	666	133	61	350	214	1.275	555	1.332	786				<b>9.789</b>
Querrela o denuncia de instituciones	377	235	134	231	740	266	387	855	288	260	98	112	163	117	373	372	665	627				<b>6.300</b>
<b>TOTAL</b>	<b>12.945</b>	<b>21.544</b>	<b>10.109</b>	<b>21.661</b>	<b>62.911</b>	<b>28.772</b>	<b>31.853</b>	<b>64.518</b>	<b>29.930</b>	<b>27.218</b>	<b>3.909</b>	<b>5.446</b>	<b>12.544</b>	<b>8.368</b>	<b>77.890</b>	<b>60.314</b>	<b>54.043</b>	<b>55.536</b>				<b>589.511</b>

INSTITUCIÓN REMISORA																RM				TOTAL NACIONAL		
	I	II	III	IV	V	VI	VII	VIII	IX	X	XI	XII	XIV	XV	RM	CN	RM	OR	OCC		RM	SUR
Armada de Chile	0,0%	0,0%	0,2%	0,0%	0,1%	0,0%	0,0%	0,0%	0,0%	0,4%	0,5%	0,2%	0,1%	0,4%	0,0%	0,0%	0,0%	0,0%				<b>0,0%</b>
Carabineros	79,8%	84,3%	80,5%	85,9%	85,4%	86,4%	79,5%	84,2%	83,7%	83,8%	70,3%	78,5%	85,0%	78,6%	88,8%	90,4%	87,9%	90,6%				<b>86,0%</b>
Fiscalía	4,8%	6,0%	6,3%	4,5%	3,8%	5,3%	5,6%	4,2%	5,4%	4,6%	7,0%	4,8%	4,0%	5,8%	2,7%	3,1%	2,8%	2,6%				<b>3,9%</b>
Gendarmería	0,4%	0,8%	0,5%	0,4%	0,4%	0,1%	0,6%	0,4%	0,3%	0,2%	0,4%	0,8%	0,4%	1,3%	1,3%	0,0%	0,1%	0,7%				<b>0,5%</b>
Policía de investigaciones	4,3%	5,2%	8,7%	5,0%	6,7%	3,6%	8,8%	4,8%	6,5%	5,7%	15,4%	11,8%	5,5%	6,7%	3,8%	3,5%	4,6%	2,7%				<b>5,1%</b>
Juzgados de garantía	6,2%	1,5%	1,1%	1,4%	1,3%	1,8%	2,2%	3,2%	1,8%	1,9%	0,5%	0,6%	1,0%	3,3%	1,3%	1,5%	0,9%	0,9%				<b>1,7%</b>
Otro trib. con competencia criminal	1,5%	0,9%	1,3%	1,8%	1,2%	1,9%	2,0%	1,9%	1,3%	2,4%	3,4%	1,1%	2,8%	2,6%	1,6%	0,9%	2,5%	1,4%				<b>1,7%</b>
Querrela o denuncia de instituciones	2,9%	1,1%	1,3%	1,1%	1,2%	0,9%	1,2%	1,3%	1,0%	1,0%	2,5%	2,1%	1,3%	1,4%	0,5%	0,6%	1,2%	1,1%				<b>1,1%</b>
<b>TOTAL</b>	<b>100%</b>	<b>100%</b>	<b>100%</b>	<b>100%</b>	<b>100%</b>	<b>100%</b>	<b>100%</b>	<b>100%</b>	<b>100%</b>	<b>100%</b>	<b>100%</b>	<b>100%</b>	<b>100%</b>	<b>100%</b>	<b>100%</b>	<b>100%</b>	<b>100%</b>	<b>100%</b>				<b>100%</b>

Tabla N°3: Delitos ingresados por región y categoría de delit  
Periodo: 1 ENERO - 30 JUNIO 2008

CATEGORÍA DE DELITO																RM			TOTAL NACIONAL			
	I	II	III	IV	V	VI	VII	VIII	IX	X	XI	XII	XIV	XV	RM	CN	RM	OR		OCC	RM	SUR
Robos	970	1.274	476	1.297	4.769	1.444	1.124	5.261	1.264	1.036	69	115	572	307	9.472	5.187	5.292	7.131				47.060
Robos no violentos	2.083	3.259	1.094	3.248	11.320	3.721	4.528	10.294	4.424	3.663	340	471	1.809	905	11.609	15.408	7.495	7.007				92.678
Hurtos	1.445	2.722	1.158	2.582	7.200	3.645	3.990	8.010	3.855	3.696	497	521	1.634	668	7.893	8.766	4.118	3.544				65.944
Otros delitos contra la propiedad	729	1.199	752	1.448	3.896	2.244	2.420	4.160	2.906	2.299	401	542	1.252	456	2.658	2.114	2.492	1.854				33.822
Lesiones	1.963	3.479	1.749	3.607	9.700	5.311	5.398	10.745	5.060	4.786	841	961	2.299	1.303	10.540	6.043	8.083	7.934				89.802
Homicidios	15	14	18	36	66	63	45	55	57	45	5	7	25	4	114	44	46	120				779
Delitos sexuales	204	285	172	348	882	520	515	1.063	547	468	86	88	234	101	966	588	833	768				8.668
Contra la lib. e intimidad de las pers.	1.749	2.785	1.412	2.984	8.384	5.325	4.594	7.553	4.150	3.401	430	880	1.588	1.073	9.321	5.608	7.465	9.201				77.903
Faltas	1.124	2.360	1.025	2.171	6.087	1.912	2.865	4.826	2.204	2.811	364	507	922	760	8.413	4.998	5.759	6.493				55.601
Delitos ley de tránsito	386	717	412	753	1.337	1.018	1.020	1.549	950	1.054	179	324	416	350	918	905	964	676				13.928
Delitos ley de drogas	367	357	220	408	1.146	394	453	731	348	215	27	44	51	305	1.186	554	971	1.110				8.887
Delitos económicos	397	617	263	714	2.186	1.040	1.169	2.076	923	696	139	210	314	319	3.008	2.797	1.323	1.065				19.256
Delitos funcionarios	32	24	20	36	53	23	53	42	23	13	3	10	17	98	47	35	40	592				592
Delitos de leyes especiales	467	384	165	317	933	406	391	1.226	251	542	78	82	232	257	2.044	1.520	1.023	1.078				11.396
Delitos contra la fe pública	43	77	33	93	277	166	112	151	106	66	8	21	32	98	429	242	204	264				2.422
Cuasidelitos	190	379	176	302	772	532	600	1.120	517	391	49	100	163	146	1.061	874	904	812				9.088
Otros delitos	1.214	2.381	1.510	2.772	7.081	3.241	3.815	7.507	4.219	2.979	718	751	1.722	1.527	10.993	8.565	9.008	8.740				78.743
<b>TOTAL</b>	<b>13.378</b>	<b>22.313</b>	<b>10.655</b>	<b>23.116</b>	<b>66.089</b>	<b>31.005</b>	<b>33.092</b>	<b>66.369</b>	<b>31.804</b>	<b>28.171</b>	<b>4.244</b>	<b>5.627</b>	<b>13.275</b>	<b>8.596</b>	<b>80.723</b>	<b>64.260</b>	<b>56.015</b>	<b>57.837</b>				<b>616.569</b>

CATEGORÍA DE DELITO																RM			TOTAL NACIONAL			
	I	II	III	IV	V	VI	VII	VIII	IX	X	XI	XII	XIV	XV	RM	CN	RM	OR		OCC	RM	SUR
Robos	7,3%	5,7%	4,5%	5,6%	7,2%	4,7%	3,4%	7,9%	4,0%	3,7%	1,6%	2,0%	4,3%	3,6%	11,7%	8,1%	9,4%	12,3%				7,6%
Robos no violentos	15,6%	14,6%	10,3%	14,1%	17,1%	12,0%	13,7%	15,5%	13,9%	13,0%	8,0%	8,4%	13,6%	10,5%	14,4%	24,0%	13,4%	12,1%				15,0%
Hurtos	10,8%	12,2%	10,9%	11,2%	10,9%	11,8%	12,1%	12,1%	12,1%	13,1%	11,7%	9,3%	12,3%	7,8%	9,8%	13,6%	7,4%	6,1%				10,7%
Otros delitos contra la propiedad	5,4%	5,4%	7,1%	6,3%	5,9%	7,2%	7,3%	6,3%	9,1%	8,2%	9,4%	9,6%	9,4%	5,3%	3,3%	3,3%	4,4%	3,2%				5,5%
Lesiones	14,7%	15,6%	16,4%	15,6%	14,7%	17,1%	16,3%	16,2%	15,9%	17,0%	19,8%	17,1%	17,3%	15,2%	13,1%	9,4%	14,4%	13,7%				14,6%
Homicidios	0,1%	0,1%	0,2%	0,2%	0,1%	0,2%	0,1%	0,1%	0,2%	0,2%	0,1%	0,1%	0,2%	0,0%	0,1%	0,1%	0,1%	0,2%				0,1%
Delitos sexuales	1,5%	1,3%	1,6%	1,5%	1,3%	1,7%	1,6%	1,6%	1,7%	1,7%	2,0%	1,6%	1,8%	1,2%	0,9%	1,2%	0,9%	1,3%				1,4%
Contra la lib. e intimidad de las pers.	13,1%	12,5%	13,3%	12,9%	12,7%	17,2%	13,9%	11,4%	13,0%	12,1%	10,1%	15,6%	12,0%	12,5%	11,5%	8,7%	13,3%	15,9%				12,6%
Faltas	8,4%	10,6%	9,6%	9,4%	9,2%	6,2%	8,7%	7,3%	6,9%	10,0%	8,6%	9,0%	6,9%	8,8%	10,4%	7,8%	10,3%	11,2%				9,0%
Delitos ley de tránsito	2,9%	3,2%	3,9%	3,3%	2,0%	3,3%	3,1%	2,3%	3,0%	3,7%	4,2%	5,8%	3,1%	4,1%	1,1%	1,4%	1,7%	1,2%				2,3%
Delitos ley de drogas	2,7%	1,6%	2,1%	1,8%	1,7%	1,3%	1,4%	1,1%	1,1%	0,8%	0,6%	0,8%	0,4%	3,5%	1,5%	0,9%	1,9%	1,4%				1,4%
Delitos económicos	3,0%	2,8%	2,5%	3,1%	3,3%	3,4%	3,5%	3,1%	2,9%	2,5%	3,3%	3,7%	2,4%	3,7%	3,7%	4,4%	2,4%	1,8%				3,1%
Delitos funcionarios	0,2%	0,1%	0,2%	0,2%	0,1%	0,1%	0,2%	0,1%	0,1%	0,1%	0,3%	0,1%	0,1%	0,2%	0,1%	0,1%	0,1%	0,1%				0,1%
Delitos de leyes especiales	3,5%	1,7%	1,5%	1,4%	1,4%	1,3%	1,2%	1,8%	0,8%	1,9%	1,8%	1,5%	1,7%	3,0%	2,5%	2,4%	1,8%	1,9%				1,8%
Delitos contra la fe pública	0,3%	0,3%	0,3%	0,4%	0,4%	0,5%	0,3%	0,2%	0,3%	0,2%	0,2%	0,4%	0,2%	1,1%	0,5%	0,4%	0,5%	0,4%				0,4%
Cuasidelitos	1,4%	1,7%	1,7%	1,3%	1,2%	1,7%	1,8%	1,7%	1,6%	1,4%	1,2%	1,8%	1,2%	1,3%	1,4%	1,6%	1,4%	1,4%				1,5%
Otros delitos	9,1%	10,7%	14,2%	12,0%	10,7%	10,5%	11,5%	11,3%	13,3%	10,6%	16,9%	13,3%	13,0%	17,8%	13,6%	13,3%	16,1%	15,1%				12,8%
<b>TOTAL</b>	<b>100%</b>	<b>100%</b>	<b>100%</b>	<b>100%</b>	<b>100%</b>	<b>100%</b>	<b>100%</b>	<b>100%</b>	<b>100%</b>	<b>100%</b>	<b>100%</b>	<b>100%</b>	<b>100%</b>	<b>100%</b>	<b>100%</b>	<b>100%</b>	<b>100%</b>	<b>100%</b>				<b>100%</b>

**Tabla N°3.1: Delitos ingresados por categoría de delitos.**

**Periodo: 1 ENERO - 30 JUNIO 2008**

REGIÓN	IMPUTADO			
	Conocido (IC)	% Conocido	Desconocido (ID)	% Desconocido
Robos	7.280	15,5%	39.780	84,5%
Robos no violentos	8.121	8,8%	84.557	91,2%
Hurtos	22.191	33,7%	43.753	66,3%
Otros delitos contra la propiedad	14.270	42,2%	19.552	57,8%
Lesiones	57.474	64,0%	32.328	36,0%
Homicidios	585	75,1%	194	24,9%
Delitos sexuales	5.003	57,7%	3.665	42,3%
Contra la lib. e intimidad de las	46.961	60,3%	30.942	39,7%
Faltas	48.139	86,6%	7.462	13,4%
Delitos ley de tránsito	13.352	95,9%	576	4,1%
Delitos ley de drogas	6.468	72,8%	2.419	27,2%
Delitos económicos	11.092	57,6%	8.164	42,4%
Delitos funcionarios	270	45,6%	322	54,4%
Delitos de leyes especiales	8.122	71,3%	3.274	28,7%
Delitos contra la fe pública	1.526	63,0%	896	37,0%
Cuasidelitos	6.444	70,9%	2.644	29,1%
Otros delitos	31.429	39,9%	47.314	60,1%
<b>TOTAL NACIONAL</b>	<b>288.727</b>	<b>46,8%</b>	<b>327.842</b>	<b>53,2%</b>

Nota: IC = Imputado Conocido / ID = Imputado Desconocido.

Tabla N°4: Delitos terminados por región y categoría de delito  
Período: 1 ENERO - 30 JUNIO 2008

CATEGORÍA DE DELITO																		TOTAL					
	I	II	III	IV	V	VI	VII	VIII	IX	X	XI	XII	XIV	XV	RM	CN	RM	OR	RM	OCC	RM	SUR	NACIONAL
Robos	907	1.299	491	1.791	3.752	1.306	1.752	5.636	1.578	1.263	73	110	872	378	10.543	5.765	4.987	9.298					51.801
Robos no violentos	2.041	3.733	1.166	4.297	10.312	3.285	6.160	10.371	5.517	4.235	264	421	2.001	957	12.483	14.204	6.906	9.177					97.530
Hurtos	1.632	3.004	1.324	3.190	7.629	3.593	4.564	8.192	4.545	4.221	481	562	1.747	684	8.921	9.887	3.792	4.229					72.197
Otros delitos contra la propiedad	831	1.275	884	1.788	4.189	2.228	2.907	4.428	3.306	2.608	380	557	1.394	450	2.735	2.491	2.192	2.474					37.117
Lesiones	2.222	3.830	1.932	4.474	10.637	5.522	6.441	11.795	5.827	5.620	917	1.032	2.543	1.459	10.824	7.511	7.488	9.569					99.643
Homicidios	11	19	13	30	64	39	35	66	45	36	9	6	25	2	97	45	34	134					710
Delitos sexuales	205	323	226	437	773	426	412	1.072	602	562	89	81	326	138	805	568	588	697					8.330
Contra la lib. e intimidad de las pers.	1.774	2.740	1.471	3.472	8.137	5.442	5.139	7.678	4.296	3.508	400	920	1.641	1.040	9.439	6.519	6.519	10.041					80.176
Faltas	1.135	2.222	1.016	2.505	6.476	1.861	3.205	5.087	2.418	2.977	370	492	1.004	830	8.597	5.810	5.315	6.545					57.865
Delitos ley de tránsito	415	1.065	537	810	1.877	1.078	999	1.896	1.218	1.463	219	337	488	466	987	1.133	988	819					16.795
Delitos ley de drogas	336	216	161	371	961	365	426	585	294	233	25	37	52	280	957	447	773	1.004					7.523
Delitos económicos	519	744	280	983	1.893	977	1.310	1.850	1.036	953	122	226	399	355	2.449	2.484	1.039	1.071					18.690
Delitos funcionarios	30	30	19	33	55	23	47	39	23	27	15	5	11	23	98	21	32	38					569
Delitos de leyes especiales	523	496	159	393	986	420	512	1.015	368	692	92	85	285	482	1.967	1.722	848	1.100					12.145
Delitos contra la fe pública	76	81	35	127	275	193	124	142	122	90	13	25	25	100	336	238	172	223					2.397
Cuasidelitos	225	463	157	382	848	505	582	1.170	565	465	54	80	227	176	1.067	860	786	685					9.297
Otros delitos	1.204	2.482	1.498	3.586	7.065	3.162	4.002	7.388	4.452	3.524	696	712	1.829	1.538	10.909	8.477	7.528	8.981					79.033
<b>TOTAL</b>	<b>14.086</b>	<b>24.022</b>	<b>11.369</b>	<b>28.669</b>	<b>65.929</b>	<b>30.425</b>	<b>38.617</b>	<b>68.410</b>	<b>36.212</b>	<b>32.477</b>	<b>4.219</b>	<b>5.688</b>	<b>14.869</b>	<b>9.358</b>	<b>83.214</b>	<b>68.182</b>	<b>49.987</b>	<b>66.085</b>					<b>651.818</b>

CATEGORÍA DE DELITO																		TOTAL					
	I	II	III	IV	V	VI	VII	VIII	IX	X	XI	XII	XIV	XV	RM	CN	RM	OR	RM	OCC	RM	SUR	NACIONAL
Robos	6,4%	5,4%	4,3%	6,2%	5,7%	4,3%	4,5%	8,2%	4,4%	3,9%	1,7%	1,9%	5,9%	4,0%	12,7%	8,5%	10,0%	14,1%					7,9%
Robos no violentos	14,5%	15,5%	10,3%	15,0%	15,6%	10,8%	16,0%	15,2%	13,0%	13,0%	6,3%	7,4%	13,5%	10,2%	15,0%	20,8%	13,8%	13,9%					15,0%
Hurtos	11,6%	12,5%	11,6%	11,1%	11,6%	11,8%	11,8%	12,0%	12,6%	13,0%	11,4%	9,9%	11,7%	7,3%	10,7%	14,5%	7,6%	6,4%					11,1%
Otros delitos contra la propiedad	5,9%	5,3%	7,8%	6,2%	6,4%	7,3%	7,5%	6,5%	9,1%	8,0%	9,0%	9,8%	9,4%	4,8%	3,3%	3,7%	4,4%	3,7%					5,7%
Lesiones	15,8%	15,9%	17,0%	15,6%	16,1%	18,1%	16,7%	17,2%	16,1%	17,3%	21,7%	18,1%	17,1%	15,6%	13,0%	11,0%	15,0%	14,5%					15,3%
Homicidios	0,1%	0,1%	0,1%	0,1%	0,1%	0,1%	0,1%	0,1%	0,1%	0,1%	0,2%	0,1%	0,2%	0,0%	0,1%	0,1%	0,1%	0,2%					0,1%
Delitos sexuales	1,5%	1,3%	2,0%	1,5%	1,2%	1,4%	1,1%	1,6%	1,7%	1,7%	2,1%	1,4%	2,2%	1,5%	1,0%	0,8%	1,2%	1,1%					1,3%
Contra la lib. e intimidad de las pers.	12,6%	11,4%	12,9%	12,1%	12,3%	17,9%	13,3%	11,2%	11,9%	10,8%	9,5%	16,2%	11,0%	11,1%	11,3%	9,6%	13,0%	15,2%					12,3%
Faltas	8,1%	9,2%	8,9%	8,7%	9,8%	6,1%	8,3%	7,4%	6,7%	9,2%	8,8%	8,6%	6,8%	8,9%	10,3%	8,5%	10,6%	9,9%					8,9%
Delitos ley de tránsito	2,9%	4,4%	4,7%	2,8%	2,8%	3,5%	2,6%	2,8%	3,4%	4,5%	5,2%	5,9%	3,3%	5,0%	1,2%	1,7%	2,0%	1,2%					2,6%
Delitos ley de drogas	2,4%	0,9%	1,4%	1,3%	1,5%	1,2%	1,1%	0,9%	0,8%	0,7%	0,6%	0,7%	0,3%	3,0%	1,2%	0,7%	1,5%	1,5%					1,2%
Delitos económicos	3,7%	3,1%	2,5%	3,4%	2,9%	3,2%	3,4%	2,7%	2,9%	2,9%	2,9%	4,0%	2,7%	3,8%	2,9%	3,6%	2,1%	1,6%					2,9%
Delitos funcionarios	0,2%	0,1%	0,2%	0,1%	0,1%	0,1%	0,1%	0,1%	0,1%	0,1%	0,4%	0,1%	0,1%	0,2%	0,1%	0,0%	0,1%	0,1%					0,1%
Delitos de leyes especiales	3,7%	2,1%	1,4%	1,4%	1,5%	1,4%	1,3%	1,5%	1,0%	2,1%	2,2%	1,5%	1,9%	5,2%	2,4%	2,5%	1,7%	1,7%					1,9%
Delitos contra la fe pública	0,5%	0,3%	0,3%	0,4%	0,4%	0,6%	0,3%	0,2%	0,3%	0,3%	0,3%	0,4%	0,2%	1,1%	0,4%	0,3%	0,3%	0,3%					0,4%
Cuasidelitos	1,6%	1,9%	1,4%	1,3%	1,3%	1,7%	1,5%	1,7%	1,6%	1,4%	1,3%	1,4%	1,5%	1,9%	1,3%	1,3%	1,6%	1,0%					1,4%
Otros delitos	8,5%	10,3%	13,2%	12,5%	10,7%	10,4%	10,4%	10,8%	12,3%	10,9%	16,5%	12,5%	12,3%	16,4%	13,1%	12,4%	15,1%	13,6%					12,1%
<b>TOTAL</b>	<b>100%</b>	<b>100%</b>	<b>100%</b>	<b>100%</b>	<b>100%</b>	<b>100%</b>	<b>100%</b>	<b>100%</b>	<b>100%</b>	<b>100%</b>	<b>100%</b>	<b>100%</b>	<b>100%</b>	<b>100%</b>	<b>100%</b>	<b>100%</b>	<b>100%</b>	<b>100%</b>					<b>100%</b>

Tabla N°5: Término aplicados por región<sup>(1)</sup>  
 Periodo: 1 ENERO - 30 JUNIO 2008

TIPO DE TÉRMINO	I	II	III	IV	V	VI	VII	VIII	IX	X	XI	XII	XIV	XV	RM	CN	RM	OR	RM	OCC	RM	SUR	TOTAL NACIONAL
Sentencia definitiva condenatoria	2.307	5.159	2.305	3.995	11.082	5.416	5.323	7.585	5.117	5.237	807	862	1.646	2.029	12.627	9.960	6.563	11.309					99.329
Sentencia definitiva absolutoria	18	135	43	105	310	102	128	235	88	52	24	39	26	45	69	144	134	129					1.826
Sobreseimiento definitivo	97	704	90	242	978	743	1.044	1.737	366	356	39	68	202	199	641	1.006	804	913					10.229
Sobreseimiento temporal	131	261	172	287	713	404	381	748	380	372	60	78	138	159	759	517	322	735					6.617
Suspensión condicional del proced.	986	3.631	2.384	3.520	10.372	4.903	6.708	9.423	4.515	6.123	814	1.061	1.991	1.108	7.893	7.314	6.432	7.602					86.780
Acuerdo reparatorio	47	498	416	469	985	920	1.421	1.136	800	804	108	160	382	109	365	563	514	330					10.027
Facultad para no investigar	2.150	1.972	1.502	3.044	6.125	2.713	3.836	5.853	3.666	2.674	573	683	1.377	1.174	10.082	5.501	3.473	5.574					61.972
<b>Subtotal Salidas Judiciales:</b>	<b>5.736</b>	<b>12.360</b>	<b>6.912</b>	<b>11.662</b>	<b>30.565</b>	<b>15.201</b>	<b>18.841</b>	<b>26.717</b>	<b>14.932</b>	<b>15.618</b>	<b>2.425</b>	<b>2.951</b>	<b>5.762</b>	<b>4.823</b>	<b>32.436</b>	<b>25.005</b>	<b>18.242</b>	<b>26.592</b>					<b>276.780</b>
Archivo provisional	5.920	12.351	3.573	15.770	28.157	12.501	16.566	32.175	17.060	13.252	932	2.602	7.730	3.867	52.676	40.177	27.725	41.745					334.779
Decisión de no perseverar	410	987	264	606	1.637	1.154	1.000	2.057	1.487	844	273	106	384	275	1.621	2.055	867	1.279					17.306
Principio de oportunidad	3.747	1.640	2.173	4.222	12.628	5.519	5.210	13.317	5.699	5.975	909	705	2.273	923	7.463	3.517	6.120	2.754					84.794
Incompetencia	101	296	268	335	926	494	597	856	606	483	147	81	294	154	825	749	1.023	409					8.644
<b>Subtotal Términos Facultativo:</b>	<b>10.178</b>	<b>15.274</b>	<b>6.278</b>	<b>20.933</b>	<b>43.348</b>	<b>19.668</b>	<b>23.373</b>	<b>48.405</b>	<b>24.852</b>	<b>20.554</b>	<b>2.261</b>	<b>3.494</b>	<b>10.681</b>	<b>5.219</b>	<b>62.585</b>	<b>46.498</b>	<b>35.735</b>	<b>46.187</b>					<b>445.523</b>
Anulación administrativa	10	34	9	127	187	17	51	140	116	29	26	13	68	3	169	201	109	328					1.637
Agrupación a otro caso	687	633	656	1.287	4.244	2.022	1.732	3.219	2.005	1.272	424	324	821	802	3.453	6.312	3.418	4.258					37.569
Otras causales de término	2	7	43	8	94	115	14	79	20	16	6	13	6	1	343	89	331	255					1.442
Otras causales de suspensión	7	14	5	32	60	23	18	67	27	29	10	8	15	0	46	33	27	29					450
<b>Subtotal Otros Términos:</b>	<b>706</b>	<b>688</b>	<b>713</b>	<b>1.454</b>	<b>4.585</b>	<b>2.177</b>	<b>1.815</b>	<b>3.505</b>	<b>2.168</b>	<b>1.346</b>	<b>466</b>	<b>358</b>	<b>910</b>	<b>806</b>	<b>4.011</b>	<b>6.635</b>	<b>3.885</b>	<b>4.870</b>					<b>41.098</b>
<b>TOTAL</b>	<b>16.620</b>	<b>28.322</b>	<b>13.903</b>	<b>34.049</b>	<b>78.498</b>	<b>37.046</b>	<b>44.029</b>	<b>78.627</b>	<b>41.952</b>	<b>37.518</b>	<b>5.152</b>	<b>6.803</b>	<b>17.353</b>	<b>10.848</b>	<b>99.032</b>	<b>78.138</b>	<b>57.862</b>	<b>77.649</b>					<b>763.401</b>
TIPO DE TÉRMINO <sup>(2)</sup>	I	II	III	IV	V	VI	VII	VIII	IX	X	XI	XII	XIV	XV	RM	CN	RM	OR	RM	OCC	RM	SUR	TOTAL NACIONAL
Sentencia definitiva condenatoria	14,5%	18,7%	17,5%	12,3%	15,0%	15,5%	12,6%	10,1%	12,9%	14,5%	17,2%	13,4%	10,0%	20,2%	13,3%	13,9%	12,2%	15,5%					13,8%
Sentencia definitiva absolutoria	0,1%	0,5%	0,3%	0,3%	0,4%	0,3%	0,3%	0,3%	0,2%	0,1%	0,5%	0,6%	0,2%	0,4%	0,1%	0,2%	0,2%	0,2%					0,3%
Sobreseimiento definitivo	0,6%	2,5%	0,7%	0,7%	1,3%	2,1%	2,5%	2,3%	0,9%	1,0%	0,8%	1,1%	1,2%	2,0%	0,7%	1,4%	1,5%	1,3%					1,4%
Sobreseimiento temporal	0,8%	0,9%	1,3%	0,9%	1,0%	1,2%	0,9%	1,0%	1,0%	1,0%	1,3%	1,2%	0,8%	1,6%	0,8%	0,7%	0,6%	1,0%					0,9%
Suspensión condicional del proced.	6,2%	13,1%	18,1%	10,8%	14,0%	14,1%	15,9%	12,5%	11,3%	16,9%	17,4%	16,5%	12,1%	11,0%	8,3%	10,2%	11,9%	10,4%					12,0%
Acuerdo reparatorio	0,3%	1,8%	3,2%	1,4%	1,3%	2,6%	3,4%	1,5%	2,0%	2,2%	2,3%	2,5%	2,3%	1,1%	0,4%	0,8%	1,0%	0,5%					1,4%
Facultad para no investigar	13,5%	7,1%	11,4%	9,3%	8,3%	7,8%	9,1%	7,8%	9,2%	7,4%	12,2%	10,6%	8,4%	11,7%	10,6%	7,7%	6,4%	7,7%					8,6%
<b>Subtotal Salidas Judiciales:</b>	<b>36,0%</b>	<b>44,7%</b>	<b>52,4%</b>	<b>35,8%</b>	<b>41,4%</b>	<b>43,6%</b>	<b>44,6%</b>	<b>35,6%</b>	<b>37,5%</b>	<b>43,2%</b>	<b>51,7%</b>	<b>45,8%</b>	<b>35,0%</b>	<b>48,0%</b>	<b>34,1%</b>	<b>35,0%</b>	<b>33,8%</b>	<b>36,5%</b>					<b>38,3%</b>
Archivo provisional	37,2%	44,7%	27,1%	48,4%	38,1%	35,9%	39,2%	42,8%	42,9%	36,6%	19,9%	40,4%	47,0%	38,5%	55,4%	56,2%	51,4%	57,4%					46,3%
Decisión de no perseverar	2,6%	3,6%	2,0%	1,9%	2,2%	3,3%	2,4%	2,7%	3,7%	2,3%	5,8%	1,6%	2,3%	2,7%	1,7%	2,9%	1,6%	1,8%					2,4%
Principio de oportunidad	23,5%	5,9%	16,5%	13,0%	17,1%	15,8%	12,3%	17,7%	14,3%	16,5%	19,4%	10,9%	13,8%	9,2%	7,9%	4,9%	11,3%	3,8%					11,7%
Incompetencia	0,6%	1,1%	2,0%	1,0%	1,3%	1,4%	1,4%	1,1%	1,5%	1,3%	3,1%	1,3%	1,8%	1,5%	0,9%	1,0%	1,9%	0,6%					1,2%
<b>Subtotal Términos Facultativo:</b>	<b>64,0%</b>	<b>55,3%</b>	<b>47,6%</b>	<b>64,2%</b>	<b>58,6%</b>	<b>56,4%</b>	<b>55,4%</b>	<b>64,4%</b>	<b>62,5%</b>	<b>56,8%</b>	<b>48,3%</b>	<b>54,2%</b>	<b>65,0%</b>	<b>52,0%</b>	<b>65,9%</b>	<b>65,0%</b>	<b>66,2%</b>	<b>63,5%</b>					<b>61,7%</b>
<b>TOTAL</b>	<b>100%</b>	<b>100%</b>	<b>100%</b>	<b>100%</b>	<b>100%</b>	<b>100%</b>	<b>100%</b>	<b>100%</b>	<b>100%</b>	<b>100%</b>	<b>100%</b>	<b>100%</b>	<b>100%</b>	<b>100%</b>	<b>100%</b>	<b>100%</b>	<b>100%</b>	<b>100%</b>					<b>100%</b>

(1): Se consideran los términos aplicados durante el año 2008, independiente de la fecha de recepción.

(2): Los porcentajes de Salidas Judiciales y Términos Facultativos se calculan excluyendo la categoría "Otros términos".





**Tabla N°7: Tiempos promedio de tramitación (en días) por región y categoría de delito<sup>(1)</sup>**  
**Periodo: 1 ENERO - 30 JUNIO 2008**

CATEGORÍA DE DELITO																RM	RM	RM	RM	TOTAL NACIONAL
	I	II	III	IV	V	VI	VII	VIII	IX	X	XI	XII	XIV	XV	CN	OR	OCC	SUR		
Robos	113	93	118	180	118	78	211	97	150	125	171	108	187	164	74	102	74	103	<b>104</b>	
Robos no violentos	106	83	91	114	82	48	136	82	133	97	150	79	152	118	58	56	60	104	<b>85</b>	
Hurtos	77	79	68	110	75	44	82	62	88	66	90	66	83	106	58	54	44	84	<b>69</b>	
Otros delitos contra la propiedad	99	107	85	131	97	63	126	87	101	87	91	68	107	101	84	103	54	117	<b>96</b>	
Lesiones	79	90	80	123	96	54	108	91	98	84	79	76	100	88	75	92	57	111	<b>89</b>	
Homicidios	368	386	248	548	292	244	334	359	393	393	213	210	388	386	288	279	213	363	<b>333</b>	
Delitos sexuales	348	242	302	337	302	176	332	306	256	261	309	244	341	303	227	267	197	275	<b>274</b>	
Contra la lib. e intimidad de las pers.	66	86	64	112	84	52	94	81	74	57	67	61	86	85	67	86	48	104	<b>79</b>	
Faltas	58	41	55	98	54	31	65	51	51	32	42	48	62	79	48	44	23	44	<b>48</b>	
Delitos ley de tránsito	227	190	143	271	162	112	229	182	164	185	106	121	187	255	193	205	132	147	<b>180</b>	
Delitos ley de drogas	285	231	186	224	184	113	186	166	148	198	90	136	265	204	181	154	111	180	<b>177</b>	
Delitos económicos	263	223	192	331	177	123	264	185	210	252	211	252	278	257	182	178	106	177	<b>201</b>	
Delitos funcionarios	230	165	317	255	289	152	265	187	425	171	278	818	523	422	218	198	50	199	<b>243</b>	
Delitos de leyes especiales	146	175	125	219	166	82	173	153	190	117	102	165	136	354	121	110	101	132	<b>144</b>	
Delitos contra la fe pública	346	182	173	318	222	170	319	226	238	225	273	275	232	202	224	203	131	188	<b>220</b>	
Cuasidelitos	274	191	202	345	238	135	262	246	220	227	217	187	304	203	215	198	147	290	<b>226</b>	
Otros delitos	97	100	60	138	88	58	95	81	93	93	64	67	97	67	64	77	39	68	<b>77</b>	
<b>TOTAL</b>	<b>112</b>	<b>101</b>	<b>90</b>	<b>144</b>	<b>98</b>	<b>62</b>	<b>125</b>	<b>94</b>	<b>110</b>	<b>95</b>	<b>95</b>	<b>86</b>	<b>124</b>	<b>131</b>	<b>77</b>	<b>83</b>	<b>58</b>	<b>101</b>	<b>94</b>	

**Tabla N°8: Juicios orales realizados por región y sentencia  
Periodo: 1 ENERO - 30 JUNIO 2008**

REGIÓN	CONDENATORIA		ABSOLUTORIA		TOTAL
	Nº	%	Nº	%	
I	113	90,4%	12	9,6%	<b>125</b>
II	144	73,5%	52	26,5%	<b>196</b>
III	44	78,6%	12	21,4%	<b>56</b>
IV	102	81,0%	24	19,0%	<b>126</b>
V	383	81,1%	89	18,9%	<b>472</b>
VI	72	86,7%	11	13,3%	<b>83</b>
VII	148	83,1%	30	16,9%	<b>178</b>
VIII	315	79,5%	81	20,5%	<b>396</b>
IX	192	88,9%	24	11,1%	<b>216</b>
X	71	83,5%	14	16,5%	<b>85</b>
XI	45	83,3%	9	16,7%	<b>54</b>
XII	29	72,5%	11	27,5%	<b>40</b>
XIV	45	91,8%	4	8,2%	<b>49</b>
XV	112	86,2%	18	13,8%	<b>130</b>
RM CENTRO NORTE	171	88,1%	23	11,9%	<b>194</b>
RM ORIENTE	139	84,2%	26	15,8%	<b>165</b>
RM OCCIDENTE	202	88,6%	26	11,4%	<b>228</b>
RM SUR	202	86,3%	32	13,7%	<b>234</b>
<b>TOTAL NACIONAL</b>	<b>2.529</b>	<b>83,5%</b>	<b>498</b>	<b>16,5%</b>	<b>3.027</b>

**Tabla N°9: Juicios orales realizados por región y categoría de delito<sup>(1)</sup>**  
**Periodo: 1 ENERO - 30 JUNIO 2008**

CATEGORÍA DE DELITO																RM	RM	RM	TOTAL NACIONAL
	I	II	III	IV	V	VI	VII	VIII	IX	X	XI	XII	XIV	XV	CN	OR	OCC	SUR	
Robos	12	43	15	49	160	31	57	154	62	25	6	4	15	14	113	58	96	126	1.040
Robos no violentos	5	29	6	16	57	13	30	60	34	7	6	3	12	6	4	24	26	19	357
Hurtos	3	6	0	1	8	1	1	14	6	1	3	1	0	0	0	2	2	3	52
Otros delitos contra la propiedad	0	2	1	1	7	1	10	4	12	0	3	1	2	0	0	7	3	4	58
Lesiones	0	6	1	5	22	3	15	11	18	6	9	5	2	3	2	13	4	9	134
Homicidios	0	8	3	9	13	4	14	16	14	8	6	3	4	2	19	8	13	27	171
Delitos sexuales	10	17	18	12	58	12	12	40	26	23	5	8	6	9	15	15	31	13	330
Contra la lib. e intimidad de las pers.	0	4	0	2	10	1	3	4	2	0	5	4	1	1	0	4	2	3	46
Faltas	0	2	0	0	4	2	1	1	1	0	0	1	1	0	0	0	3	1	17
Delitos ley de tránsito	1	1	0	1	4	0	1	1	2	1	0	1	0	0	1	1	3	1	19
Delitos ley de drogas	87	52	7	10	69	4	12	45	8	7	2	1	0	89	29	13	24	10	469
Delitos económicos	1	8	2	7	5	2	5	4	8	1	1	5	1	1	2	5	1	2	61
Delitos funcionarios	0	0	0	0	2	0	1	0	1	0	0	0	0	0	0	0	0	0	4
Delitos de leyes especiales	1	6	0	4	11	2	8	21	4	2	1	0	2	1	0	6	8	2	79
Delitos contra la fe pública	0	1	0	0	3	1	1	1	3	1	1	0	1	1	0	3	0	3	20
Cuasidelitos	0	0	0	1	1	0	2	2	0	0	0	0	0	0	0	2	3	0	11
Otros delitos	5	11	3	8	38	6	5	18	15	3	6	3	2	3	9	4	9	11	159
<b>TOTAL</b>	<b>125</b>	<b>196</b>	<b>56</b>	<b>126</b>	<b>472</b>	<b>83</b>	<b>178</b>	<b>396</b>	<b>216</b>	<b>85</b>	<b>54</b>	<b>40</b>	<b>49</b>	<b>130</b>	<b>194</b>	<b>165</b>	<b>228</b>	<b>234</b>	<b>3.027</b>

CATEGORÍA DE DELITO																RM	RM	RM	TOTAL NACIONAL
	I	II	III	IV	V	VI	VII	VIII	IX	X	XI	XII	XIV	XV	CN	OR	OCC	SUR	
Robos	9,6%	21,9%	26,8%	38,9%	33,9%	37,3%	32,0%	38,9%	28,7%	29,4%	11,1%	10,0%	30,6%	10,8%	58,2%	35,2%	42,1%	53,8%	34,4%
Robos no violentos	4,0%	14,8%	10,7%	12,7%	12,1%	15,7%	16,9%	15,2%	15,7%	8,2%	11,1%	7,5%	24,5%	4,6%	2,1%	14,5%	11,4%	8,1%	11,8%
Hurtos	2,4%	3,1%	0,0%	0,8%	1,7%	1,2%	0,6%	3,5%	2,8%	1,2%	5,6%	2,5%	0,0%	0,0%	0,0%	1,2%	0,9%	1,3%	1,7%
Otros delitos contra la propiedad	0,0%	1,0%	1,8%	0,8%	1,5%	1,2%	5,6%	1,0%	5,6%	0,0%	5,6%	2,5%	4,1%	0,0%	0,0%	4,2%	1,3%	1,7%	1,9%
Lesiones	0,0%	3,1%	1,8%	4,0%	4,7%	3,6%	8,4%	2,8%	8,3%	7,1%	16,7%	12,5%	4,1%	2,3%	1,0%	7,9%	1,8%	3,8%	4,4%
Homicidios	0,0%	4,1%	5,4%	7,1%	2,8%	4,8%	7,9%	4,0%	6,5%	9,4%	11,1%	7,5%	8,2%	1,5%	9,8%	4,8%	5,7%	11,5%	5,6%
Delitos sexuales	8,0%	8,7%	32,1%	9,5%	12,3%	14,5%	6,7%	10,1%	12,0%	27,1%	9,3%	20,0%	12,2%	6,9%	7,7%	9,1%	13,6%	5,6%	10,9%
Contra la lib. e intimidad de las pers.	0,0%	2,0%	0,0%	1,6%	2,1%	1,2%	1,7%	1,0%	0,9%	0,0%	9,3%	10,0%	2,0%	0,8%	0,0%	2,4%	0,9%	1,3%	1,5%
Faltas	0,0%	1,0%	0,0%	0,0%	0,8%	2,4%	0,6%	0,3%	0,5%	0,0%	0,0%	2,5%	2,0%	0,0%	0,0%	0,0%	1,3%	0,4%	0,6%
Delitos ley de tránsito	0,8%	0,5%	0,0%	0,8%	0,8%	0,0%	0,6%	0,3%	0,9%	1,2%	0,0%	2,5%	0,0%	0,0%	0,5%	0,6%	1,3%	0,4%	0,6%
Delitos ley de drogas	69,6%	26,5%	12,5%	7,9%	14,6%	4,8%	6,7%	11,4%	3,7%	8,2%	3,7%	2,5%	0,0%	68,5%	14,9%	7,9%	10,5%	4,3%	15,5%
Delitos económicos	0,8%	4,1%	3,6%	5,6%	1,1%	2,4%	2,8%	1,0%	3,7%	1,2%	1,9%	12,5%	2,0%	0,8%	1,0%	3,0%	0,4%	0,9%	2,0%
Delitos funcionarios	0,0%	0,0%	0,0%	0,0%	0,4%	0,0%	0,6%	0,0%	0,5%	0,0%	0,0%	0,0%	0,0%	0,0%	0,0%	0,0%	0,0%	0,0%	0,1%
Delitos de leyes especiales	0,8%	3,1%	0,0%	3,2%	2,3%	2,4%	4,5%	5,3%	1,9%	2,4%	1,9%	0,0%	4,1%	0,8%	0,0%	3,6%	3,5%	0,9%	2,6%
Delitos contra la fe pública	0,0%	0,5%	0,0%	0,0%	0,6%	1,2%	0,6%	0,3%	1,4%	1,2%	1,9%	0,0%	2,0%	0,8%	0,0%	1,8%	0,0%	1,3%	0,7%
Cuasidelitos	0,0%	0,0%	0,0%	0,8%	0,2%	0,0%	1,1%	0,5%	0,0%	0,0%	0,0%	0,0%	0,0%	0,0%	0,0%	1,2%	1,3%	0,0%	0,4%
Otros delitos	4,0%	5,6%	5,4%	6,3%	8,1%	7,2%	2,8%	4,5%	6,9%	3,5%	11,1%	7,5%	4,1%	2,3%	4,6%	2,4%	3,9%	4,7%	5,3%
<b>TOTAL</b>	<b>100%</b>	<b>100%</b>	<b>100%</b>	<b>100%</b>	<b>100%</b>	<b>100%</b>	<b>100%</b>	<b>100%</b>	<b>100%</b>	<b>100%</b>	<b>100%</b>	<b>100%</b>	<b>100%</b>	<b>100%</b>	<b>100%</b>	<b>100%</b>	<b>100%</b>	<b>100%</b>	<b>100%</b>

Fuente : Información obtenida de SAF.

(1): Se considera una categoría de delito por juicio oral.

**Tabla N° 10:** Tiempos promedio de tramitación (en días) de juicios orales por región y categoría de delito<sup>(1)</sup>  
**Periodo: 1 ENERO - 30 JUNIO 2008**

CATEGORÍA DE DELITO																RM	RM	RM	TOTAL NACIONAL
	I	II	III	IV	V	VI	VII	VIII	IX	X	XI	XII	XIV	XV	CN	RM	OR	OCC	
Robos	279	246	431	575	316	267	434	321	297	399	218	250	234	305	309	251	261	322	<b>322</b>
Robos no violentos	306	352	352	494	338	279	438	303	261	330	198	514	292	224	405	240	284	243	<b>320</b>
Hurtos	624	290	0	669	440	161	398	396	215	297	295	721	0	0	0	293	433	436	<b>382</b>
Otros delitos contra la propiedad	0	248	523	502	315	332	279	370	359	0	392	162	551	0	0	321	329	280	<b>335</b>
Lesiones	0	320	202	667	400	198	683	674	370	395	302	311	327	547	377	335	301	517	<b>441</b>
Homicidios	0	290	294	614	425	541	415	441	355	457	205	233	464	382	488	424	386	450	<b>423</b>
Delitos sexuales	526	395	647	932	547	430	811	632	460	464	271	549	501	488	629	574	461	582	<b>553</b>
Contra la lib. e intimidad de las pers.	0	269	0	1260	297	327	411	512	341	0	243	411	364	311	0	352	209	208	<b>366</b>
Faltas	0	180	0	0	354	194	590	216	208	0	0	671	308	0	0	0	307	0	<b>299</b>
Delitos ley de tránsito	721	427	0	1081	394	0	234	589	125	861	0	157	0	0	259	228	293	212	<b>393</b>
Delitos ley de drogas	309	276	486	444	381	265	578	330	361	277	190	446	0	332	375	300	366	397	<b>343</b>
Delitos económicos	549	955	478	1206	668	531	848	748	756	1134	926	705	473	407	531	419	498	509	<b>761</b>
Delitos funcionarios	0	0	0	0	789	0	525	0	614	0	0	0	0	0	0	0	0	0	<b>679</b>
Delitos de leyes especiales	189	369	0	580	411	181	550	382	262	427	202	0	575	194	0	290	264	252	<b>378</b>
Delitos contra la fe pública	0	266	0	0	465	252	576	1180	386	152	549	0	393	622	0	230	0	295	<b>406</b>
Cuasidelitos	0	0	0	1270	193	0	405	774	0	0	0	0	0	0	0	298	438	0	<b>521</b>
Otros delitos	350	307	453	702	336	331	424	350	407	422	234	512	222	253	245	312	251	422	<b>359</b>
<b>TOTAL</b>	<b>337</b>	<b>325</b>	<b>492</b>	<b>659</b>	<b>376</b>	<b>310</b>	<b>497</b>	<b>384</b>	<b>349</b>	<b>417</b>	<b>269</b>	<b>451</b>	<b>342</b>	<b>340</b>	<b>363</b>	<b>312</b>	<b>316</b>	<b>358</b>	<b>377</b>

Tabla N°11: Sentencias aplicadas por procedimiento y región.  
Periodo: 1 ENERO - 30 JUNIO 2008

PROCEDIMIENTO	SENTENCIA	I	II	III	IV	V	VI	VII	VIII	IX	X	XI	XII	XIV	XV	RM CN	RM OR	RM OCC	RM SUR	TOTAL NACIONAL
SIMPLIFICADOS (FALTAS)	Condenatoria	27	212	95	333	409	332	441	249	339	172	111	76	113	114	599	129	714	370	4.835
	Absolutoria	0	10	6	15	4	3	4	7	3	2	5	1	0	2	6	4	5	4	81
	TOTAL	27	222	101	348	413	335	445	256	342	174	116	77	113	116	605	133	719	374	4.916
SIMPLIFICADOS (SIMPLES DELITOS)	Condenatoria	779	1.414	721	1.596	3.405	2.299	1.583	2.358	1.922	2.013	351	382	708	748	3.338	3.198	1.898	2.249	30.962
	Absolutoria	1	20	18	24	96	27	19	41	27	26	5	5	9	11	16	38	24	16	423
	TOTAL	780	1.434	739	1.620	3.501	2.326	1.602	2.399	1.949	2.039	356	387	717	759	3.354	3.236	1.922	2.265	31.385
MONITORIOS	Condenatoria	915	2.852	988	1.103	4.006	1.179	2.171	3.105	1.095	2.197	124	172	297	720	6.225	4.012	2.110	6.056	39.327
	Absolutoria	0	0	0	0	0	0	0	0	0	0	0	0	0	0	0	0	0	0	0
	TOTAL	915	2.852	988	1.103	4.006	1.179	2.171	3.105	1.095	2.197	124	172	297	720	6.225	4.012	2.110	6.056	39.327
ABREVIADOS	Condenatoria	349	331	389	607	2.142	1.189	745	1.043	1.336	646	88	161	391	259	1.570	1.849	1.104	1.766	15.965
	Absolutoria	0	2	1	6	27	10	3	10	8	5	3	2	3	0	0	3	6	6	95
	TOTAL	349	333	390	613	2.169	1.199	748	1.053	1.344	651	91	163	394	259	1.570	1.852	1.110	1.772	16.060
TOTAL	Condenatoria	2.070	4.809	2.193	3.639	9.962	4.999	4.940	6.755	4.692	5.028	674	791	1.509	1.841	11.732	9.188	5.826	10.441	91.089
	Absolutoria	1	32	25	45	127	40	26	58	38	33	13	8	12	13	22	45	35	26	599
	TOTAL	2.071	4.841	2.218	3.684	10.089	5.039	4.966	6.813	4.730	5.061	687	799	1.521	1.854	11.754	9.233	5.861	10.467	91.688

PROCEDIMIENTO	SENTENCIA	I	II	III	IV	V	VI	VII	VIII	IX	X	XI	XII	XIV	XV	RM CN	RM OR	RM OCC	RM SUR	TOTAL NACIONAL
SIMPLIFICADOS (FALTAS)	Condenatoria	100,0%	95,5%	94,1%	95,7%	99,0%	99,1%	99,1%	97,3%	99,1%	98,9%	95,7%	98,7%	100,0%	98,3%	99,0%	97,0%	99,3%	98,9%	98,4%
	Absolutoria	0,0%	4,5%	5,9%	4,3%	1,0%	0,9%	0,9%	2,7%	0,9%	1,1%	4,3%	1,3%	0,0%	1,7%	1,0%	3,0%	0,7%	1,1%	1,6%
	TOTAL	100%	100%	100%	100%	100%	100%	100%	100%	100%	100%	100%	100%	100%	100%	100%	100%	100%	100%	100%
SIMPLIFICADOS (SIMPLES DELITOS)	Condenatoria	99,9%	98,6%	97,6%	98,5%	97,3%	98,8%	98,8%	98,3%	98,6%	98,7%	98,6%	98,7%	98,7%	98,6%	99,5%	98,8%	98,8%	99,3%	98,7%
	Absolutoria	0,1%	1,4%	2,4%	1,5%	2,7%	1,2%	1,2%	1,7%	1,4%	1,3%	1,4%	1,3%	1,3%	1,4%	0,5%	1,2%	1,2%	0,7%	1,3%
	TOTAL	100%	100%	100%	100%	100%	100%	100%	100%	100%	100%	100%	100%	100%	100%	100%	100%	100%	100%	100%
MONITORIOS	Condenatoria	100%	100,0%	100,0%	100,0%	100,0%	100,0%	100,0%	100,0%	100,0%	100,0%	100,0%	100,0%	100,0%	100,0%	100,0%	100,0%	100,0%	100,0%	100%
	Absolutoria	0,0%	0,0%	0,0%	0,0%	0,0%	0,0%	0,0%	0,0%	0,0%	0,0%	0,0%	0,0%	0,0%	0,0%	0,0%	0,0%	0,0%	0,0%	0,0%
	TOTAL	100%	100%	100%	100%	100%	100%	100%	100%	100%	100%	100%	100%	100%	100%	100%	100%	100%	100%	100%
ABREVIADOS	Condenatoria	100,0%	99,4%	99,7%	99,0%	98,8%	99,2%	99,6%	99,1%	99,4%	99,2%	96,7%	98,8%	99,2%	100,0%	100,0%	99,8%	99,5%	99,7%	99,4%
	Absolutoria	0,0%	0,6%	0,3%	1,0%	1,2%	0,8%	0,4%	0,9%	0,6%	0,8%	3,3%	1,2%	0,8%	0,0%	0,0%	0,2%	0,5%	0,3%	0,6%
	TOTAL	100%	100%	100%	100%	100%	100%	100%	100%	100%	100%	100%	100%	100%	100%	100%	100%	100%	100%	100%

**Tabla N°12: Audiencias realizadas e imputados formalizados por región.  
Periodo: 1 ENERO - 30 JUNIO 2008**

<b>REGIÓN</b>	<b>AUDIENCIAS DE FORMALIZACIÓN</b>	<b>AUDIENCIAS DE CONTROL DE DETENCIÓN</b>	<b>IMPUTADOS FORMALIZADOS</b>
I	466	1.576	1.712
II	3.264	4.042	4.287
III	473	1.694	1.721
IV	2.347	3.419	3.163
V	7.672	7.776	8.938
VI	2.576	4.718	5.618
VII	4.279	4.138	4.615
VIII	4.945	6.202	6.963
IX	2.967	4.408	5.284
X	3.107	3.989	5.160
XI	488	476	626
XII	479	488	554
XIV	1.210	1.577	2.011
XV	429	1.358	1.551
RM CENTRO NORTE	2.454	10.441	11.523
RM ORIENTE	3.374	7.712	9.206
RM OCCIDENTE	2.415	6.834	8.263
RM SUR	1.833	10.303	10.577
<b>TOTAL NACIONAL</b>	<b>44.778</b>	<b>81.151</b>	<b>91.772</b>

**Tabla N°13:** Medidas cautelares (art. 155) y prisiones preventivas otorgadas.

**Periodo: 1 ENERO - 30 JUNIO 2008**

<b>REGIÓN</b>	<b>MEDIDAS CAUTELARES (art. 155)</b>	<b>PRISIONES PREVENTIVAS OTORGADAS</b>
I	782	521
II	2.199	549
III	1.609	312
IV	2.365	347
V	5.445	1.248
VI	3.039	764
VII	3.575	624
VIII	5.628	936
IX	5.966	835
X	2.338	394
XI	390	90
XII	640	62
XIV	2.215	218
XV	855	233
RM CENTRO NORTE	5.389	1.407
RM ORIENTE	4.411	981
RM OCCIDENTE	3.507	831
RM SUR	6.323	1.758
<b>TOTAL NACIONAL</b>	<b>56.676</b>	<b>12.110</b>



## **SEGUNDA PARTE**

**PERIODO:**

**INICIO REFORMA - 30 JUNIO 2008**

**Tabla N°14:** Resumen de información estadística por región  
**Periodo: INICIO REFORMA - 30 JUNIO 2008**

REGIÓN	CASOS			DELITOS		
	INGRESO	TÉRMINO	% TÉRMINO	INGRESO	TÉRMINO	% TÉRMINO
I	115.041	108.298	94,1%	121.658	110.330	90,7%
II	218.792	208.965	95,5%	230.326	213.046	92,5%
III	110.347	105.773	95,9%	117.313	108.992	92,9%
IV	251.602	239.440	95,2%	272.144	244.027	89,7%
V	473.741	439.741	92,8%	511.775	448.990	87,7%
VI	204.499	194.367	95,0%	220.854	200.236	90,7%
VII	353.967	334.491	94,5%	377.788	342.301	90,6%
VIII	469.653	437.963	93,3%	486.648	445.702	91,6%
IX	365.694	352.630	96,4%	391.304	359.611	91,9%
X	194.864	185.261	95,1%	205.070	188.583	92,0%
XI	30.808	29.000	94,1%	33.505	30.498	91,0%
XII	48.325	46.128	95,5%	50.648	46.943	92,7%
XIV	96.432	90.397	93,7%	103.444	92.656	89,6%
XV	74.293	70.081	94,3%	77.604	70.874	91,3%
RM CENTRO NORTE	398.595	366.047	91,8%	416.425	369.327	88,7%
RM ORIENTE	330.168	306.473	92,8%	371.712	310.405	83,5%
RM OCCIDENTE	265.106	245.584	92,6%	279.349	247.935	88,8%
RM SUR	282.968	256.131	90,5%	298.838	259.354	86,8%
<b>TOTAL NACIONAL</b>	<b>4.284.895</b>	<b>4.016.770</b>	<b>93,7%</b>	<b>4.566.405</b>	<b>4.089.810</b>	<b>89,6%</b>

**Tabla N°15: Casos ingresados y terminados por región y año  
Periodo: INICIO REFORMA - 30 JUNIO 2008**

REGIÓN	2000 - 2004		2005		2006		2007		2008		TOTAL	
	INGRESO	TÉRMINO	INGRESO	TÉRMINO	INGRESO	TÉRMINO	INGRESO	TÉRMINO	INGRESO	TÉRMINO	INGRESO	TÉRMINO
I	38.012	32.957	19.532	17.972	20.974	20.783	23.578	22.905	12.945	13.681	<b>115.041</b>	<b>108.298</b>
II	92.793	83.789	33.585	31.128	33.967	30.730	36.903	40.005	21.544	23.313	<b>218.792</b>	<b>208.965</b>
III	49.402	44.596	15.704	15.152	16.702	16.372	18.430	18.977	10.109	10.676	<b>110.347</b>	<b>105.773</b>
IV	121.027	108.945	33.751	31.387	35.241	34.256	39.922	37.134	21.661	27.718	<b>251.602</b>	<b>239.440</b>
V	94.213	75.087	99.514	86.783	101.872	100.541	115.231	113.876	62.911	63.454	<b>473.741</b>	<b>439.741</b>
VI	36.644	30.733	39.753	37.020	45.789	41.867	53.541	56.173	28.772	28.574	<b>204.499</b>	<b>194.367</b>
VII	155.501	141.203	52.859	48.414	54.538	49.525	59.216	58.390	31.853	36.959	<b>353.967</b>	<b>334.491</b>
VIII	88.552	69.623	95.119	81.315	102.083	97.367	119.381	122.930	64.518	66.728	<b>469.653</b>	<b>437.963</b>
IX	182.377	169.025	45.872	42.198	51.793	49.717	55.722	56.930	29.930	34.760	<b>365.694</b>	<b>352.630</b>
X	35.483	26.637	40.383	36.109	43.267	41.969	48.513	48.976	27.218	31.570	<b>194.864</b>	<b>185.261</b>
XI	9.192	7.302	5.410	5.448	5.706	5.535	6.591	6.811	3.909	3.904	<b>30.808</b>	<b>29.000</b>
XII	15.353	13.429	8.412	8.202	9.087	8.518	10.027	10.503	5.446	5.476	<b>48.325</b>	<b>46.128</b>
XIV	18.765	14.518	20.023	17.482	21.553	21.078	23.547	23.044	12.544	14.275	<b>96.432</b>	<b>90.397</b>
XV	23.676	20.143	12.873	10.758	14.788	14.937	14.588	15.065	8.368	9.178	<b>74.293</b>	<b>70.081</b>
RM CENTRO NORTE	0	0	56.292	39.588	122.039	107.293	142.374	137.170	77.890	81.996	<b>398.595</b>	<b>366.047</b>
RM ORIENTE	0	0	53.772	32.727	100.067	91.447	116.015	115.588	60.314	66.711	<b>330.168</b>	<b>306.473</b>
RM OCCIDENTE	0	0	39.132	25.398	77.001	76.942	94.930	93.688	54.043	49.556	<b>265.106</b>	<b>245.584</b>
RM SUR	0	0	38.662	15.361	88.105	87.341	100.665	88.717	55.536	64.712	<b>282.968</b>	<b>256.131</b>
<b>TOTAL NACIONAL</b>	<b>960.990</b>	<b>837.987</b>	<b>710.648</b>	<b>582.442</b>	<b>944.572</b>	<b>896.218</b>	<b>1.079.174</b>	<b>1.066.882</b>	<b>589.511</b>	<b>633.241</b>	<b>4.284.895</b>	<b>4.016.770</b>

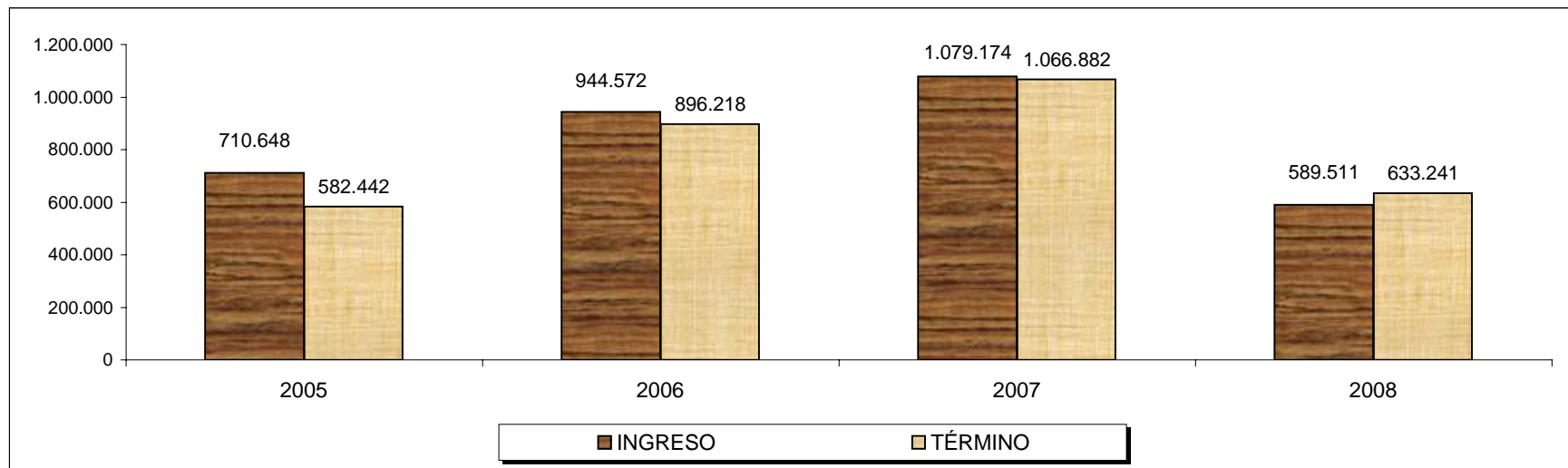

**Tabla N°16: Delitos ingresados y terminados por región y año**  
**Periodo: INICIO REFORMA - 30 JUNIO 2008**

REGIÓN	2000 - 2004		2005		2006		2007		2008		TOTAL	
	INGRESO	TÉRMINO	INGRESO	TÉRMINO	INGRESO	TÉRMINO	INGRESO	TÉRMINO	INGRESO	TÉRMINO	INGRESO	TÉRMINO
I	40.770	33.399	20.878	18.239	22.064	21.157	24.568	23.449	13.378	14.086	121.658	110.330
II	97.732	85.009	35.867	31.655	35.795	31.343	38.619	41.017	22.313	24.022	230.326	213.046
III	52.842	45.244	16.720	15.512	17.590	16.980	19.506	19.887	10.655	11.369	117.313	108.992
IV	129.150	110.480	38.131	31.839	39.079	34.979	42.668	38.060	23.116	28.669	272.144	244.027
V	100.412	70.881	110.011	92.145	111.624	102.913	123.639	117.122	66.089	65.929	511.775	448.990
VI	38.732	30.645	42.093	37.671	50.259	42.694	58.765	58.801	31.005	30.425	220.854	200.236
VII	168.582	140.276	56.855	50.915	57.287	51.891	61.972	60.602	33.092	38.617	377.788	342.301
VIII	93.091	69.326	99.152	82.498	105.066	100.213	122.970	125.255	66.369	68.410	486.648	445.702
IX	194.972	171.119	49.148	42.838	55.651	50.704	59.729	58.738	31.804	36.212	391.304	359.611
X	38.340	27.053	42.831	36.637	45.225	42.492	50.503	49.924	28.171	32.477	205.070	188.583
XI	10.102	7.444	5.863	5.654	6.144	5.950	7.152	7.231	4.244	4.219	33.505	30.498
XII	16.182	13.518	8.880	8.277	9.525	8.660	10.434	10.800	5.627	5.688	50.648	46.943
XIV	20.138	14.729	22.052	17.724	22.818	21.490	25.161	23.844	13.275	14.869	103.444	92.656
XV	25.139	20.231	13.562	10.833	15.353	15.110	14.954	15.342	8.596	9.358	77.604	70.874
RM CENTRO NORTE	0	0	59.448	39.799	128.009	108.039	148.245	138.275	80.723	83.214	416.425	369.327
RM ORIENTE	0	0	59.165	32.978	117.504	92.107	130.783	117.138	64.260	68.182	371.712	310.405
RM OCCIDENTE	0	0	41.916	25.580	81.304	77.888	100.114	94.480	56.015	49.987	279.349	247.935
RM SUR	0	0	41.248	15.468	93.586	87.900	106.167	89.901	57.837	66.085	298.838	259.354
<b>TOTAL NACIONAL</b>	<b>1.026.184</b>	<b>839.354</b>	<b>763.820</b>	<b>596.262</b>	<b>1.013.883</b>	<b>912.510</b>	<b>1.145.949</b>	<b>1.089.866</b>	<b>616.569</b>	<b>651.818</b>	<b>4.566.405</b>	<b>4.089.810</b>

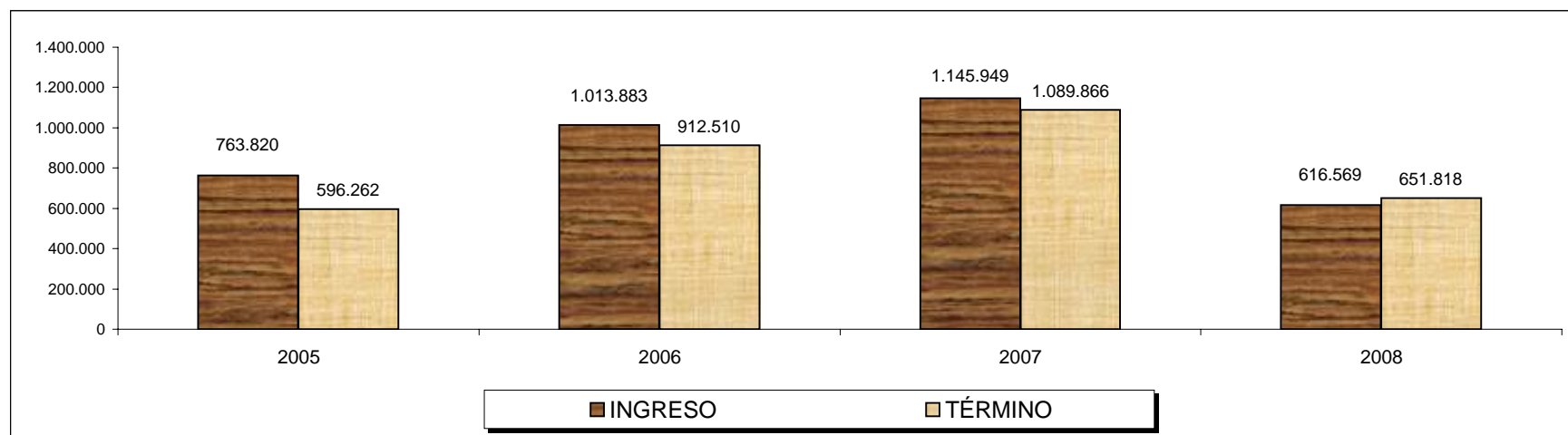

**Tabla N°17: Casos ingresados por región e institución remitora**  
**Periodo: INICIO REFORMA - 30 JUNIO 2008**

INSTITUCIÓN REMISORA																RM	RM	RM	RM	TOTAL NACIONAL
	I	II	III	IV	V	VI	VII	VIII	IX	X	XI	XII	XIV	XV	CN	OR	OCC	SUR		
Armada de Chile	58	196	310	61	230	11	32	306	11	824	148	70	59	192	0	0	4	0	<b>2.512</b>	
Carabineros	94.212	180.828	90.453	216.881	408.930	177.864	289.945	407.473	313.523	162.202	22.283	37.543	82.151	56.105	351.101	302.171	231.617	254.227	<b>3.679.509</b>	
Fiscalía	5.670	13.736	6.455	11.791	18.092	11.184	19.319	20.391	19.961	10.928	2.737	2.791	3.820	5.093	16.226	10.086	9.462	9.324	<b>197.066</b>	
Gendarmería	401	1.316	556	1.069	1.860	256	1.629	1.852	1.102	428	181	257	382	1.104	4.411	3	291	2.060	<b>19.158</b>	
Policía de investigaciones	4.729	13.498	8.217	11.951	26.917	6.982	28.140	20.406	18.046	12.259	3.652	5.667	6.401	4.061	14.821	10.015	12.206	7.440	<b>215.408</b>	
Juzgados de garantía	5.862	3.433	1.756	3.811	5.930	3.029	7.735	8.119	4.709	2.752	159	208	869	5.360	6.015	4.487	3.268	4.121	<b>71.623</b>	
Otro trib. con competencia criminal	1.087	2.646	1.073	3.567	6.190	3.855	5.224	8.056	4.899	3.839	1.051	852	1.711	1.024	4.684	2.395	4.863	3.556	<b>60.572</b>	
Querrela o denuncia de instituciones	3.022	3.139	1.527	2.471	5.592	1.318	1.943	3.050	3.443	1.632	597	937	1.039	1.354	1.337	1.011	3.395	2.240	<b>39.047</b>	
<b>TOTAL</b>	<b>115.041</b>	<b>218.792</b>	<b>110.347</b>	<b>251.602</b>	<b>473.741</b>	<b>204.499</b>	<b>353.967</b>	<b>469.653</b>	<b>365.694</b>	<b>194.864</b>	<b>30.808</b>	<b>48.325</b>	<b>96.432</b>	<b>74.293</b>	<b>398.595</b>	<b>330.168</b>	<b>265.106</b>	<b>282.968</b>	<b>4.284.895</b>	

INSTITUCIÓN REMISORA																RM	RM	RM	RM	TOTAL NACIONAL
	I	II	III	IV	V	VI	VII	VIII	IX	X	XI	XII	XIV	XV	CN	OR	OCC	SUR		
Armada de Chile	0,1%	0,1%	0,3%	0,0%	0,0%	0,0%	0,0%	0,1%	0,0%	0,4%	0,5%	0,1%	0,1%	0,3%	0,0%	0,0%	0,0%	0,0%	<b>0,1%</b>	
Carabineros	81,9%	82,6%	82,0%	86,2%	86,3%	87,0%	81,9%	86,8%	85,7%	83,2%	72,3%	77,7%	85,2%	75,5%	88,1%	91,5%	87,4%	89,8%	<b>85,9%</b>	
Fiscalía	4,9%	6,3%	5,8%	4,7%	3,8%	5,5%	5,5%	4,3%	5,5%	5,6%	8,9%	5,8%	4,0%	6,9%	4,1%	3,1%	3,6%	3,3%	<b>4,6%</b>	
Gendarmería	0,3%	0,6%	0,5%	0,4%	0,4%	0,1%	0,5%	0,4%	0,3%	0,2%	0,6%	0,5%	0,4%	1,5%	1,1%	0,0%	0,1%	0,7%	<b>0,4%</b>	
Policía de investigaciones	4,1%	6,2%	7,4%	4,7%	5,7%	3,4%	7,9%	4,3%	4,9%	6,3%	11,9%	11,7%	6,6%	5,5%	3,7%	3,0%	4,6%	2,6%	<b>5,0%</b>	
Juzgados de garantía	5,1%	1,6%	1,6%	1,5%	1,3%	1,5%	2,2%	1,7%	1,3%	1,4%	0,5%	0,4%	0,9%	7,2%	1,5%	1,4%	1,2%	1,5%	<b>1,7%</b>	
Otro trib. con competencia criminal	0,9%	1,2%	1,0%	1,4%	1,3%	1,9%	1,5%	1,7%	1,3%	2,0%	3,4%	1,8%	1,8%	1,4%	1,2%	0,7%	1,8%	1,3%	<b>1,4%</b>	
Querrela o denuncia de instituciones	2,6%	1,4%	1,4%	1,0%	1,2%	0,6%	0,5%	0,6%	0,9%	0,8%	1,9%	1,9%	1,1%	1,8%	0,3%	0,3%	1,3%	0,8%	<b>0,9%</b>	
<b>TOTAL</b>	<b>100%</b>	<b>100%</b>	<b>100%</b>	<b>100%</b>	<b>100%</b>	<b>100%</b>	<b>100%</b>	<b>100%</b>	<b>100%</b>	<b>100%</b>	<b>100%</b>	<b>100%</b>	<b>100%</b>	<b>100%</b>	<b>100%</b>	<b>100%</b>	<b>100%</b>	<b>100%</b>	<b>100%</b>	

**Tabla N°18: Casos ingresados a nivel nacional por institución remitora y año**  
**Periodo: INICIO REFORMA - 30 JUNIO 2008**

INSTITUCIÓN REMISORA	2000 - 2004	2005	2006	2007	2008	TOTAL
Armada de Chile	652	490	564	516	290	<b>2.512</b>
Carabineros	814.457	612.211	811.799	933.985	507.057	<b>3.679.509</b>
Fiscalía	50.010	34.236	44.928	44.618	23.274	<b>197.066</b>
Gendarmería	3.571	2.798	4.539	5.331	2.919	<b>19.158</b>
Policía de investigaciones	55.355	35.101	45.645	49.438	29.869	<b>215.408</b>
Juzgados de garantía	14.726	10.727	15.610	20.547	10.013	<b>71.623</b>
Otro trib. con competencia criminal	11.242	9.279	14.481	15.781	9.789	<b>60.572</b>
Querrela o denuncia de instituciones	10.977	5.806	7.006	8.958	6.300	<b>39.047</b>
<b>TOTAL</b>	<b>960.990</b>	<b>710.648</b>	<b>944.572</b>	<b>1.079.174</b>	<b>589.511</b>	<b>4.284.895</b>

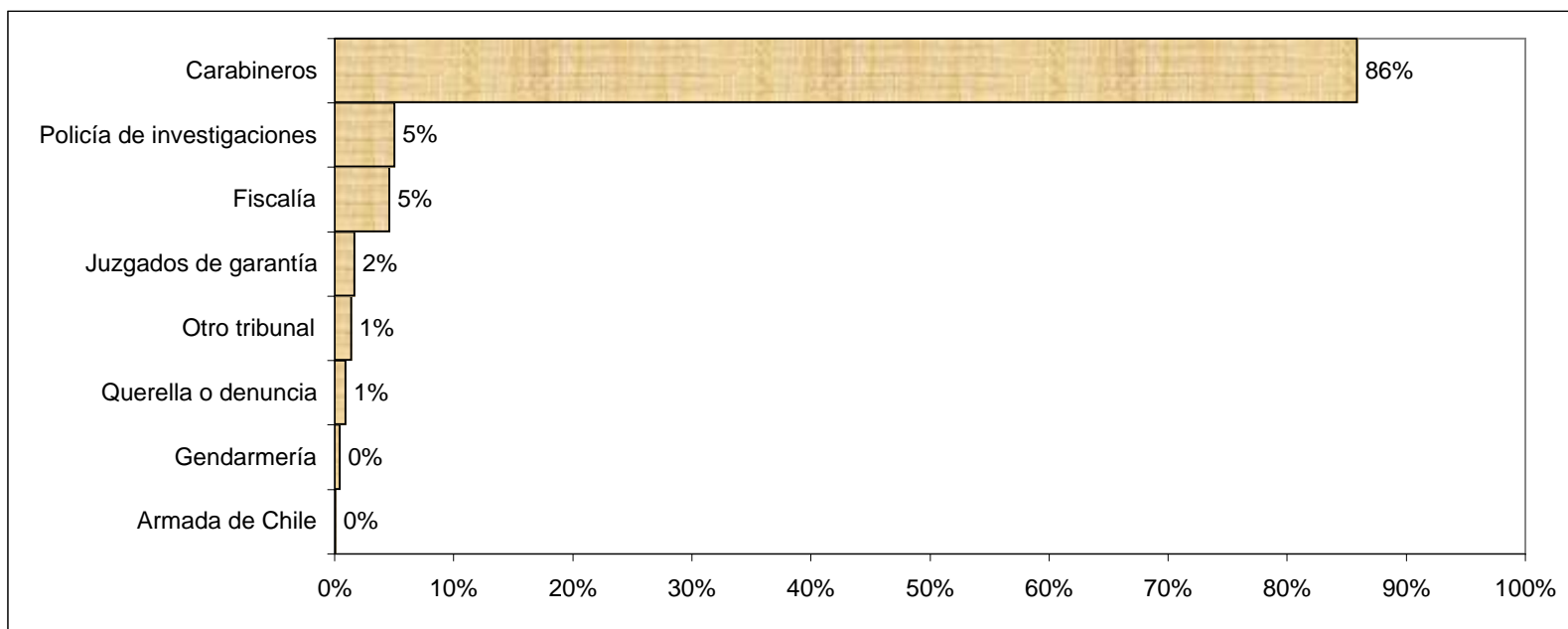

**Tabla N°19: Delitos ingresados por región y categoría de deli  
Período: INICIO REFORMA - 30 JUNIO 2008**

CATEGORÍA DE DELITO	I	II	III	IV	V	VI	VII	VIII	IX	X	XI	XII	XIV	XV	RM CN	RM OR	RM OCC	RM SUR	TOTAL
Robos	8.150	11.150	5.114	15.338	40.662	11.990	16.104	38.028	12.762	6.988	465	1.119	4.287	3.198	57.640	35.032	27.343	42.535	<b>337.905</b>
Robos no violentos	24.262	38.436	19.810	54.650	112.762	35.312	66.346	88.805	61.524	31.719	3.212	5.862	19.858	12.280	70.349	105.967	46.993	46.602	<b>844.749</b>
Hurtos	13.682	39.346	16.076	36.045	68.150	31.898	63.092	68.829	60.836	30.271	4.868	6.576	15.144	8.084	49.843	57.997	26.303	21.731	<b>618.771</b>
Otros delitos contra la propiedad	6.996	12.762	8.679	19.442	31.116	16.886	31.503	34.239	41.138	18.454	3.637	5.748	10.844	4.053	15.014	13.949	13.811	11.359	<b>299.630</b>
Lesiones	15.240	31.396	16.357	36.385	67.689	35.316	53.528	72.611	56.039	32.475	6.324	8.370	15.530	10.903	52.307	31.068	39.934	41.210	<b>622.682</b>
Homicidios	128	249	129	407	544	315	694	616	760	357	102	105	202	43	611	273	294	761	<b>6.590</b>
Delitos sexuales	1.718	3.417	1.960	4.031	6.941	4.104	5.281	7.931	6.946	3.861	771	970	1.656	1.166	5.168	3.370	4.457	4.526	<b>68.274</b>
Contra la lib. e intimidación de las pers.	11.755	20.630	12.318	23.271	45.731	25.258	40.105	42.081	30.342	18.867	3.374	5.782	9.815	7.137	35.984	23.998	28.958	36.604	<b>422.010</b>
Faltas	8.773	17.877	10.225	23.967	38.860	12.125	22.425	37.824	42.515	19.612	2.190	3.327	6.535	5.279	36.742	23.749	21.441	29.851	<b>363.317</b>
Delitos ley de tránsito	3.835	7.945	4.012	7.991	9.748	8.024	9.400	10.775	10.552	6.392	1.274	2.688	2.238	3.471	5.378	5.134	5.361	4.554	<b>108.772</b>
Delitos ley de drogas	3.406	4.353	1.947	4.480	7.124	2.476	4.548	4.059	2.374	1.143	249	302	448	2.912	5.430	2.380	3.515	5.926	<b>57.072</b>
Delitos económicos	4.898	8.608	3.939	10.162	17.006	8.338	16.091	14.637	13.809	6.734	1.269	1.868	2.793	3.135	19.014	13.470	6.740	6.188	<b>158.699</b>
Delitos funcionarios	194	485	198	325	435	177	498	305	290	138	93	87	76	175	603	201	247	230	<b>4.757</b>
Delitos de leyes especiales	5.459	4.650	1.325	2.802	6.358	2.826	3.339	6.535	2.380	2.848	340	538	1.128	3.689	9.462	6.819	5.076	5.243	<b>70.817</b>
Delitos contra la fe pública	1.074	1.067	522	1.406	2.405	1.119	1.460	1.422	1.455	634	133	202	265	678	2.692	1.486	1.124	1.448	<b>20.592</b>
Cuasidelitos	1.992	4.864	1.739	3.829	6.586	4.180	7.978	9.458	6.218	3.084	551	1.038	1.509	1.383	6.901	5.383	5.096	4.665	<b>76.454</b>
Otros delitos	10.096	23.091	12.963	27.613	49.658	20.510	35.396	48.493	41.364	21.493	4.653	6.066	11.116	10.018	43.287	41.436	42.656	35.405	<b>485.314</b>
<b>TOTAL</b>	<b>121.658</b>	<b>230.326</b>	<b>117.313</b>	<b>272.144</b>	<b>511.775</b>	<b>220.854</b>	<b>377.788</b>	<b>486.648</b>	<b>391.304</b>	<b>205.070</b>	<b>33.505</b>	<b>50.648</b>	<b>103.444</b>	<b>77.604</b>	<b>416.425</b>	<b>371.712</b>	<b>279.349</b>	<b>298.838</b>	<b>4.566.405</b>

CATEGORÍA DE DELITO	I	II	III	IV	V	VI	VII	VIII	IX	X	XI	XII	XIV	XV	RM CN	RM OR	RM OCC	RM SUR	TOTAL NACIONAL
Robos	6,7%	4,8%	4,4%	5,6%	7,9%	5,4%	4,3%	7,8%	3,3%	3,4%	1,4%	2,2%	4,1%	4,1%	13,8%	9,4%	9,8%	14,2%	<b>7,4%</b>
Robos no violentos	19,9%	16,7%	16,9%	20,1%	22,0%	16,0%	17,6%	18,2%	15,7%	15,5%	9,6%	11,6%	19,2%	15,8%	16,9%	28,5%	16,8%	15,6%	<b>18,5%</b>
Hurtos	11,2%	17,1%	13,7%	13,2%	13,3%	14,4%	16,7%	14,1%	10,5%	14,8%	14,5%	13,0%	14,6%	10,4%	12,0%	15,6%	9,4%	7,3%	<b>13,6%</b>
Otros delitos contra la propiedad	5,8%	5,5%	7,4%	7,1%	6,1%	7,6%	8,3%	7,0%	10,5%	9,0%	10,9%	11,3%	10,5%	5,2%	3,6%	3,8%	4,9%	3,8%	<b>6,6%</b>
Lesiones	12,5%	13,6%	13,9%	13,4%	13,2%	16,0%	14,2%	14,9%	14,3%	15,8%	18,9%	16,5%	15,0%	14,0%	12,6%	8,4%	14,3%	13,8%	<b>13,6%</b>
Homicidios	0,1%	0,1%	0,1%	0,1%	0,1%	0,1%	0,2%	0,1%	0,2%	0,2%	0,3%	0,2%	0,2%	0,1%	0,1%	0,1%	0,1%	0,3%	<b>0,1%</b>
Delitos sexuales	1,4%	1,5%	1,7%	1,5%	1,4%	1,9%	1,4%	1,6%	1,8%	1,9%	2,3%	1,9%	1,6%	1,5%	1,2%	0,9%	1,6%	1,5%	<b>1,5%</b>
Contra la lib. e intimidación de las pers.	9,7%	9,0%	10,5%	8,6%	8,9%	11,4%	10,6%	8,6%	7,8%	9,2%	10,1%	11,4%	9,5%	9,2%	8,6%	6,5%	10,4%	12,2%	<b>9,2%</b>
Faltas	7,2%	7,8%	8,7%	8,8%	7,6%	5,5%	5,9%	7,8%	10,9%	9,6%	6,5%	6,6%	6,3%	6,8%	8,8%	6,4%	7,7%	10,0%	<b>8,0%</b>
Delitos ley de tránsito	3,2%	3,4%	3,4%	2,9%	1,9%	3,6%	2,5%	2,2%	2,7%	3,1%	3,8%	5,3%	2,2%	4,5%	1,3%	1,4%	1,9%	1,5%	<b>2,4%</b>
Delitos ley de drogas	2,8%	1,9%	1,7%	1,6%	1,4%	1,1%	1,2%	0,8%	0,6%	0,7%	0,6%	0,4%	3,8%	1,3%	0,6%	1,3%	2,0%	1,2%	<b>1,2%</b>
Delitos económicos	4,0%	3,7%	3,4%	3,7%	3,3%	3,8%	4,3%	3,0%	3,5%	3,3%	3,8%	3,7%	2,7%	4,0%	4,6%	3,6%	2,4%	2,1%	<b>3,5%</b>
Delitos funcionarios	0,2%	0,2%	0,2%	0,1%	0,1%	0,1%	0,1%	0,1%	0,1%	0,1%	0,3%	0,2%	0,1%	0,2%	0,1%	0,1%	0,1%	0,1%	<b>0,1%</b>
Delitos de leyes especiales	4,5%	2,0%	1,1%	1,0%	1,2%	1,3%	0,9%	1,3%	0,6%	1,4%	1,0%	1,1%	1,1%	4,8%	2,3%	1,8%	1,8%	1,6%	<b>1,6%</b>
Delitos contra la fe pública	0,9%	0,5%	0,4%	0,5%	0,5%	0,5%	0,4%	0,3%	0,4%	0,3%	0,4%	0,4%	0,3%	0,9%	0,6%	0,4%	0,4%	0,5%	<b>0,5%</b>
Cuasidelitos	1,6%	2,1%	1,5%	1,4%	1,3%	1,9%	2,1%	1,9%	1,6%	1,5%	1,6%	2,0%	1,5%	1,8%	1,7%	1,4%	1,8%	1,6%	<b>1,7%</b>
Otros delitos	8,3%	10,0%	11,0%	10,1%	9,7%	9,3%	9,4%	10,0%	10,6%	10,5%	13,9%	12,0%	10,7%	12,9%	10,4%	11,1%	15,3%	11,8%	<b>10,6%</b>
<b>TOTAL</b>	<b>100%</b>	<b>100%</b>	<b>100%</b>	<b>100%</b>	<b>100%</b>	<b>100%</b>	<b>100%</b>	<b>100%</b>	<b>100%</b>	<b>100%</b>	<b>100%</b>	<b>100%</b>	<b>100%</b>	<b>100%</b>	<b>100%</b>	<b>100%</b>	<b>100%</b>	<b>100%</b>	<b>100%</b>

**Tabla N°20: Delitos ingresados a nivel nacional por categoría de delito y al  
Período: INICIO REFORMA - 30 JUNIO 2001**

CATEGORIA DE DELITO	2000 - 2004	2005	2006	2007	2008	TOTAL
Robos	51.603	57.683	82.782	98.777	47.060	<b>337.905</b>
Robos no violentos	205.647	154.568	193.993	197.863	92.678	<b>844.749</b>
Hurtos	167.048	116.780	134.403	134.596	65.944	<b>618.771</b>
Otros delitos contra la propiedad	83.900	53.275	60.719	67.914	33.822	<b>299.630</b>
Lesiones	133.872	94.044	141.583	163.381	89.802	<b>622.682</b>
Homicidios	1.874	1.136	1.414	1.387	779	<b>6.590</b>
Delitos sexuales	15.151	12.562	15.542	16.351	8.668	<b>68.274</b>
Contra la lib. e intimidad de las pers.	73.955	61.530	87.712	120.910	77.903	<b>422.010</b>
Faltas	89.621	50.055	73.091	94.949	55.601	<b>363.317</b>
Delitos ley de tránsito	25.004	18.445	23.602	27.793	13.928	<b>108.772</b>
Delitos ley de drogas	14.625	8.891	11.323	13.346	8.887	<b>57.072</b>
Delitos económicos	42.025	26.000	36.527	34.891	19.256	<b>158.699</b>
Delitos funcionarios	1.083	751	1.109	1.222	592	<b>4.757</b>
Delitos de leyes especiales	7.659	11.258	22.314	18.190	11.396	<b>70.817</b>
Delitos contra la fe pública	4.419	3.921	5.035	4.795	2.422	<b>20.592</b>
Cuasidelitos	18.475	13.971	17.200	17.720	9.088	<b>76.454</b>
Otros delitos	90.223	78.950	105.534	131.864	78.743	<b>485.314</b>
<b>TOTAL</b>	<b>1.026.184</b>	<b>763.820</b>	<b>1.013.883</b>	<b>1.145.949</b>	<b>616.569</b>	<b>4.566.405</b>



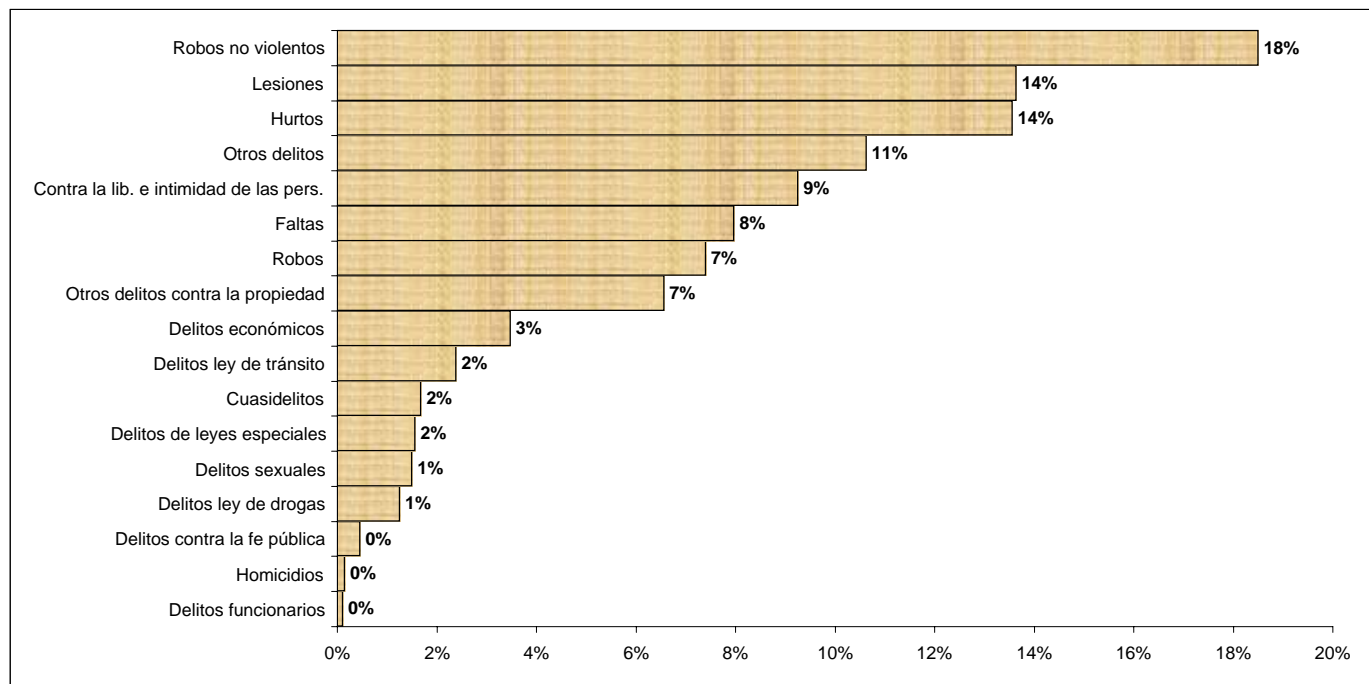

**Tabla N°21: Delitos terminados por región y por categoría de delicto  
Periodo: INICIO REFORMA - 30 JUNIO 2008**

CATEGORÍA DE DELITO																RM	RM	RM	RM	RM	TOTAL NACIONAL
	I	II	III	IV	V	VI	VII	VIII	IX	X	XI	XII	XIV	XV	CN	OR	OCC	SUR			
Robos	7.373	10.213	4.685	13.801	33.329	10.447	14.202	35.165	11.519	6.261	383	1.034	3.783	2.912	53.554	29.851	24.578	38.644	<b>301.734</b>		
Robos no violentos	22.100	35.844	18.619	49.421	99.305	32.163	59.651	83.655	57.009	29.567	2.837	5.484	17.447	11.163	65.149	81.951	42.693	41.096	<b>755.154</b>		
Hurtos	13.088	37.807	15.390	34.289	64.169	30.042	59.894	65.773	58.172	28.940	4.564	6.301	14.301	7.671	47.330	54.832	24.694	19.938	<b>587.195</b>		
Otros delitos contra la propiedad	6.358	11.621	8.099	16.747	27.890	15.381	28.936	31.494	37.865	17.014	3.327	5.444	9.911	3.758	12.900	12.118	12.187	10.056	<b>271.106</b>		
Lesiones	13.856	29.069	15.245	33.152	60.088	32.565	48.887	66.456	51.430	29.984	5.861	7.754	14.008	10.203	46.385	27.853	35.971	35.792	<b>564.559</b>		
Homicidios	91	197	103	288	398	223	536	479	608	257	87	85	142	35	363	172	203	477	<b>4.744</b>		
Delitos sexuales	1.298	2.865	1.665	3.159	5.211	3.266	4.060	6.138	5.919	3.130	607	834	1.300	954	3.607	2.274	3.154	3.070	<b>52.511</b>		
Contra la lib. e intimidad de las pers.	10.517	18.759	11.505	20.616	39.232	22.640	36.192	37.784	27.095	17.244	3.073	5.370	8.833	6.547	30.936	21.100	25.506	30.803	<b>373.752</b>		
Faltas	8.255	16.996	9.740	22.507	36.235	11.467	21.243	36.273	41.041	19.022	2.080	3.149	6.140	5.035	34.347	22.809	20.351	28.268	<b>344.958</b>		
Delitos ley de tránsito	3.309	7.209	3.655	6.693	8.276	7.327	7.768	8.926	9.571	5.329	1.145	2.437	1.761	3.000	4.150	4.188	4.593	3.736	<b>93.073</b>		
Delitos ley de drogas	2.878	3.667	1.608	3.503	5.717	2.108	3.970	3.322	1.956	906	207	264	320	2.521	3.827	1.807	2.667	4.230	<b>45.478</b>		
Delitos económicos	4.211	7.545	3.523	8.560	13.868	7.198	13.489	11.899	11.830	5.823	1.125	1.595	2.289	2.699	14.424	9.331	5.638	4.821	<b>129.868</b>		
Delitos funcionarios	146	434	163	229	319	134	356	204	222	108	80	73	59	147	431	105	213	165	<b>3.588</b>		
Delitos de leyes especiales	4.992	4.214	1.191	2.275	4.941	2.431	2.795	4.924	1.952	2.457	293	449	955	3.355	7.418	5.365	4.258	3.729	<b>57.994</b>		
Delitos contra la fe pública	910	916	441	1.074	1.900	874	1.213	1.134	1.176	522	114	171	187	566	1.829	1.092	918	1.033	<b>16.070</b>		
Cuasidelitos	1.723	4.429	1.528	3.267	5.427	3.642	6.895	7.928	5.508	2.712	491	934	1.278	1.211	5.531	4.344	4.284	3.157	<b>64.289</b>		
Otros delitos	9.225	21.261	11.832	24.446	42.685	18.328	32.214	44.148	36.738	19.307	4.224	5.565	9.942	9.097	37.146	31.213	36.027	30.339	<b>423.737</b>		
<b>TOTAL</b>	<b>110.330</b>	<b>213.046</b>	<b>108.992</b>	<b>244.027</b>	<b>448.990</b>	<b>200.236</b>	<b>342.301</b>	<b>445.702</b>	<b>359.611</b>	<b>188.583</b>	<b>30.498</b>	<b>46.943</b>	<b>92.656</b>	<b>70.874</b>	<b>369.327</b>	<b>310.405</b>	<b>247.935</b>	<b>259.354</b>	<b>4.089.810</b>		

CATEGORÍA DE DELITO																RM	RM	RM	RM	RM	TOTAL NACIONAL
	I	II	III	IV	V	VI	VII	VIII	IX	X	XI	XII	XIV	XV	CN	OR	OCC	SUR			
Robos	6,7%	4,8%	4,3%	5,7%	7,4%	5,2%	4,1%	7,9%	3,2%	3,3%	1,3%	2,2%	4,1%	4,1%	14,5%	9,6%	9,9%	14,9%	<b>7,4%</b>		
Robos no violentos	20,0%	16,8%	17,1%	20,3%	22,1%	16,1%	17,4%	18,8%	15,9%	15,7%	9,3%	11,7%	18,8%	15,8%	17,6%	26,4%	17,2%	15,8%	<b>18,5%</b>		
Hurtos	11,9%	17,7%	14,1%	14,1%	14,3%	15,0%	17,5%	14,8%	16,2%	15,3%	15,0%	13,4%	15,4%	10,8%	12,8%	17,7%	10,0%	7,7%	<b>14,4%</b>		
Otros delitos contra la propiedad	5,8%	5,5%	7,4%	6,9%	6,2%	7,7%	8,5%	7,1%	10,5%	9,0%	10,9%	11,6%	10,7%	5,3%	3,5%	3,9%	4,9%	3,9%	<b>6,6%</b>		
Lesiones	12,6%	13,6%	14,0%	13,6%	13,4%	16,3%	14,3%	14,9%	14,3%	15,9%	19,2%	16,5%	15,1%	14,4%	12,6%	9,0%	14,5%	13,8%	<b>13,8%</b>		
Homicidios	0,1%	0,1%	0,1%	0,1%	0,1%	0,1%	0,2%	0,1%	0,2%	0,1%	0,3%	0,2%	0,2%	0,0%	0,1%	0,1%	0,1%	0,2%	<b>0,1%</b>		
Delitos sexuales	1,2%	1,3%	1,5%	1,3%	1,2%	1,6%	1,2%	1,4%	1,6%	1,7%	2,0%	1,8%	1,4%	1,3%	1,0%	0,7%	1,3%	1,2%	<b>1,3%</b>		
Contra la lib. e intimidad de las pers.	9,5%	8,8%	10,6%	8,4%	8,7%	11,3%	10,6%	8,5%	7,5%	9,1%	10,1%	11,4%	9,5%	9,2%	8,4%	6,8%	10,3%	11,9%	<b>9,1%</b>		
Faltas	7,5%	8,0%	8,9%	9,2%	8,1%	5,7%	6,2%	8,1%	11,4%	10,1%	6,8%	6,7%	6,6%	7,1%	9,3%	7,3%	8,2%	10,9%	<b>8,4%</b>		
Delitos ley de tránsito	3,0%	3,4%	3,4%	2,7%	1,8%	3,7%	2,3%	2,0%	2,7%	2,8%	3,8%	5,2%	1,9%	4,2%	1,1%	1,3%	1,9%	1,4%	<b>2,3%</b>		
Delitos ley de drogas	2,6%	1,7%	1,5%	1,4%	1,3%	1,1%	1,2%	0,7%	0,5%	0,5%	0,7%	0,6%	0,3%	3,6%	1,0%	0,6%	1,1%	1,6%	<b>1,1%</b>		
Delitos económicos	3,8%	3,5%	3,2%	3,5%	3,1%	3,6%	3,9%	2,7%	3,3%	3,1%	3,7%	3,4%	2,5%	3,8%	3,9%	3,0%	2,3%	1,9%	<b>3,2%</b>		
Delitos funcionarios	0,1%	0,2%	0,1%	0,1%	0,1%	0,1%	0,1%	0,0%	0,1%	0,1%	0,3%	0,2%	0,1%	0,2%	0,1%	0,0%	0,1%	0,1%	<b>0,1%</b>		
Delitos de leyes especiales	4,5%	2,0%	1,1%	0,9%	1,1%	1,2%	0,8%	1,1%	0,5%	1,3%	1,0%	1,0%	1,0%	4,7%	2,0%	1,7%	1,7%	1,4%	<b>1,4%</b>		
Delitos contra la fe pública	0,8%	0,4%	0,4%	0,4%	0,4%	0,4%	0,4%	0,3%	0,3%	0,3%	0,4%	0,4%	0,2%	0,8%	0,5%	0,4%	0,4%	0,4%	<b>0,4%</b>		
Cuasidelitos	1,6%	2,1%	1,4%	1,3%	1,2%	1,8%	2,0%	1,8%	1,5%	1,4%	1,6%	2,0%	1,4%	1,7%	1,5%	1,4%	1,7%	1,2%	<b>1,6%</b>		
Otros delitos	8,4%	10,0%	10,9%	10,0%	9,5%	9,2%	9,4%	9,9%	10,2%	10,2%	13,9%	11,9%	10,7%	12,8%	10,1%	10,1%	14,5%	11,7%	<b>10,4%</b>		
<b>TOTAL</b>	<b>100%</b>	<b>100%</b>	<b>100%</b>	<b>100%</b>	<b>100%</b>	<b>100%</b>	<b>100%</b>	<b>100%</b>	<b>100%</b>	<b>100%</b>	<b>100%</b>	<b>100%</b>	<b>100%</b>	<b>100%</b>	<b>100%</b>	<b>100%</b>	<b>100%</b>	<b>100%</b>	<b>100%</b>		

**Tabla N°22: Delitos terminados a nivel nacional por categoría de delito y año**  
**Periodo: INICIO REFORMA - 30 JUNIO 2008**

CATEGORÍA DE DELITO	2000 - 2004	2005	2006	2007	2008	TOTAL
Robos	39.209	42.089	77.350	91.285	51.801	<b>301.734</b>
Robos no violentos	169.674	127.225	176.547	184.178	97.530	<b>755.154</b>
Hurtos	146.852	99.971	130.616	137.559	72.197	<b>587.195</b>
Otros delitos contra la propiedad	67.968	43.438	55.912	66.671	37.117	<b>271.106</b>
Lesiones	111.820	73.409	123.317	156.370	99.643	<b>564.559</b>
Homicidios	1.001	692	1.077	1.264	710	<b>4.744</b>
Delitos sexuales	9.154	7.901	12.241	14.885	8.330	<b>52.511</b>
Contra la lib. e intimidad de las pers.	59.377	47.494	77.681	109.024	80.176	<b>373.752</b>
Faltas	83.349	41.528	71.885	90.331	57.865	<b>344.958</b>
Delitos ley de tránsito	14.665	11.562	19.587	30.464	16.795	<b>93.073</b>
Delitos ley de drogas	10.511	6.563	8.908	11.973	7.523	<b>45.478</b>
Delitos económicos	30.255	18.499	26.871	35.553	18.690	<b>129.868</b>
Delitos funcionarios	672	504	756	1.087	569	<b>3.588</b>
Delitos de leyes especiales	5.232	5.802	16.477	18.338	12.145	<b>57.994</b>
Delitos contra la fe pública	2.830	2.495	3.866	4.482	2.397	<b>16.070</b>
Cuasidelitos	13.192	9.492	14.852	17.456	9.297	<b>64.289</b>
Otros delitos	73.593	57.598	94.567	118.946	79.033	<b>423.737</b>
<b>TOTAL</b>	<b>839.354</b>	<b>596.262</b>	<b>912.510</b>	<b>1.089.866</b>	<b>651.818</b>	<b>4.089.810</b>



Tabla N°23: Términos aplicados por región  
 Periodo: INICIO REFORMA - 30 JUNIO 2001

TIPO DE TÉRMINO	I	II	III	IV	V	VI	VII	VIII	IX	X	XI	XII	XIV	XV	RM CN	RM OR	RM OCC	RM SUR	TOTAL NACIONAL
Sentencia definitiva condenatoria	16.761	38.580	17.522	31.822	59.631	30.486	42.411	39.646	46.959	21.661	4.513	6.682	8.393	12.269	54.686	37.804	30.090	47.532	547.448
Sentencia definitiva absolutoria	265	678	376	796	1.898	565	781	1.115	951	387	221	299	154	284	456	769	403	560	10.958
Sobresimiento definitivo	1.372	9.613	2.230	3.745	9.427	4.767	14.210	11.825	6.967	2.493	610	1.098	1.615	1.573	4.941	5.642	6.754	10.488	99.370
Sobresimiento temporal	579	1.319	561	1.345	2.589	1.312	1.858	2.619	1.663	916	215	318	392	771	2.233	1.345	1.101	1.849	22.985
Suspensión condicional del proced.	4.729	18.810	11.925	10.296	31.580	18.026	27.582	30.120	19.071	16.571	3.402	3.527	5.332	4.911	24.791	23.588	21.833	24.918	301.012
Acuerdo reparatorio	652	4.062	3.504	2.794	7.658	4.287	10.569	6.945	6.143	3.453	963	994	1.493	823	2.041	3.615	2.985	1.690	64.671
Facultad para no investigar	19.812	26.369	16.749	29.052	47.045	16.984	35.938	39.906	36.267	15.893	4.086	5.692	8.576	8.881	40.228	22.355	26.963	25.710	426.506
<b>Subtotal Salidas Judiciales</b>	<b>44.170</b>	<b>99.431</b>	<b>52.867</b>	<b>79.850</b>	<b>159.828</b>	<b>76.427</b>	<b>133.349</b>	<b>132.176</b>	<b>118.021</b>	<b>61.374</b>	<b>14.010</b>	<b>18.610</b>	<b>25.955</b>	<b>29.512</b>	<b>129.376</b>	<b>95.118</b>	<b>90.129</b>	<b>112.747</b>	<b>1.472.950</b>
Archivo provisional	58.586	112.791	45.043	145.282	230.986	101.200	164.071	253.435	191.804	104.820	11.380	23.651	56.154	36.602	237.335	182.239	135.331	156.363	2.247.073
Decisión de no perseverar	2.659	7.639	2.275	3.535	7.340	5.443	15.880	11.541	12.542	3.755	1.283	772	1.607	1.782	6.467	6.116	4.643	10.445	105.724
Principio de oportunidad	17.724	20.411	21.177	40.020	71.431	31.088	45.522	79.598	65.191	29.043	6.100	7.145	10.786	7.717	40.597	17.662	35.914	9.748	556.874
Incompetencia	2.547	7.039	4.737	8.399	10.387	5.603	9.647	11.046	11.080	5.030	2.121	1.638	2.455	1.676	6.872	5.170	6.365	3.873	105.685
<b>Subtotal Términos Facultativos</b>	<b>81.516</b>	<b>147.880</b>	<b>73.232</b>	<b>197.236</b>	<b>320.144</b>	<b>143.334</b>	<b>235.120</b>	<b>355.620</b>	<b>280.617</b>	<b>142.648</b>	<b>20.884</b>	<b>33.206</b>	<b>71.002</b>	<b>47.777</b>	<b>291.271</b>	<b>211.187</b>	<b>182.253</b>	<b>180.429</b>	<b>3.015.356</b>
Anulación administrativa	296	808	177	1.299	2.126	466	602	1.135	2.033	247	186	306	374	118	1.158	913	812	1.725	14.781
Agrupación a otro caso	4.646	6.735	6.506	12.917	31.563	13.041	18.496	19.744	19.155	10.097	2.474	2.462	6.890	4.492	17.557	39.472	19.316	13.111	248.674
Otras causales de término	64	287	1.288	4.363	2.329	1.588	803	227	2.470	98	165	87	47	45	1.254	817	1.731	1.087	18.750
Otras causales de suspensión	38	75	40	88	191	126	157	163	196	53	36	21	34	12	175	115	83	76	1.679
<b>Subtotal Otros Términos</b>	<b>5.044</b>	<b>7.905</b>	<b>8.011</b>	<b>18.667</b>	<b>36.209</b>	<b>15.221</b>	<b>20.058</b>	<b>21.269</b>	<b>23.854</b>	<b>10.495</b>	<b>2.861</b>	<b>2.876</b>	<b>7.345</b>	<b>4.667</b>	<b>20.144</b>	<b>41.317</b>	<b>21.942</b>	<b>15.999</b>	<b>283.884</b>
<b>TOTAL</b>	<b>130.730</b>	<b>255.216</b>	<b>134.110</b>	<b>295.753</b>	<b>516.181</b>	<b>234.982</b>	<b>388.527</b>	<b>509.065</b>	<b>422.492</b>	<b>214.517</b>	<b>37.755</b>	<b>54.692</b>	<b>104.302</b>	<b>81.956</b>	<b>440.791</b>	<b>347.622</b>	<b>294.324</b>	<b>309.175</b>	<b>4.772.190</b>
TIPO DE TÉRMINO <sup>(2)</sup>	I	II	III	IV	V	VI	VII	VIII	IX	X	XI	XII	XIV	XV	RM CN	RM OR	RM OCC	RM SUR	TOTAL NACIONAL
Sentencia definitiva condenatoria	13,3%	15,6%	13,9%	11,5%	12,4%	13,9%	11,5%	8,1%	11,8%	10,6%	12,9%	12,9%	8,7%	15,9%	13,0%	12,3%	11,0%	16,2%	12,2%
Sentencia definitiva absolutoria	0,2%	0,3%	0,3%	0,3%	0,4%	0,3%	0,2%	0,2%	0,2%	0,2%	0,6%	0,6%	0,2%	0,4%	0,1%	0,3%	0,1%	0,2%	0,2%
Sobresimiento definitivo	1,1%	3,9%	1,8%	1,4%	2,0%	2,2%	3,9%	2,4%	1,7%	1,2%	1,7%	2,1%	1,7%	2,0%	1,2%	1,8%	2,5%	3,6%	2,2%
Sobresimiento temporal	0,5%	0,5%	0,4%	0,5%	0,5%	0,6%	0,5%	0,5%	0,4%	0,4%	0,6%	0,6%	0,4%	1,0%	0,5%	0,4%	0,4%	0,6%	0,5%
Suspensión condicional del proced.	3,8%	7,6%	9,5%	3,7%	6,6%	8,2%	7,5%	6,2%	4,8%	8,1%	9,7%	6,8%	5,5%	6,4%	5,9%	7,7%	8,0%	8,5%	6,7%
Acuerdo reparatorio	0,5%	1,6%	2,8%	1,0%	1,6%	2,0%	2,9%	1,4%	1,5%	1,7%	2,8%	1,9%	1,5%	1,1%	0,5%	1,2%	1,1%	0,8%	1,4%
Facultad para no investigar	15,8%	10,7%	13,3%	10,5%	9,8%	7,7%	9,8%	8,2%	9,1%	7,8%	11,7%	11,0%	8,8%	11,5%	9,6%	7,3%	9,9%	8,8%	9,5%
<b>Subtotal Salidas Judiciales</b>	<b>35,1%</b>	<b>40,2%</b>	<b>41,9%</b>	<b>28,8%</b>	<b>33,3%</b>	<b>34,8%</b>	<b>36,2%</b>	<b>27,1%</b>	<b>29,6%</b>	<b>30,1%</b>	<b>40,2%</b>	<b>35,9%</b>	<b>26,8%</b>	<b>38,2%</b>	<b>30,8%</b>	<b>31,1%</b>	<b>33,1%</b>	<b>38,5%</b>	<b>32,8%</b>
Archivo provisional	46,6%	45,6%	35,7%	52,4%	48,1%	46,1%	44,5%	52,0%	48,1%	51,4%	32,6%	45,6%	57,9%	47,4%	56,4%	59,5%	49,7%	53,3%	50,1%
Decisión de no perseverar	2,1%	3,1%	1,8%	1,3%	1,5%	2,5%	4,3%	2,4%	3,1%	1,8%	3,7%	1,5%	1,7%	2,3%	1,5%	2,0%	1,7%	3,6%	2,4%
Principio de oportunidad	14,1%	8,3%	16,8%	14,4%	14,9%	14,1%	12,4%	16,3%	16,4%	14,2%	17%	13,8%	11,1%	10,0%	9,7%	5,8%	13,2%	3,3%	12,4%
Incompetencia	2,0%	2,8%	3,8%	3,0%	2,2%	2,5%	2,6%	2,3%	2,8%	2,5%	6,1%	3,2%	2,5%	2,2%	1,6%	1,7%	2,3%	1,3%	2,4%
<b>Subtotal Términos Facultativos</b>	<b>64,9%</b>	<b>59,8%</b>	<b>58,1%</b>	<b>71,2%</b>	<b>66,7%</b>	<b>65,2%</b>	<b>63,8%</b>	<b>72,9%</b>	<b>70,4%</b>	<b>69,9%</b>	<b>59,8%</b>	<b>64,1%</b>	<b>73,2%</b>	<b>61,8%</b>	<b>69,2%</b>	<b>68,9%</b>	<b>66,9%</b>	<b>61,5%</b>	<b>67,2%</b>
<b>TOTAL</b>	<b>100%</b>	<b>100%</b>	<b>100%</b>	<b>100%</b>	<b>100%</b>	<b>100%</b>	<b>100%</b>	<b>100%</b>	<b>100%</b>	<b>100%</b>	<b>100%</b>	<b>100%</b>	<b>100%</b>	<b>100%</b>	<b>100%</b>	<b>100%</b>	<b>100%</b>	<b>100%</b>	<b>100%</b>

**Tabla N°24: Términos aplicados a nivel nacional por tipo de término**  
**Periodo: INICIO REFORMA - 30 JUNIO 2008**

TIPO DE TÉRMINO	2000 - 2004	2005	2006	2007	2008	TOTAL
Sentencia definitiva condenatoria	89.760	73.231	121.532	163.596	99.329	<b>547.448</b>
Sentencia definitiva absolutoria	1.633	1.740	2.297	3.462	1.826	<b>10.958</b>
Sobreseimiento definitivo	14.252	19.297	30.280	25.312	10.229	<b>99.370</b>
Sobreseimiento temporal	1.663	1.806	4.227	8.672	6.617	<b>22.985</b>
Suspensión condicional del proced.	12.228	19.725	50.468	131.811	86.780	<b>301.012</b>
Acuerdo reparatorio	13.825	11.996	13.027	15.796	10.027	<b>64.671</b>
Facultad para no investigar	99.720	54.243	109.315	101.256	61.972	<b>426.506</b>
<b>Subtotal Salidas Judiciales</b>	<b>233.081</b>	<b>182.038</b>	<b>331.146</b>	<b>449.905</b>	<b>276.780</b>	<b>1.472.950</b>
Archivo provisional	488.237	347.962	510.177	565.918	334.779	<b>2.247.073</b>
Decisión de no perseverar	18.948	16.212	20.601	32.657	17.306	<b>105.724</b>
Principio de oportunidad	144.282	74.088	114.320	139.390	84.794	<b>556.874</b>
Incompetencia	36.880	20.555	21.219	18.387	8.644	<b>105.685</b>
<b>Subtotal Términos Facultativos</b>	<b>688.347</b>	<b>458.817</b>	<b>666.317</b>	<b>756.352</b>	<b>445.523</b>	<b>3.015.356</b>
Anulación administrativa	4.145	2.763	3.290	2.946	1.637	<b>14.781</b>
Agrupación a otro caso	38.662	38.315	64.676	69.452	37.569	<b>248.674</b>
Otras causales de término	9.998	1.098	3.070	3.142	1.442	<b>18.750</b>
Otras causales de suspensión	275	89	283	582	450	<b>1.679</b>
<b>Subtotal Otros Términos</b>	<b>53.080</b>	<b>42.265</b>	<b>71.319</b>	<b>76.122</b>	<b>41.098</b>	<b>283.884</b>
<b>TOTAL</b>	<b>974.508</b>	<b>683.120</b>	<b>1.068.782</b>	<b>1.282.379</b>	<b>763.401</b>	<b>4.772.190</b>

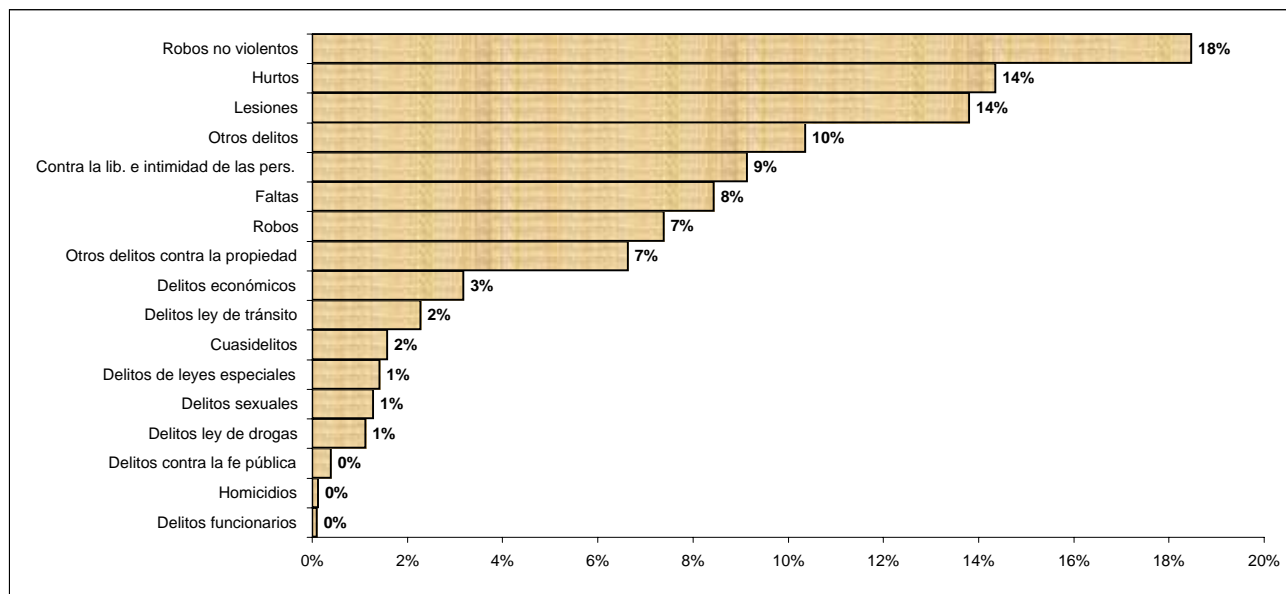
TIPO DE TÉRMINO <sup>(2)</sup>	2000 - 2004	2005	2006	2007	2008	TOTAL
Sentencia definitiva condenatoria	9,7%	11,4%	12,2%	13,6%	13,8%	<b>12,2%</b>
Sentencia definitiva absolutoria	0,2%	0,3%	0,2%	0,3%	0,3%	<b>0,2%</b>
Sobreseimiento definitivo	1,5%	3,0%	3,0%	2,1%	1,4%	<b>2,2%</b>
Sobreseimiento temporal	0,2%	0,3%	0,4%	0,7%	0,9%	<b>0,5%</b>
Suspensión condicional del proced.	1,3%	3,1%	5,1%	10,9%	12,0%	<b>6,7%</b>
Acuerdo reparatorio	1,5%	1,9%	1,3%	1,3%	1,4%	<b>1,4%</b>
Facultad para no investigar	10,8%	8,5%	11,0%	8,4%	8,6%	<b>9,5%</b>
<b>Subtotal Salidas Judiciales</b>	<b>25,3%</b>	<b>28,4%</b>	<b>33,2%</b>	<b>37,3%</b>	<b>38,3%</b>	<b>32,8%</b>
Archivo provisional	53,0%	54,3%	51,1%	46,9%	46,3%	<b>50,1%</b>
Decisión de no perseverar	2,1%	2,5%	2,1%	2,7%	2,4%	<b>2,4%</b>
Principio de oportunidad	15,7%	11,6%	11,5%	11,6%	11,7%	<b>12,4%</b>
Incompetencia	4,0%	3,2%	2,1%	1,5%	1,2%	<b>2,4%</b>
<b>Subtotal Términos Facultativos</b>	<b>74,7%</b>	<b>71,6%</b>	<b>66,8%</b>	<b>62,7%</b>	<b>61,7%</b>	<b>67,2%</b>
<b>TOTAL</b>	<b>100%</b>	<b>100%</b>	<b>100%</b>	<b>100%</b>	<b>100%</b>	<b>100%</b>

**Tabla N°25: Tiempos promedio de tramitación (en días) por región y categoría de delito  
Periodo: INICIO REFORMA - 30 JUNIO 2008**

CATEGORÍA DE DELITO	I	II	III	IV	V	VI	VII	VIII	IX	X	XI	XII	XIV	XV	RM CN	RM OR	RM OCC	RM SUR	TOTAL NACIONAL
Robos	115	80	110	189	111	69	149	115	137	137	170	112	144	122	68	107	75	104	<b>105</b>
Robos no violentos	71	61	79	121	87	45	99	99	102	107	138	87	97	80	58	71	61	96	<b>85</b>
Hurtos	59	50	62	91	60	33	55	64	76	66	72	65	66	76	51	50	41	74	<b>60</b>
Otros delitos contra la propiedad	76	74	82	109	85	44	84	82	97	83	83	63	94	84	79	86	56	98	<b>83</b>
Lesiones	69	64	77	112	81	45	88	80	99	83	81	69	89	77	66	88	60	101	<b>81</b>
Homicidios	353	318	267	406	302	231	312	327	322	311	294	246	286	293	258	219	223	283	<b>299</b>
Delitos sexuales	258	176	214	302	234	151	246	249	253	250	261	190	279	201	194	210	167	226	<b>227</b>
Contra la lib. e intimidad de las pers.	64	65	61	110	78	44	75	79	89	68	68	65	83	73	67	87	54	102	<b>76</b>
Faltas	52	38	43	60	51	31	53	43	38	39	48	50	64	61	41	41	30	43	<b>44</b>
Delitos ley de tránsito	165	154	147	218	154	84	183	175	158	174	108	129	175	262	149	174	115	107	<b>159</b>
Delitos ley de drogas	188	125	149	196	165	111	156	159	186	185	169	150	243	172	161	134	118	162	<b>159</b>
Delitos económicos	145	130	136	255	135	77	154	142	194	161	140	174	166	150	237	142	86	145	<b>160</b>
Delitos funcionarios	155	129	190	309	191	119	187	186	342	202	192	292	268	220	160	143	54	164	<b>186</b>
Delitos de leyes especiales	110	109	114	197	129	62	137	121	167	108	99	148	118	170	112	106	72	119	<b>119</b>
Delitos contra la fe pública	159	148	142	270	162	99	182	168	226	185	200	211	155	178	174	139	95	140	<b>167</b>
Cuasidelitos	184	135	181	240	188	103	178	189	180	170	169	132	199	165	159	160	128	204	<b>171</b>
Otros delitos	70	73	55	103	75	49	75	74	94	80	83	66	89	65	61	73	42	73	<b>72</b>
<b>TOTAL</b>	<b>86</b>	<b>72</b>	<b>80</b>	<b>124</b>	<b>87</b>	<b>51</b>	<b>92</b>	<b>90</b>	<b>99</b>	<b>90</b>	<b>93</b>	<b>81</b>	<b>97</b>	<b>99</b>	<b>74</b>	<b>79</b>	<b>59</b>	<b>94</b>	<b>86</b>

**Tabla N°26:** Tiempos promedio de tramitación (en días) a nivel nacional por categoría de delito y año

**Periodo: INICIO REFORMA - 30 JUNIO 2008**

CATEGORÍA DE DELITO	2000 - 2004	2005	2006	2007	2008	TOTAL
Robos	91	100	116	103	104	<b>105</b>
Robos no violentos	67	84	98	89	85	<b>85</b>
Hurtos	45	59	69	66	69	<b>60</b>
Otros delitos contra la propiedad	64	77	91	93	96	<b>83</b>
Lesiones	65	74	85	87	89	<b>81</b>
Homicidios	248	289	294	333	333	<b>299</b>
Delitos sexuales	145	190	233	267	274	<b>227</b>
Contra la lib. e intimidad de las pers.	60	72	83	80	79	<b>76</b>
Faltas	30	47	53	45	48	<b>44</b>
Delitos ley de tránsito	140	148	154	165	180	<b>159</b>
Delitos ley de drogas	103	154	173	190	177	<b>159</b>
Delitos económicos	97	128	151	218	201	<b>160</b>
Delitos funcionarios	101	163	173	229	243	<b>186</b>
Delitos de leyes especiales	80	79	99	144	144	<b>119</b>
Delitos contra la fe pública	110	125	161	205	220	<b>167</b>
Cuasidelitos	115	140	169	201	226	<b>171</b>
Otros delitos	58	64	78	77	77	<b>72</b>
<b>TOTAL</b>	<b>64</b>	<b>80</b>	<b>93</b>	<b>95</b>	<b>94</b>	<b>86</b>

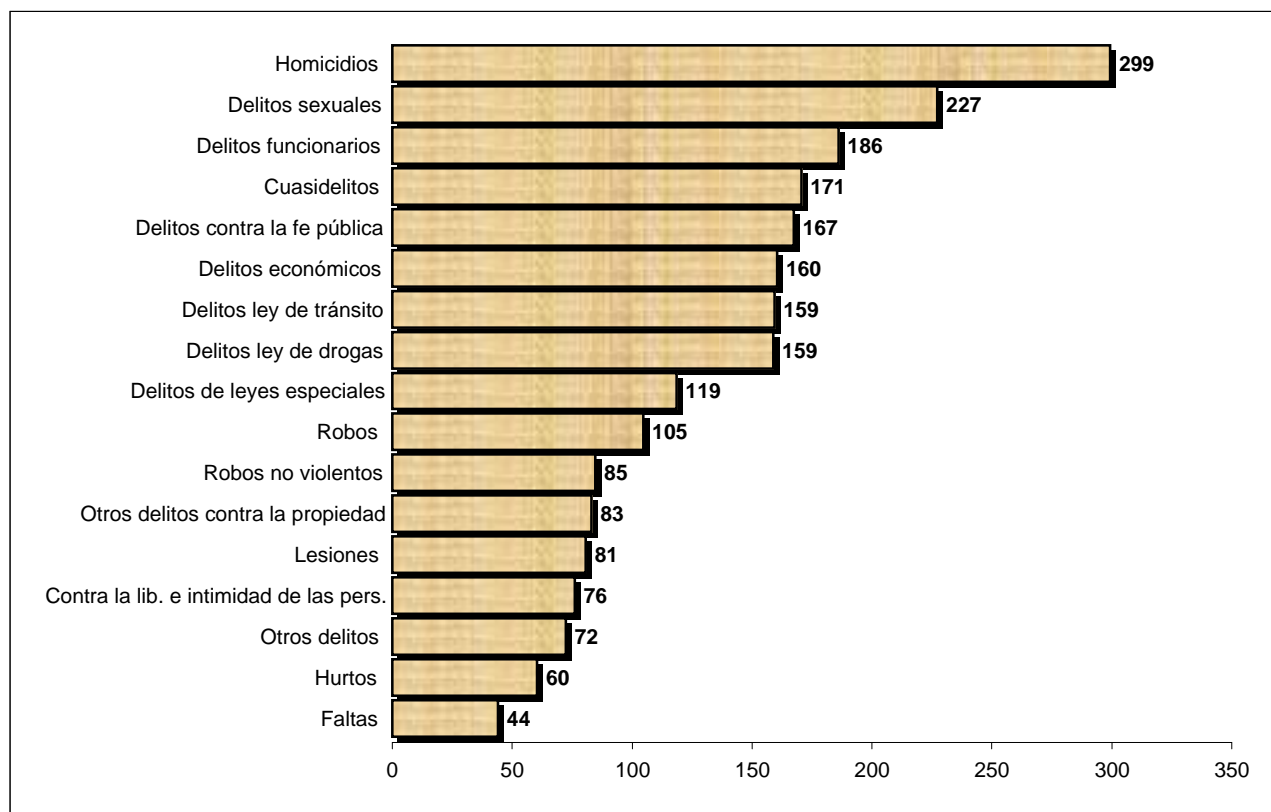

**Tabla N°27: Juicios orales realizados por región y sentencia**  
**Periodo: INICIO REFORMA - 30 JUNIO 2008**

REGIÓN	ABSOLUTORIA		CONDENATORIA		TOTAL
	Nº	%	Nº	%	
I	78	6,4%	1.139	93,6%	<b>1.217</b>
II	165	10,0%	1.488	90,0%	<b>1.653</b>
III	59	11,8%	441	88,2%	<b>500</b>
IV	180	12,3%	1.285	87,7%	<b>1.465</b>
V	400	14,8%	2.309	85,2%	<b>2.709</b>
VI	82	8,0%	941	92,0%	<b>1.023</b>
VII	153	10,2%	1.349	89,8%	<b>1.502</b>
VIII	263	12,5%	1.847	87,5%	<b>2.110</b>
IX	142	8,7%	1.484	91,3%	<b>1.626</b>
X	66	12,0%	483	88,0%	<b>549</b>
XI	47	16,6%	236	83,4%	<b>283</b>
XII	54	13,3%	351	86,7%	<b>405</b>
XIV	28	7,6%	342	92,4%	<b>370</b>
XV	85	9,5%	814	90,5%	<b>899</b>
RM CENTRO NORTE	78	9,1%	782	90,9%	<b>860</b>
RM ORIENTE	142	10,4%	1.220	89,6%	<b>1.362</b>
RM OCCIDENTE	58	6,3%	857	93,7%	<b>915</b>
RM SUR	108	8,9%	1.108	91,1%	<b>1.216</b>
<b>TOTAL NACIONAL</b>	<b>2.188</b>	<b>10,6%</b>	<b>18.476</b>	<b>89,4%</b>	<b>20.664</b>

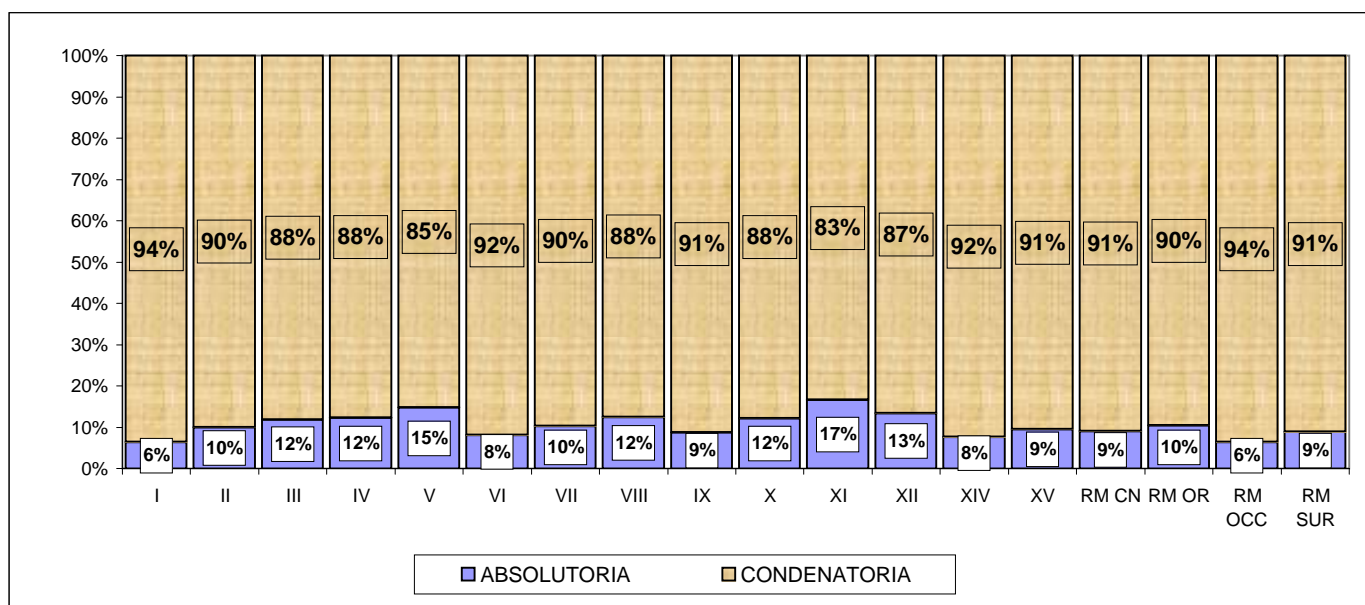

**Tabla N°28: Juicios orales realizados por región y año**  
**Periodo: INICIO REFORMA - 30 JUNIO 2008**

REGIÓN	2001 - 2004	2005	2006	2007	2008	TOTAL
I	289	295	250	258	125	<b>1.217</b>
II	512	280	294	371	196	<b>1.653</b>
III	193	80	71	100	56	<b>500</b>
IV	590	291	245	213	126	<b>1.465</b>
V	211	608	623	795	472	<b>2.709</b>
VI	91	200	285	364	83	<b>1.023</b>
VII	487	268	250	319	178	<b>1.502</b>
VIII	120	416	491	687	396	<b>2.110</b>
IX	565	242	274	329	216	<b>1.626</b>
X	45	135	142	142	85	<b>549</b>
XI	39	44	69	77	54	<b>283</b>
XII	93	88	99	85	40	<b>405</b>
XIV	35	81	116	89	49	<b>370</b>
XV	168	148	240	213	130	<b>899</b>
RM CENTRO NORTE	0	26	242	398	194	<b>860</b>
RM ORIENTE	0	40	571	586	165	<b>1.362</b>
RM OCCIDENTE	0	29	280	378	228	<b>915</b>
RM SUR	0	62	238	682	234	<b>1.216</b>
<b>TOTAL NACIONAL</b>	<b>3.438</b>	<b>3.333</b>	<b>4.780</b>	<b>6.086</b>	<b>3.027</b>	<b>20.664</b>

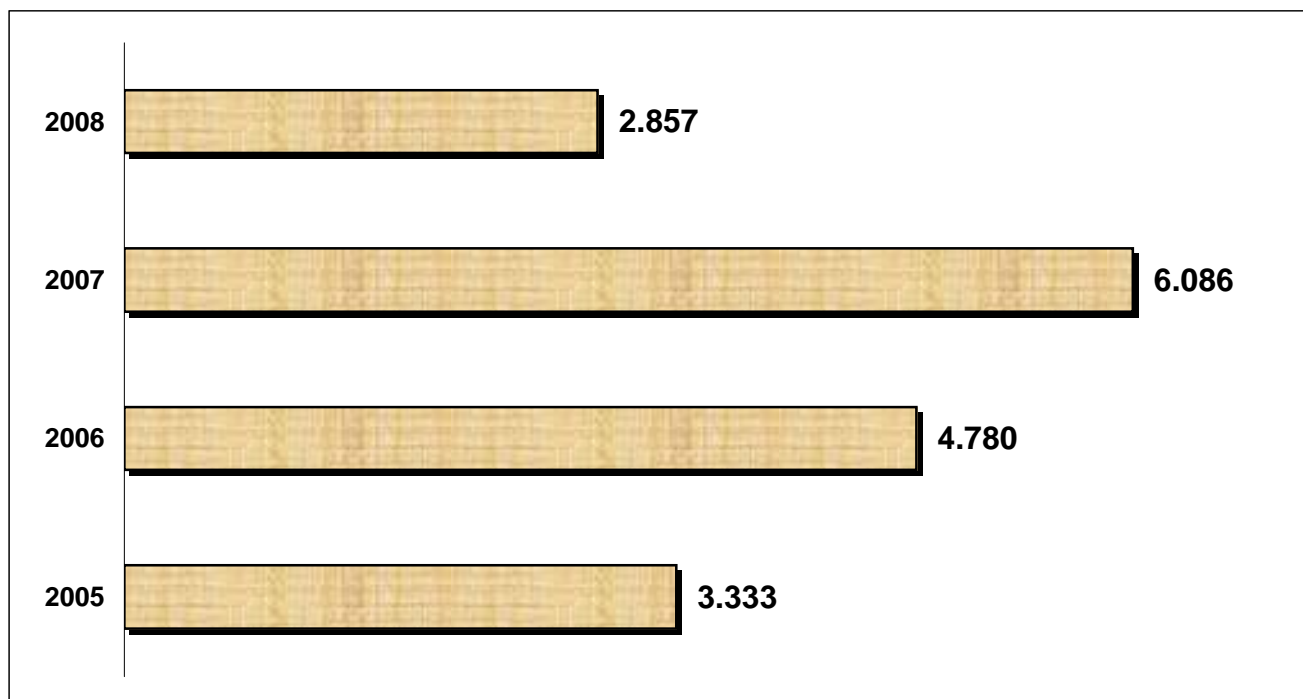



**Tabla N°29: Juicios orales realizados por región, sentencia y año**  
**Periodo: INICIO REFORMA - 30 JUNIO 2008**

REGIÓN	2000 - 2004		2005		2006		2007		2008		TOTAL	
	ABSOL.	COND.	ABSOL.	COND.	ABSOL.	COND.	ABSOL.	COND.	ABSOL.	COND.	ABSOL.	COND.
I	10	279	21	274	14	236	21	237	12	113	78	1.139
II	29	483	16	264	23	271	45	326	52	144	165	1.488
III	20	173	7	73	8	63	12	88	12	44	59	441
IV	68	522	28	263	29	216	31	182	24	102	180	1.285
V	48	163	70	538	69	554	124	671	89	383	400	2.309
VI	2	89	9	191	28	257	32	332	11	72	82	941
VII	41	446	31	237	24	226	27	292	30	148	153	1.349
VIII	10	110	39	377	48	443	85	602	81	315	263	1.847
IX	39	526	19	223	30	244	30	299	24	192	142	1.484
X	2	43	15	120	17	125	18	124	14	71	66	483
XI	5	34	5	39	14	55	14	63	9	45	47	236
XII	7	86	6	82	14	85	16	69	11	29	54	351
XIV	8	27	5	76	5	111	6	83	4	45	28	342
XV	7	161	20	128	21	219	19	194	18	112	85	814
RM CENTRO NORTE	0	0	1	25	17	225	37	361	23	171	78	782
RM ORIENTE	0	0	3	37	36	535	77	509	26	139	142	1.220
RM OCCIDENTE	0	0	0	29	18	262	14	364	26	202	58	857
RM SUR	0	0	2	60	10	228	64	618	32	202	108	1.108
<b>TOTAL NACIONAL</b>	<b>296</b>	<b>3.142</b>	<b>297</b>	<b>3.036</b>	<b>425</b>	<b>4.355</b>	<b>672</b>	<b>5.414</b>	<b>498</b>	<b>2.529</b>	<b>2.188</b>	<b>18.476</b>
REGIÓN	2000 - 2004		2005		2006		2007		2008		TOTAL	
	ABSOL.	COND.	ABSOL.	COND.	ABSOL.	COND.	ABSOL.	COND.	ABSOL.	COND.	ABSOL.	COND.
I	3,5%	96,5%	7,1%	92,9%	5,6%	94,4%	8,1%	91,9%	9,6%	90,4%	6,4%	93,6%
II	5,7%	94,3%	5,7%	94,3%	7,8%	92,2%	12,1%	87,9%	26,5%	73,5%	10,0%	90,0%
III	10,4%	89,6%	8,8%	91,3%	11,3%	88,7%	12,0%	88,0%	21,4%	78,6%	11,8%	88,2%
IV	11,5%	88,5%	9,6%	90,4%	11,8%	88,2%	14,6%	85,4%	19,0%	81,0%	12,3%	87,7%
V	22,7%	77,3%	11,5%	88,5%	11,1%	88,9%	15,6%	84,4%	18,9%	81,1%	14,8%	85,2%
VI	2,2%	97,8%	4,5%	95,5%	9,8%	90,2%	8,8%	91,2%	13,3%	86,7%	8,0%	92,0%
VII	8,4%	91,6%	11,6%	88,4%	9,6%	90,4%	8,5%	91,5%	16,9%	83,1%	10,2%	89,8%
VIII	8,3%	91,7%	9,4%	90,6%	9,8%	90,2%	12,4%	87,6%	20,5%	79,5%	12,5%	87,5%
IX	6,9%	93,1%	7,9%	92,1%	10,9%	89,1%	9,1%	90,9%	11,1%	88,9%	8,7%	91,3%
X	4,4%	95,6%	11,1%	88,9%	12,0%	88,0%	12,7%	87,3%	16,5%	83,5%	12,0%	88,0%
XI	12,8%	87,2%	11,4%	88,6%	20,3%	79,7%	18,2%	81,8%	16,7%	83,3%	16,6%	83,4%
XII	7,5%	92,5%	6,8%	93,2%	14,1%	85,9%	18,8%	81,2%	27,5%	72,5%	13,3%	86,7%
XIV	22,9%	77,1%	6,2%	93,8%	4,3%	95,7%	6,7%	93,3%	8,2%	91,8%	7,6%	92,4%
XV	4,2%	95,8%	13,5%	86,5%	8,8%	91,3%	8,9%	91,1%	13,8%	86,2%	9,5%	90,5%
RM CENTRO NORTE	-	-	3,8%	96,2%	7,0%	93,0%	9,3%	90,7%	11,9%	88,1%	9,1%	90,9%
RM ORIENTE	-	-	7,5%	92,5%	6,3%	93,7%	13,1%	86,9%	15,8%	84,2%	10,4%	89,6%
RM OCCIDENTE	-	-	0,0%	100,0%	6,4%	93,6%	3,7%	96,3%	11,4%	88,6%	6,3%	93,7%
RM SUR	-	-	3,2%	96,8%	4,2%	95,8%	9,4%	90,6%	13,7%	86,3%	8,9%	91,1%
<b>TOTAL NACIONAL</b>	<b>8,6%</b>	<b>91,4%</b>	<b>8,9%</b>	<b>91,1%</b>	<b>8,9%</b>	<b>91,1%</b>	<b>11,0%</b>	<b>89,0%</b>	<b>16,5%</b>	<b>83,5%</b>	<b>10,6%</b>	<b>89,4%</b>

**Tabla N°30: Juicios orales realizados por región y categoría de delito  
Periodo: INICIO REFORMA - 30 JUNIO 2008**

CATEGORÍA DE DELITO	I	II	III	IV	V	VI	VII	VIII	IX	X	XI	XII	XIV	XV	RM CN	RM OR	RM OCC	RM SUR	TOTAL NACIONAL
Robos	272	492	135	521	1065	348	449	889	385	139	41	68	110	129	475	657	415	611	7.201
Robos no violentos	198	293	95	250	442	146	238	376	270	75	50	40	92	91	43	251	131	93	3.174
Hurtos	10	31	7	17	23	17	18	41	37	8	8	8	2	3	2	45	3	8	288
Otros delitos contra la propiedad	9	15	10	7	20	5	28	15	49	3	6	4	9	1	8	20	4	10	223
Lesiones	12	58	20	67	82	45	86	58	98	31	38	27	15	15	12	42	21	24	751
Homicidios	45	106	43	144	149	95	216	164	243	88	42	56	57	22	73	45	74	118	1.780
Delitos sexuales	75	174	91	176	319	168	188	251	254	146	49	110	45	74	64	80	112	90	2.466
Contra la lib. e intimidad de las pers.	1	11	7	12	23	6	14	10	11	2	7	8	1	2	3	9	4	10	141
Faltas	1	3	0	0	6	2	4	5	1	1	1	1	1	1	1	0	3	10	41
Delitos ley de tránsito	10	17	6	10	17	9	19	11	45	5	1	6	3	7	4	9	6	2	187
Delitos ley de drogas	522	346	61	165	369	116	125	164	97	22	12	30	11	534	117	74	85	142	2.992
Delitos económicos	11	37	8	44	38	21	34	18	37	4	5	23	3	6	15	43	2	14	363
Delitos funcionarios	1	4	1	3	2	1	3	0	5	1	3	1	0	0	0	4	2	0	31
Delitos de leyes especiales	15	17	0	6	27	8	19	45	9	5	3	0	3	3	12	24	17	9	222
Delitos contra la fe pública	3	7	2	5	8	2	12	2	5	1	2	1	2	1	3	7	1	8	72
Cuasidelitos	6	5	2	11	12	5	9	11	8	2	0	5	1	4	1	16	6	6	110
Otros delitos	26	35	12	27	107	29	26	50	72	16	15	17	15	6	27	36	29	61	606
<b>TOTAL</b>	<b>1.217</b>	<b>1.651</b>	<b>500</b>	<b>1.465</b>	<b>2.709</b>	<b>1.023</b>	<b>1.488</b>	<b>2.110</b>	<b>1.626</b>	<b>549</b>	<b>283</b>	<b>405</b>	<b>370</b>	<b>899</b>	<b>860</b>	<b>1.362</b>	<b>915</b>	<b>1.216</b>	<b>20.648</b>

CATEGORÍA DE DELITO	I	II	III	IV	V	VI	VII	VIII	IX	X	XI	XII	XIV	XV	RM CN	RM OR	RM OCC	RM SUR	TOTAL NACIONAL
Robos	22,4%	29,8%	27,0%	35,6%	39,3%	34,0%	30,2%	42,1%	23,7%	25,3%	14,5%	16,8%	29,7%	14,3%	55,2%	48,2%	45,4%	50,2%	34,9%
Robos no violentos	16,3%	17,7%	19,0%	17,1%	16,3%	14,3%	16,0%	17,8%	16,6%	13,7%	17,7%	9,9%	24,9%	10,1%	5,0%	18,4%	14,3%	7,6%	15,4%
Hurtos	0,8%	1,9%	1,4%	1,2%	0,8%	1,7%	1,2%	1,9%	2,3%	1,5%	2,8%	2,0%	0,5%	0,3%	0,2%	3,3%	0,3%	0,7%	1,4%
Otros delitos contra la propiedad	0,7%	0,9%	2,0%	0,5%	0,7%	0,5%	1,9%	0,7%	3,0%	0,5%	2,1%	1,0%	2,4%	0,1%	0,9%	1,5%	0,4%	0,8%	1,1%
Lesiones	1,0%	3,5%	4,0%	4,6%	3,0%	4,4%	5,8%	2,7%	6,0%	5,6%	13,4%	6,7%	4,1%	1,7%	1,4%	3,1%	2,3%	2,0%	3,6%
Homicidios	3,7%	6,4%	8,6%	9,8%	5,5%	9,3%	14,5%	7,8%	14,9%	16,0%	14,8%	13,8%	15,4%	2,4%	8,5%	3,3%	8,1%	9,7%	8,6%
Delitos sexuales	6,2%	10,5%	18,2%	12,0%	11,8%	16,4%	12,6%	11,9%	15,6%	26,6%	17,3%	27,2%	12,2%	8,2%	7,4%	5,9%	12,2%	7,4%	11,9%
Contra la lib. e intimidad de las pers.	0,1%	0,7%	1,4%	0,8%	0,8%	0,6%	0,9%	0,5%	0,7%	0,4%	2,5%	2,0%	0,3%	0,2%	0,3%	0,7%	0,4%	0,8%	0,7%
Faltas	0,1%	0,2%	0,0%	0,0%	0,2%	0,2%	0,3%	0,2%	0,1%	0,2%	0,4%	0,2%	0,3%	0,1%	0,1%	0,0%	0,3%	0,8%	0,2%
Delitos ley de tránsito	0,8%	1,0%	1,2%	0,7%	0,6%	0,9%	1,3%	0,5%	2,8%	0,9%	0,4%	1,5%	0,8%	0,8%	0,5%	0,7%	0,7%	0,2%	0,9%
Delitos ley de drogas	42,9%	21,0%	12,2%	11,3%	13,6%	11,3%	8,4%	7,8%	6,0%	4,0%	4,2%	7,4%	3,0%	59,4%	13,6%	5,4%	9,3%	11,7%	14,5%
Delitos económicos	0,9%	2,2%	1,6%	3,0%	1,4%	2,1%	2,3%	0,9%	2,3%	0,7%	1,8%	5,7%	0,8%	0,7%	1,7%	3,2%	0,2%	1,2%	1,8%
Delitos funcionarios	0,1%	0,2%	0,2%	0,2%	0,1%	0,1%	0,2%	0,0%	0,3%	0,2%	1,1%	0,2%	0,0%	0,0%	0,0%	0,3%	0,2%	0,0%	0,2%
Delitos de leyes especiales	1,2%	1,0%	0,0%	0,4%	1,0%	0,8%	1,3%	2,1%	0,6%	0,9%	1,1%	0,0%	0,8%	0,3%	1,4%	1,8%	1,9%	0,7%	1,1%
Delitos contra la fe pública	0,2%	0,4%	0,4%	0,3%	0,3%	0,2%	0,8%	0,1%	0,3%	0,2%	0,7%	0,2%	0,5%	0,1%	0,3%	0,5%	0,1%	0,7%	0,3%
Cuasidelitos	0,5%	0,3%	0,4%	0,8%	0,4%	0,5%	0,6%	0,5%	0,5%	0,4%	0,0%	1,2%	0,3%	0,4%	0,1%	1,2%	0,7%	0,5%	0,5%
Otros delitos	2,1%	2,1%	2,4%	1,8%	3,9%	2,8%	1,7%	2,4%	4,4%	2,9%	5,3%	4,2%	4,1%	0,7%	3,1%	2,6%	3,2%	5,0%	2,9%
<b>TOTAL</b>	<b>100%</b>	<b>100%</b>	<b>100%</b>	<b>100%</b>	<b>100%</b>	<b>100%</b>	<b>100%</b>	<b>100%</b>	<b>100%</b>	<b>100%</b>	<b>100%</b>	<b>100%</b>	<b>100%</b>	<b>100%</b>	<b>100%</b>	<b>100%</b>	<b>100%</b>	<b>100%</b>	<b>100%</b>

**Tabla N°31: Tiempos promedio de tramitación (en días) de juicios orales  
Periodo: INICIO REFORMA - 30 JUNIO 2008**

CATEGORÍA DE DELITO	I	II	III	IV	V	VI	VII	VIII	IX	X	XI	XII	XIV	XV	RM CN	RM OR	RM OCC	RM SUR	TOTAL NACIONAL
Robos	287	255	362	419	293	242	359	310	301	306	288	247	260	285	255	227	164	285	<b>287</b>
Robos no violentos	243	250	349	409	285	215	354	285	272	276	333	327	256	261	229	219	146	228	<b>278</b>
Hurtos	441	286	306	490	422	246	320	422	306	313	346	438	303	334	400	252	288	328	<b>340</b>
Otros delitos contra la propiedad	251	277	431	431	336	302	374	371	340	209	403	162	281	594	297	238	247	275	<b>324</b>
Lesiones	410	401	410	546	395	258	506	434	424	419	369	311	324	525	419	335	234	526	<b>414</b>
Homicidios	388	358	412	430	377	305	413	400	377	337	382	292	324	316	356	323	281	411	<b>373</b>
Delitos sexuales	458	389	517	635	493	351	515	526	464	440	417	419	457	405	429	409	323	473	<b>463</b>
Contra la lib. e intimidad de las pers	205	323	299	628	332	253	376	443	356	299	266	336	364	329	394	262	104	339	<b>352</b>
Faltas	122	220	0	0	420	194	593	380	208	326	505	671	308	783	336	0	307	337	<b>375</b>
Delitos ley de tránsito	366	356	500	678	410	233	398	451	284	462	297	246	485	253	331	250	163	193	<b>353</b>
Delitos ley de drogas	317	301	404	391	339	298	415	356	405	311	312	264	371	322	340	312	300	390	<b>336</b>
Delitos económicos	430	757	607	988	474	500	677	606	731	713	578	547	680	463	446	417	508	348	<b>616</b>
Delitos funcionarios	846	686	202	843	789	584	708	0	522	798	942	509	0	0	0	159	0	0	<b>580</b>
Delitos de leyes especiales	436	350	0	507	351	176	545	379	449	326	250	0	574	396	212	302	255	388	<b>363</b>
Delitos contra la fe pública	580	392	449	603	422	244	644	935	386	152	448	418	374	622	337	270	263	321	<b>451</b>
Cuasidelitos	337	389	667	838	479	291	472	573	416	604	0	321	264	358	540	275	388	453	<b>452</b>
Otros delitos	348	418	482	585	324	283	530	385	438	379	354	452	358	236	257	289	189	304	<b>362</b>
<b>TOTAL</b>	<b>316</b>	<b>309</b>	<b>408</b>	<b>476</b>	<b>338</b>	<b>276</b>	<b>416</b>	<b>357</b>	<b>365</b>	<b>357</b>	<b>365</b>	<b>347</b>	<b>312</b>	<b>322</b>	<b>294</b>	<b>258</b>	<b>210</b>	<b>328</b>	<b>338</b>

**Tabla N°32: Sentencias aplicadas por procedimiento y región<sup>(1)</sup>**  
**Periodo: INICIO REFORMA - 30 JUNIO 2008**

PROCEDIMIENTO	SENTENCIA	I	II	III	IV	V	VI	VII	VIII	IX	X	XI	XII	XIV	XV	RM CN	RM OR	RM OCC	RM SUR	Total Nacional
SIMPLIFICADOS (FALTAS)	Condenatoria	803	893	506	1.325	2.055	1.419	2.307	1.305	2.415	1.239	273	107	446	307	1.640	670	1.982	1.946	21.638
	Absolutoria	12	22	35	57	127	26	45	55	74	39	11	113	13	2	46	93	26	65	861
	<b>TOTAL</b>	<b>815</b>	<b>915</b>	<b>541</b>	<b>1.382</b>	<b>2.182</b>	<b>1.445</b>	<b>2.352</b>	<b>1.360</b>	<b>2.489</b>	<b>1.278</b>	<b>284</b>	<b>220</b>	<b>459</b>	<b>309</b>	<b>1.686</b>	<b>763</b>	<b>2.008</b>	<b>2.011</b>	<b>22.499</b>
SIMPLIFICADOS (SIMPLES DELITOS)	Condenatoria	10.886	8.632	4.936	11.349	19.514	11.508	11.115	14.265	10.084	8.638	1.950	2.077	1.651	2.058	14.850	14.055	10.052	9.714	167.334
	Absolutoria	70	93	114	219	471	183	122	279	189	136	73	63	19	21	179	213	96	92	2.632
	<b>TOTAL</b>	<b>10.956</b>	<b>8.725</b>	<b>5.050</b>	<b>11.568</b>	<b>19.985</b>	<b>11.691</b>	<b>11.237</b>	<b>14.544</b>	<b>10.273</b>	<b>8.774</b>	<b>2.023</b>	<b>2.140</b>	<b>1.670</b>	<b>2.079</b>	<b>15.029</b>	<b>14.268</b>	<b>10.148</b>	<b>9.806</b>	<b>169.966</b>
MONITORIOS	Condenatoria	7.159	17.294	7.851	10.399	20.681	8.728	18.219	14.780	19.781	9.479	1.109	1.654	817	1.289	23.492	13.451	8.190	26.764	211.137
	Absolutoria	0	8	0	3	0	5	18	0	1	0	1	5	0	0	1	2	0	0	44
	<b>TOTAL</b>	<b>7.159</b>	<b>17.302</b>	<b>7.851</b>	<b>10.402</b>	<b>20.681</b>	<b>8.733</b>	<b>18.237</b>	<b>14.780</b>	<b>19.782</b>	<b>9.479</b>	<b>1.110</b>	<b>1.659</b>	<b>817</b>	<b>1.289</b>	<b>23.493</b>	<b>13.453</b>	<b>8.190</b>	<b>26.764</b>	<b>211.181</b>
ABREVIADOS	Condenatoria	3.387	1.881	3.320	4.163	9.836	6.340	4.586	5.267	6.870	3.013	757	749	1.142	710	7.241	5.366	4.887	7.322	76.837
	Absolutoria	13	24	36	41	152	54	37	51	56	69	35	16	8	2	29	33	16	95	767
	<b>TOTAL</b>	<b>3.400</b>	<b>1.905</b>	<b>3.356</b>	<b>4.204</b>	<b>9.988</b>	<b>6.394</b>	<b>4.623</b>	<b>5.318</b>	<b>6.926</b>	<b>3.082</b>	<b>792</b>	<b>765</b>	<b>1.150</b>	<b>712</b>	<b>7.270</b>	<b>5.399</b>	<b>4.903</b>	<b>7.417</b>	<b>77.604</b>
TOTAL	Condenatoria	22.296	28.718	16.619	27.249	52.272	28.344	37.034	35.659	39.380	22.370	4.246	4.589	4.056	4.364	47.305	33.719	25.184	45.801	479.205
	Absolutoria	95	147	185	321	754	272	225	385	322	244	128	197	40	25	256	341	138	252	4.327
	<b>TOTAL</b>	<b>22.391</b>	<b>28.865</b>	<b>16.804</b>	<b>27.570</b>	<b>53.026</b>	<b>28.616</b>	<b>37.259</b>	<b>36.044</b>	<b>39.702</b>	<b>22.614</b>	<b>4.374</b>	<b>4.786</b>	<b>4.096</b>	<b>4.389</b>	<b>47.561</b>	<b>34.060</b>	<b>25.322</b>	<b>46.053</b>	<b>483.532</b>

**Tabla N°36.1: Porcentaje de sentencias aplicadas por procedimiento y región**  
**Periodo: INICIO REFORMA - 30 JUNIO 2008**

PROCEDIMIENTO	SENTENCIA	I	II	III	IV	V	VI	VII	VIII	IX	X	XI	XII	XIV	XV	RM CN	RM OR	RM OCC	RM SUR	Total Nacional
SIMPLIFICADOS (FALTAS)	Condenatoria	98,5%	97,6%	93,5%	96%	94%	98,2%	98,1%	96,0%	97,0%	96,9%	96,1%	48,6%	97,2%	99,4%	97,3%	87,8%	98,7%	96,8%	96,2%
	Absolutoria	1,5%	2,4%	6,5%	4,1%	5,8%	1,8%	1,9%	4,0%	3,0%	3,1%	3,9%	51,4%	2,8%	0,6%	2,7%	12,2%	1,3%	3,2%	3,8%
	<b>TOTAL</b>	<b>100%</b>	<b>100%</b>	<b>100%</b>	<b>100%</b>	<b>100%</b>	<b>100%</b>	<b>100%</b>	<b>100%</b>	<b>100%</b>	<b>100%</b>	<b>100%</b>	<b>100%</b>	<b>100%</b>	<b>100%</b>	<b>100%</b>	<b>100%</b>	<b>100%</b>	<b>100%</b>	<b>100%</b>
SIMPLIFICADOS (SIMPLES DELITOS)	Condenatoria	99,4%	98,9%	97,7%	98%	98%	98,4%	98,9%	98,1%	98,2%	98,4%	96,4%	97,1%	98,9%	99,0%	98,8%	98,5%	99,1%	99,1%	98,5%
	Absolutoria	0,6%	1,1%	2,3%	1,9%	2,4%	1,6%	1,1%	1,9%	1,8%	1,6%	3,6%	2,9%	1,1%	1,0%	1,2%	1,5%	0,9%	0,9%	1,5%
	<b>TOTAL</b>	<b>100%</b>	<b>100%</b>	<b>100%</b>	<b>100%</b>	<b>100%</b>	<b>100%</b>	<b>100%</b>	<b>100%</b>	<b>100%</b>	<b>100%</b>	<b>100%</b>	<b>100%</b>	<b>100%</b>	<b>100%</b>	<b>100%</b>	<b>100%</b>	<b>100%</b>	<b>100%</b>	<b>100%</b>
MONITORIOS	Condenatoria	100,0%	100,0%	100,0%	100%	100%	99,9%	99,9%	100,0%	100,0%	100,0%	99,9%	99,7%	100,0%	100,0%	100,0%	100,0%	100,0%	100,0%	100,0%
	Absolutoria	0,0%	0,0%	0,0%	0,0%	0,0%	0,1%	0,1%	0,0%	0,0%	0,0%	0,1%	0,3%	0,0%	0,0%	0,0%	0,0%	0,0%	0,0%	0,0%
	<b>TOTAL</b>	<b>100%</b>	<b>100%</b>	<b>100%</b>	<b>100%</b>	<b>100%</b>	<b>100%</b>	<b>100%</b>	<b>100%</b>	<b>100%</b>	<b>100%</b>	<b>100%</b>	<b>100%</b>	<b>100%</b>	<b>100%</b>	<b>100%</b>	<b>100%</b>	<b>100%</b>	<b>100%</b>	<b>100%</b>
ABREVIADOS	Condenatoria	99,6%	98,7%	98,9%	99%	98%	99,2%	99,2%	99,0%	99,2%	97,8%	95,6%	97,9%	99,3%	99,7%	99,6%	99,4%	99,7%	98,7%	99,0%
	Absolutoria	0,4%	1,3%	1,1%	1,0%	1,5%	0,8%	0,8%	1,0%	0,8%	2,2%	4,4%	2,1%	0,7%	0,3%	0,4%	0,6%	0,3%	1,3%	1,0%
	<b>TOTAL</b>	<b>100%</b>	<b>100%</b>	<b>100%</b>	<b>100%</b>	<b>100%</b>	<b>100%</b>	<b>100%</b>	<b>100%</b>	<b>100%</b>	<b>100%</b>	<b>100%</b>	<b>100%</b>	<b>100%</b>	<b>100%</b>	<b>100%</b>	<b>100%</b>	<b>100%</b>	<b>100%</b>	<b>100%</b>

**Tabla N°33: Audiencias de formalización por región y año<sup>(1)(2)</sup>**  
**Periodo: INICIO REFORMA - 30 JUNIO 2008**

REGIÓN	2001-2004	2005	2006	2007	2008	TOTAL
I	3.600	3.100	4.238	2.463	466	13.867
II	3.394	7.691	7.148	10.265	3.264	31.762
III	3.495	1.047	750	733	473	6.498
IV	4.579	1.551	1.784	2.857	2.347	13.118
V	6.986	9.986	12.123	14.064	7.672	50.831
VI	2.878	4.862	5.955	4.650	2.576	20.921
VII	11.018	6.794	6.973	7.007	4.279	36.071
VIII	5.325	7.315	10.233	14.203	4.945	42.021
IX	12.234	3.877	6.528	7.987	2.967	33.593
X	3.400	4.249	7.937	6.952	3.107	25.645
XI	948	672	813	867	488	3.788
XII	844	744	901	1.006	479	3.974
XIV	0	0	0	1.787	1.210	2.997
XV	0	0	0	2.382	429	2.811
RM CENTRO NORTE	0	3.535	7.837	14.354	2.454	28.180
RM ORIENTE	0	2.992	10.685	5.643	3.374	22.694
RM OCCIDENTE	0	3.745	8.707	3.636	2.415	18.503
RM SUR	0	1.025	10.376	11.304	1.833	24.538
<b>TOTAL NACIONAL</b>	<b>58.701</b>	<b>63.185</b>	<b>102.988</b>	<b>112.160</b>	<b>44.778</b>	<b>381.812</b>

**Tabla N°34: Audiencias de control de detención realizadas por región y año**  
**Periodo: INICIO REFORMA - 30 JUNIO 2008**

REGION	2000 - 2004	2005	2006	2007	2008	TOTAL
I	2.948	2.169	2.835	2.991	1.576	12.519
II	9.677	5.355	6.401	10.207	4.042	35.682
III	3.393	2.455	3.065	4.016	1.694	14.623
IV	4.597	2.828	3.800	5.324	3.419	19.968
V	8.679	9.819	13.847	17.736	7.776	57.857
VI	3.847	4.419	5.804	9.273	4.718	28.061
VII	8.390	4.963	6.969	10.320	4.138	34.780
VIII	5.907	7.043	8.414	13.165	6.202	40.731
IX	13.821	5.037	7.474	10.170	4.408	40.910
X	2.707	3.086	3.345	5.849	3.989	18.976
XI	765	340	639	976	476	3.196
XII	439	352	650	1.188	488	3.117
XIV	985	1.554	2.088	3.045	1.577	9.249
XV	2.122	2.078	2.413	3.190	1.358	11.161
RM CENTRO NORTE	0	5.694	15.444	22.583	10.441	54.162
RM ORIENTE	0	5.000	11.576	18.748	7.712	43.036
RM OCCIDENTE	0	3.779	8.956	14.686	6.834	34.255
RM SUR	0	5.357	14.972	24.184	10.303	54.816
<b>TOTAL NACIONAL</b>	<b>68.277</b>	<b>71.328</b>	<b>118.692</b>	<b>177.651</b>	<b>81.151</b>	<b>517.099</b>

**Tabla N°35: Imputados formalizados por región y año.**  
**Periodo: INICIO REFORMA - 30 JUNIO 2008**

REGIÓN	2000 - 2004	2005	2006	2007	2008	TOTAL
I	3.435	13.401	3.789	5.118	1.712	27.455
II	13.991	28.498	9.200	8.281	4.287	64.257
III	5.524	6.025	1.737	1.745	1.721	16.752
IV	7.732	10.771	2.695	2.780	3.163	27.141
V	13.207	43.159	10.949	13.907	8.938	90.160
VI	5.473	18.345	5.428	6.670	5.618	41.534
VII	16.347	31.792	7.908	8.120	4.615	68.782
VIII	8.180	37.076	8.442	11.718	6.963	72.379
IX	15.453	30.626	4.176	7.227	5.284	62.766
X	4.359	22.538	5.324	9.196	5.160	46.577
XI	1.496	3.300	713	1.195	626	7.330
XII	1.113	3.495	883	11.763	554	17.808
XIV	1.726	1.787	0	0	2.011	5.524
XV	3.099	2.382	0	0	1.551	7.032
RM CENTRO NORTE	0	25.726	4.140	8.996	11.523	50.385
RM ORIENTE	0	19.320	3.045	11.238	9.206	42.809
RM OCCIDENTE	0	16.088	3.300	9.251	8.263	36.902
RM SUR	0	22.705	1.291	12.520	10.577	47.093
<b>TOTAL NACIONAL</b>	<b>101.135</b>	<b>337.034</b>	<b>73.020</b>	<b>129.725</b>	<b>91.772</b>	<b>732.686</b>

**Tabla N°36:** Audiencias realizadas e imputados formalizados por región.  
**Periodo: INICIO REFORMA - 30 JUNIO 2008**

REGIÓN	AUDIENCIAS DE FORMALIZACIÓN	AUDIENCIA DE CONTROL DE DETENCIÓN	IMPUTADOS FORMALIZADOS
I	13.867	12.519	27.455
II	31.762	35.682	64.257
III	6.498	14.623	16.752
IV	13.118	19.968	27.141
V	50.831	57.857	90.160
VI	20.921	28.061	41.534
VII	36.071	34.780	68.782
VIII	42.021	40.731	72.379
IX	33.593	40.910	62.766
X	25.645	18.976	46.577
XI	3.788	3.196	7.330
XII	3.974	3.117	17.808
XIV	2.997	9.249	5.524
XV	2.811	11.161	7.032
RM CENTRO NORTE	28.180	54.162	50.385
RM ORIENTE	22.694	43.036	42.809
RM OCCIDENTE	18.503	34.255	36.902
RM SUR	24.538	54.816	47.093
<b>TOTAL NACIONAL</b>	<b>381.812</b>	<b>517.099</b>	<b>732.686</b>

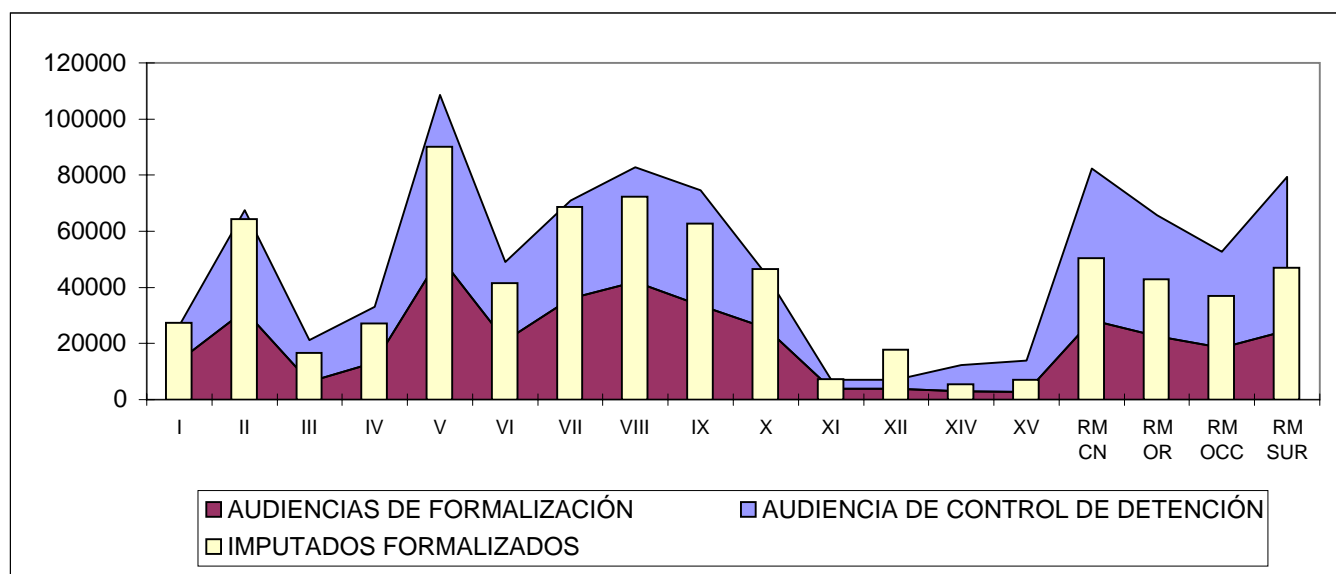

**Tabla N°37: Medidas cautelares (art. 155) y prisiones preventivas otorgadas por región y año.  
Periodo: INICIO REFORMA - 30 JUNIO 2008**

REGIÓN	2000 - 2004		2005		2006		2007		2008		TOTAL	
	M.CAUT.	P.PREV.	M.CAUT.	P.PREV.	M.CAUT.	P.PREV.	M.CAUT.	P.PREV.	M.CAUT.	P.PREV.	M.CAUT.	P.PREV.
I	2.684	2.540	2.449	1.262	7.949	1.358	7.162	1.454	2.199	549	<b>22.443</b>	<b>7.163</b>
II	7.987	1.381	2.053	728	9.302	1.056	11.004	1.080	1.609	312	<b>31.955</b>	<b>4.557</b>
III	7.307	760	1.415	217	1.331	190	1.429	251	2.365	347	<b>13.847</b>	<b>1.765</b>
IV	6.127	2.818	674	501	1.296	597	3.190	509	5.445	1.248	<b>16.732</b>	<b>5.673</b>
V	4.999	1.240	4.396	1.087	5.980	2.062	9.055	2.203	3.039	764	<b>27.469</b>	<b>7.356</b>
VI	3.924	803	3.200	683	2.231	592	2.250	519	3.575	624	<b>15.180</b>	<b>3.221</b>
VII	9.315	3.236	4.248	1.211	4.640	982	6.289	1.046	5.628	936	<b>30.120</b>	<b>7.411</b>
VIII	4.212	1.224	6.017	1.668	7.644	1.484	8.544	1.601	5.966	835	<b>32.383</b>	<b>6.812</b>
IX	14.826	2.899	7.263	1.076	8.243	1.324	11.098	1.589	2.338	394	<b>43.768</b>	<b>7.282</b>
X	2.600	698	4.087	817	5.246	832	17.330	1.181	640	62	<b>29.903</b>	<b>3.590</b>
XI	948	278	589	42	2.497	95	668	117	2.215	218	<b>6.917</b>	<b>750</b>
XII	1.044	264	329	94	0	0	5.663	1.465	855	233	<b>7.891</b>	<b>2.056</b>
XIV	0	0	0	0	0	0	3.785	477	390	90	<b>4.175</b>	<b>567</b>
XV	0	0	0	0	0	0	2.421	802	782	521	<b>3.203</b>	<b>1.323</b>
RM CENTRO NORTE	0	0	3.259	775	7.532	1.704	10.557	2.051	5.389	1.407	<b>26.737</b>	<b>5.937</b>
RM ORIENTE	0	0	2.151	606	4.482	2.297	5.454	890	4.411	981	<b>16.498</b>	<b>4.774</b>
RM OCCIDENTE	0	0	2.013	503	5.693	1.293	5.663	1.465	3.507	831	<b>16.876</b>	<b>4.092</b>
RM SUR	0	0	5.848	1.103	11.331	2.816	6.554	3.383	6.323	1.758	<b>30.056</b>	<b>9.060</b>
<b>TOTAL NACIONAL</b>	<b>65.973</b>	<b>18.141</b>	<b>49.991</b>	<b>12.373</b>	<b>85.397</b>	<b>18.682</b>	<b>118.116</b>	<b>22.083</b>	<b>56.676</b>	<b>12.110</b>	<b>376.153</b>	<b>83.389</b>

**TERCERA PARTE**

**INFORMACIÓN LEY 20.084**

**RESPONSABILIDAD PENAL ADOLESCENTE**



**Tabla Nº 38: Resumen de información estadística, referente a responsabilidad penal adolescente.  
Periodo: 01 ENERO - 30 JUNIO 2008**

REGIÓN	CASOS			DELITOS <sup>(1)</sup>		
	INGRESO	TÉRMINO <sup>(2)</sup>	% TÉRMINO	INGRESO	TÉRMINO <sup>(2)</sup>	% TÉRMINO
I	480	416	86,7%	495	437	88,3%
II	1.120	1.044	93,2%	1.147	1.117	97,4%
III	629	592	94,1%	666	666	100,0%
IV	1.197	1.237	103,3%	1.238	1.315	106,2%
V	2.662	2.603	97,8%	2.758	2.810	101,9%
VI	1.209	1.226	101,4%	1.303	1.384	106,2%
VII	1.422	1.385	97,4%	1.509	1.530	101,4%
VIII	2.864	2.522	88,1%	2.955	2.699	91,3%
IX	1.544	1.646	106,6%	1.632	1.829	112,1%
X	1.320	1.414	107,1%	1.368	1.523	111,3%
XI	242	229	94,6%	277	274	98,9%
XII	216	204	94,4%	228	220	96,5%
XIV	607	599	98,7%	655	679	103,7%
XV	262	271	103,4%	265	279	105,3%
RM CENTRO	2.758	2.399	87,0%	2.802	2.580	92,1%
RM ORIENTE	2.122	2.145	101,1%	2.197	2.297	104,6%
RM OCCIDENTE	2.300	2.053	89,3%	2.324	2.135	91,9%
RM SUR	2.037	2.019	99,1%	2.103	2.174	103,4%
<b>TOTAL NACIONAL</b>	<b>24.991</b>	<b>24.004</b>	<b>96,1%</b>	<b>25.922</b>	<b>25.948</b>	<b>100,1%</b>

Fuente : Información obtenida de SAF.

(1): La estructura interna de un caso, permite que en él exista más de un delito.

(2): Se consideran los términos realizados durante el año 2008, independiente de la fecha de recepción.

Tabla N°39: Delitos ingresados por región y categoría de delito, referente a responsabilidad penal adolescente.  
**Periodo:01 ENERO - 30 JUNIO 2008**

CATEGORÍA DE DELITO	I	II	III	IV	V	VI	VII	VIII	IX	X	XI	XII	XIV	XV	RM CN	RM OR	RM OCC	RM SUR	TOTAL NACIONAL
Robos	48	88	40	111	317	95	101	329	143	89	14	10	58	12	497	223	222	270	2.667
Robos no violentos	43	118	46	105	208	119	172	292	184	126	22	13	101	18	187	134	142	94	2.124
Hurtos	62	186	52	158	374	187	197	526	202	233	27	18	80	24	274	572	297	202	3.671
Otros delitos contra la propiedad	37	107	63	102	213	104	168	242	184	126	43	38	68	26	197	126	164	125	2.133
Lesiones	73	112	122	217	362	223	192	407	265	171	61	39	134	34	219	185	249	259	3.324
Homicidios	2	1	3	1	1	5	4	6	6	5	1	2	5	0	10	3	2	15	72
Delitos sexuales	9	5	7	12	38	27	38	37	23	25	8	3	11	3	29	22	35	37	369
Contra la lib. e intimidad de las pers.	49	78	57	121	228	146	149	187	140	91	30	31	49	25	162	132	168	236	2.079
Faltas	92	253	144	235	633	172	284	516	262	302	31	32	66	70	696	488	676	490	5.442
Delitos ley de tránsito	5	9	6	6	9	8	11	9	16	9	3	4	6	1	2	13	6	8	131
Delitos ley de drogas	14	21	28	22	58	36	33	44	19	18	0	0	3	7	46	47	58	58	512
Delitos económicos	2	3	1	5	22	10	2	12	4	3	3	1	7	2	11	7	4	6	105
Delitos funcionarios	0	0	0	0	1	0	0	0	0	0	0	0	1	0	1	1	0	2	6
Delitos de leyes especiales	6	18	6	18	22	11	14	19	6	14	1	2	11	2	56	25	43	37	311
Delitos contra la fe pública	1	3	1	2	10	7	4	4	4	1	0	0	1	2	9	4	3	1	57
Cuasidelitos	1	4	2	7	6	5	6	11	9	4	0	3	4	0	5	4	5	1	77
Otros delitos	51	141	88	116	256	148	134	314	165	151	33	32	50	39	401	211	250	262	2.842
<b>TOTAL NACIONAL</b>	<b>495</b>	<b>1.147</b>	<b>666</b>	<b>1.238</b>	<b>2.758</b>	<b>1.303</b>	<b>1.509</b>	<b>2.955</b>	<b>1.632</b>	<b>1.368</b>	<b>277</b>	<b>228</b>	<b>655</b>	<b>265</b>	<b>2.802</b>	<b>2.197</b>	<b>2.324</b>	<b>2.103</b>	<b>25.922</b>

CATEGORÍA DE DELITO	I	II	III	IV	V	VI	VII	VIII	IX	X	XI	XII	XIV	XV	RM CN	RM OR	RM OCC	RM SUR	TOTAL NACIONAL
Robos	10%	8%	6%	9%	11%	7%	7%	11%	9%	7%	5%	4%	9%	5%	18%	10%	10%	13%	10%
Robos no violentos	9%	10%	7%	8%	8%	9%	11%	10%	11%	9%	8%	6%	15%	7%	7%	6%	6%	4%	8%
Hurtos	13%	16%	8%	13%	14%	14%	13%	18%	12%	17%	10%	8%	12%	9%	10%	26%	13%	10%	14%
Otros delitos contra la propiedad	7%	9%	9%	8%	8%	8%	11%	8%	11%	9%	16%	17%	10%	10%	7%	6%	7%	6%	8%
Lesiones	15%	10%	18%	18%	13%	17%	13%	14%	16%	13%	22%	17%	20%	13%	8%	8%	11%	12%	13%
Homicidios	0%	0%	0%	0%	0%	0%	0%	0%	0%	0%	0%	1%	1%	0%	0%	0%	0%	1%	0%
Delitos sexuales	2%	0%	1%	1%	1%	2%	3%	1%	1%	2%	3%	1%	2%	1%	1%	2%	2%	2%	1%
Contra la lib. e intimidad de las pers.	10%	7%	9%	10%	8%	11%	10%	6%	9%	7%	11%	14%	7%	9%	6%	6%	7%	11%	8%
Faltas	19%	22%	22%	19%	23%	13%	19%	17%	16%	22%	11%	14%	10%	26%	25%	22%	29%	23%	21%
Delitos ley de tránsito	1%	1%	1%	0%	0%	1%	1%	0%	1%	1%	1%	2%	1%	0%	0%	1%	0%	0%	1%
Delitos ley de drogas	3%	2%	4%	2%	2%	3%	2%	1%	1%	1%	0%	0%	0%	3%	2%	2%	2%	3%	2%
Delitos económicos	0%	0%	0%	0%	1%	1%	0%	0%	0%	0%	1%	0%	1%	1%	0%	0%	0%	0%	0%
Delitos funcionarios	0%	0%	0%	0%	0%	0%	0%	0%	0%	0%	0%	0%	0%	0%	0%	0%	0%	0%	0%
Delitos de leyes especiales	1%	2%	1%	1%	1%	1%	1%	0%	1%	0%	0%	1%	2%	1%	2%	1%	2%	2%	1%
Delitos contra la fe pública	0%	0%	0%	0%	0%	1%	0%	0%	0%	0%	0%	0%	0%	1%	0%	0%	0%	0%	0%
Cuasidelitos	0%	0%	0%	1%	0%	0%	0%	0%	1%	0%	0%	1%	1%	0%	0%	0%	0%	0%	0%
Otros delitos	10%	12%	13%	9%	9%	11%	9%	11%	10%	11%	12%	14%	8%	15%	14%	10%	11%	12%	11%
<b>TOTAL NACIONAL</b>	<b>100%</b>	<b>100%</b>	<b>100%</b>	<b>100%</b>	<b>100%</b>	<b>100%</b>	<b>100%</b>	<b>100%</b>	<b>100%</b>	<b>100%</b>	<b>100%</b>	<b>100%</b>	<b>100%</b>	<b>100%</b>	<b>100%</b>	<b>100%</b>	<b>100%</b>	<b>100%</b>	<b>100%</b>

**Tabla N°40: Términos aplicados por región, referente a responsabilidad penal adolescente**  
**Periodo: 01 ENERO - 30 JUNIO 2008**

TIPO DE TÉRMINO																RM		TOTAL NACIONAL	
	I	II	III	IV	V	VI	VII	VIII	IX	X	XI	XII	XIV	XV	CN	OR	OCC		SUR
Sentencia definitiva condenatoria	78	326	161	226	1.025	513	443	639	766	439	132	57	286	126	877	1.049	556	799	<b>8.498</b>
Sentencia definitiva absolutoria	0	7	2	4	15	7	4	25	3	2	2	0	1	3	4	8	5	17	<b>109</b>
Sobreseimiento definitivo	6	38	6	14	72	27	23	45	22	12	1	1	16	7	28	13	29	43	<b>403</b>
Sobreseimiento temporal	3	1	5	11	30	24	11	22	25	2	1	0	2	3	26	24	11	37	<b>238</b>
Suspensión condicional del proced.	68	144	202	290	533	363	343	498	294	418	49	57	119	47	510	663	498	570	<b>5.666</b>
Acuerdo reparatorio	0	42	46	17	51	59	123	87	73	64	18	13	42	0	9	16	18	14	<b>692</b>
Facultad para no investigar	43	141	58	125	107	49	70	235	77	54	11	16	43	7	743	380	89	117	<b>2.365</b>
<b>Subtotal Salidas Judiciales</b>	<b>198</b>	<b>699</b>	<b>480</b>	<b>687</b>	<b>1.833</b>	<b>1.042</b>	<b>1.017</b>	<b>1.551</b>	<b>1.260</b>	<b>991</b>	<b>214</b>	<b>144</b>	<b>509</b>	<b>193</b>	<b>2.197</b>	<b>2.153</b>	<b>1.206</b>	<b>1.597</b>	<b>17.971</b>
Archivo provisional	52	273	66	397	462	197	242	485	350	217	24	85	202	66	410	310	381	574	<b>4.793</b>
Decisión de no perseverar	7	64	25	21	80	53	56	145	117	51	12	1	21	7	54	39	80	81	<b>914</b>
Principio de oportunidad	286	481	331	655	1.442	670	449	1.512	572	615	47	59	207	74	1.218	949	818	443	<b>10.828</b>
Incompetencia	8	76	30	33	105	42	93	71	64	55	32	4	24	2	86	11	50	51	<b>837</b>
<b>Subtotal Términos Facultativos</b>	<b>353</b>	<b>894</b>	<b>452</b>	<b>1.106</b>	<b>2.089</b>	<b>962</b>	<b>840</b>	<b>2.213</b>	<b>1.103</b>	<b>938</b>	<b>115</b>	<b>149</b>	<b>454</b>	<b>149</b>	<b>1.768</b>	<b>1.309</b>	<b>1.329</b>	<b>1.149</b>	<b>17.372</b>
Anulación administrativa	0	1	0	4	15	0	2	11	14	2	3	0	4	0	15	12	3	17	<b>103</b>
Agrupación a otro caso	46	28	48	64	121	121	127	128	126	74	35	12	50	19	82	80	57	136	<b>1.354</b>
Otras causales de término	0	1	1	1	7	16	1	7	1	4	0	3	0	0	31	8	31	24	<b>136</b>
Otras causales de suspensión	0	1	0	0	6	0	1	1	4	3	5	0	3	0	0	0	0	2	<b>26</b>
<b>Subtotal Otros Términos</b>	<b>46</b>	<b>31</b>	<b>49</b>	<b>69</b>	<b>149</b>	<b>137</b>	<b>131</b>	<b>147</b>	<b>145</b>	<b>83</b>	<b>43</b>	<b>15</b>	<b>57</b>	<b>19</b>	<b>128</b>	<b>100</b>	<b>91</b>	<b>179</b>	<b>1.619</b>
<b>TOTAL NACIONAL</b>	<b>597</b>	<b>1.624</b>	<b>981</b>	<b>1.862</b>	<b>4.071</b>	<b>2.141</b>	<b>1.988</b>	<b>3.911</b>	<b>2.508</b>	<b>2.012</b>	<b>372</b>	<b>308</b>	<b>1.020</b>	<b>361</b>	<b>4.093</b>	<b>3.562</b>	<b>2.626</b>	<b>2.925</b>	<b>36.962</b>

TIPO DE TÉRMINO <sup>(2)</sup>																RM		TOTAL NACIONAL	
	I	II	III	IV	V	VI	VII	VIII	IX	X	XI	XII	XIV	XV	CN	OR	OCC		SUR
Sentencia definitiva condenatoria	14%	20%	17%	13%	26%	26%	24%	17%	32%	23%	40%	19%	30%	37%	22%	30%	22%	29%	<b>24%</b>
Sentencia definitiva absolutoria	0%	0%	0%	0%	0%	0%	0%	1%	0%	0%	1%	0%	0%	1%	0%	0%	0%	1%	<b>0%</b>
Sobreseimiento definitivo	1%	2%	1%	1%	2%	1%	1%	1%	1%	1%	0%	0%	2%	2%	1%	0%	1%	2%	<b>1%</b>
Sobreseimiento temporal	1%	0%	1%	1%	1%	1%	1%	1%	1%	0%	0%	0%	1%	1%	1%	1%	0%	1%	<b>1%</b>
Suspensión condicional del proced.	12%	9%	22%	16%	14%	18%	18%	13%	12%	22%	15%	19%	12%	14%	13%	19%	20%	21%	<b>16%</b>
Acuerdo reparatorio	0%	3%	5%	1%	1%	3%	7%	2%	3%	3%	5%	4%	4%	0%	0%	0%	1%	1%	<b>2%</b>
Facultad para no investigar	8%	9%	6%	7%	3%	2%	4%	6%	3%	3%	3%	5%	4%	2%	19%	11%	4%	4%	<b>7%</b>
<b>Subtotal Salidas Judiciales</b>	<b>36%</b>	<b>44%</b>	<b>52%</b>	<b>38%</b>	<b>47%</b>	<b>52%</b>	<b>55%</b>	<b>41%</b>	<b>53%</b>	<b>51%</b>	<b>65%</b>	<b>49%</b>	<b>53%</b>	<b>56%</b>	<b>55%</b>	<b>62%</b>	<b>48%</b>	<b>58%</b>	<b>51%</b>
Archivo provisional	9%	17%	7%	22%	12%	10%	13%	13%	15%	11%	7%	29%	21%	19%	10%	9%	15%	21%	<b>14%</b>
Decisión de no perseverar	1%	4%	3%	1%	2%	3%	3%	4%	5%	3%	4%	0%	2%	2%	1%	1%	3%	3%	<b>3%</b>
Principio de oportunidad	52%	30%	36%	37%	37%	33%	24%	40%	24%	32%	14%	20%	21%	22%	31%	27%	32%	16%	<b>31%</b>
Incompetencia	1%	5%	3%	2%	3%	2%	5%	2%	3%	3%	10%	1%	2%	1%	2%	0%	2%	2%	<b>2%</b>
<b>Subtotal Términos Facultativos</b>	<b>64%</b>	<b>56%</b>	<b>48%</b>	<b>62%</b>	<b>53%</b>	<b>48%</b>	<b>45%</b>	<b>59%</b>	<b>47%</b>	<b>49%</b>	<b>35%</b>	<b>51%</b>	<b>47%</b>	<b>44%</b>	<b>45%</b>	<b>38%</b>	<b>52%</b>	<b>42%</b>	<b>49%</b>
<b>TOTAL NACIONAL</b>	<b>100%</b>	<b>100%</b>	<b>100%</b>	<b>100%</b>	<b>100%</b>	<b>100%</b>	<b>100%</b>	<b>100%</b>	<b>100%</b>	<b>100%</b>	<b>100%</b>	<b>100%</b>	<b>100%</b>	<b>100%</b>	<b>100%</b>	<b>100%</b>	<b>100%</b>	<b>100%</b>	<b>100%</b>

Fuente : Información obtenida de SAF.

(1): Se consideran los términos aplicados durante el año 2008, independiente de la fecha de recepción.

(2): Los porcentajes de término por Salidas Judiciales y Términos Facultativos se calculan excluyendo la categoría "Otros términos".

**Tabla Nº 41: Imputados menores de edad  
ingresados al Ministerio Público.  
Periodo: 01 ENERO - 30 JUNIO 2008**

REGIÓN	TOTAL IMPUTADOS INGRESADOS		
	14 - 15	EDAD 16 -17	TOTAL
I	249	464	713
II	617	1.304	1.921
III	292	655	947
IV	505	1.131	1.636
V	1.116	2.394	3.510
VI	610	1.137	1.747
VII	566	1.234	1.800
VIII	1.202	2.913	4.115
IX	660	1.381	2.041
X	535	1.129	1.664
XI	88	213	301
XII	67	208	275
XIV	353	629	982
XV	112	246	358
RM CENTRO	1.766	3.282	5.048
RM ORIENTE	1.071	2.162	3.233
RM OCCIDENTE	839	1.899	2.738
RM SUR	739	1.903	2.642
<b>TOTAL NACIONAL</b>	<b>11.387</b>	<b>24.284</b>	<b>35.671</b>

**Tabla N° 42: Imputados menores de edad, sometidos a internación provisoria.  
Periodo: 01 ENERO - 30 JUNIO 2008**

REGIÓN	INTERNACION PROVISORIA	
	IMPUTADOS	PORCENTAJ
I	36	2,6%
II	42	3,1%
III	21	1,5%
IV	22	1,6%
V	143	10,4%
VI	62	4,5%
VII	68	5,0%
VIII	80	5,8%
IX	138	10,1%
X	32	2,3%
XI	27	2,0%
XII	2	0,1%
XIV	32	2,3%
XV	4	0,3%
RM CENTRO	149	10,9%
RM ORIENTE	123	9,0%
RM OCCIDENTE	105	7,6%
RM SUR	287	20,9%
<b>TOTAL NACIONAL</b>	<b>1.373</b>	<b>100,0%</b>

**Tabla Nº 43: Resumen de información estadística, referente a responsabilidad penal adolescente.  
Periodo: 08 JUNIO 2007 - 30 JUNIO 2008**

REGIÓN	CASOS			DELITOS <sup>(1)</sup>		
	INGRESO	TÉRMINO <sup>(2)</sup>	% TÉRMINO	INGRESO	TÉRMINO <sup>(2)</sup>	% TÉRMINO
I	928	685	73,8%	957	711	74,3%
II	2.205	1.700	77,1%	2.264	1.787	78,9%
III	1.386	1.044	75,3%	1.487	1.143	76,9%
IV	2.577	1.808	70,2%	2.653	1.899	71,6%
V	5.631	4.260	75,7%	5.858	4.529	77,3%
VI	2.755	2.321	84,2%	2.993	2.536	84,7%
VII	3.307	2.292	69,3%	3.498	2.472	70,7%
VIII	6.304	4.457	70,7%	6.514	4.692	72,0%
IX	3.524	2.812	79,8%	3.737	3.043	81,4%
X	2.969	2.468	83,1%	3.095	2.606	84,2%
XI	520	397	76,3%	588	454	77,2%
XII	472	348	73,7%	503	368	73,2%
XIV	1.302	970	74,5%	1.390	1.074	77,3%
XV	570	457	80,2%	578	469	81,1%
RM CENTRO	6.267	4.710	75,2%	6.336	4.959	78,3%
RM ORIENTE	4.933	4.049	82,1%	5.090	4.255	83,6%
RM OCCIDENTE	5.161	4.338	84,1%	5.229	4.453	85,2%
RM SUR	4.755	3.486	73,3%	4.904	3.674	74,9%
<b>TOTAL NACIONAL</b>	<b>55.566</b>	<b>42.602</b>	<b>76,7%</b>	<b>57.674</b>	<b>45.124</b>	<b>78,2%</b>

Fuente: Información obtenida de SAF.

( 1): La estructura interna de un caso, permite que en él exista más de un delito.

(2): Se consideran los términos realizados durante el año 2008, independiente de la fecha de recepción.

Tabla N°44: Delitos ingresados por región y categoría de delito, referente a responsabilidad penal adolescente.  
**Periodo: 08 JUNIO 2007 - 30 JUNIO 2008**

CATEGORÍA DE DELITO	I	II	III	IV	V	VI	VII	VIII	IX	X	XI	XII	XIV	XV	RM CN	RM OR	RM OCC	RM SUR	TOTAL NACIONAL
Robos	97	180	87	251	684	254	241	767	333	226	38	25	151	44	1.180	578	533	693	6.362
Robos no violentos	103	238	127	257	526	294	447	675	479	310	62	46	244	39	454	321	333	245	5.200
Hurtos	123	357	138	349	852	480	486	1.099	537	545	74	37	194	51	781	1.523	872	536	9.034
Otros delitos contra la propiedad	75	219	159	231	504	239	395	572	441	290	75	78	128	54	416	314	356	307	4.853
Lesiones	119	259	267	453	802	502	482	863	580	381	128	92	242	83	463	365	588	557	7.226
Homicidios	6	3	4	8	6	7	7	12	9	8	2	3	9	0	23	10	5	34	156
Delitos sexuales	17	19	24	29	90	61	70	97	70	64	15	11	25	9	70	52	78	77	878
Contra la lib. e intimidad de las pers.	85	161	131	257	473	322	324	429	313	206	55	67	93	39	303	233	384	476	4.351
Faltas	182	490	285	432	1.191	384	614	1.178	507	639	75	58	142	139	1.546	1.055	1.258	1.125	11.300
Delitos ley de tránsito	10	17	7	18	17	23	24	19	30	17	4	4	8	6	5	23	11	19	262
Delitos ley de drogas	19	38	54	41	99	64	52	75	35	31	3	3	4	15	80	94	98	130	935
Delitos económicos	5	6	6	12	42	18	15	30	10	9	4	2	11	3	24	15	16	17	245
Delitos funcionarios	0	0	0	0	1	0	0	0	0	0	0	0	1	0	1	0	0	2	6
Delitos de leyes especiales	15	27	12	40	47	26	29	51	30	37	1	4	17	3	135	70	95	82	721
Delitos contra la fe pública	1	3	2	5	19	9	10	9	6	2	0	0	2	3	16	13	7	11	118
Cuasidelitos	2	6	4	11	12	7	17	21	15	7	0	7	6	1	7	9	14	10	156
Otros delitos	98	241	180	259	493	303	285	617	342	323	52	66	113	89	832	414	581	583	5.871
<b>TOTAL NACIONAL</b>	<b>957</b>	<b>2.264</b>	<b>1.487</b>	<b>2.653</b>	<b>5.858</b>	<b>2.993</b>	<b>3.498</b>	<b>6.514</b>	<b>3.737</b>	<b>3.095</b>	<b>588</b>	<b>503</b>	<b>1.390</b>	<b>578</b>	<b>6.336</b>	<b>5.090</b>	<b>5.229</b>	<b>4.904</b>	<b>57.674</b>

CATEGORÍA DE DELITO	I	II	III	IV	V	VI	VII	VIII	IX	X	XI	XII	XIV	XV	RM CN	RM OR	RM OCC	RM SUR	TOTAL NACIONAL
Robos	10%	8%	6%	9%	12%	8%	7%	12%	9%	7%	6%	5%	11%	8%	19%	11%	10%	14%	11%
Robos no violentos	11%	11%	9%	10%	9%	10%	13%	10%	13%	10%	11%	9%	18%	7%	7%	6%	6%	5%	9%
Hurtos	13%	16%	9%	13%	15%	16%	14%	17%	14%	18%	13%	7%	14%	9%	12%	30%	17%	11%	16%
Otros delitos contra la propiedad	8%	10%	11%	9%	9%	8%	11%	9%	12%	9%	13%	16%	9%	9%	7%	6%	7%	6%	8%
Lesiones	12%	11%	18%	17%	14%	17%	14%	13%	16%	12%	22%	18%	17%	14%	7%	7%	11%	11%	13%
Homicidios	1%	0%	0%	0%	0%	0%	0%	0%	0%	0%	0%	1%	1%	0%	0%	0%	0%	1%	0%
Delitos sexuales	2%	1%	2%	1%	2%	2%	2%	1%	2%	2%	3%	2%	2%	2%	1%	1%	1%	2%	2%
Contra la lib. e intimidad de las pers.	9%	7%	9%	10%	8%	11%	9%	7%	8%	7%	9%	13%	7%	7%	5%	5%	7%	10%	8%
Faltas	19%	22%	19%	16%	20%	13%	18%	18%	14%	21%	13%	12%	10%	24%	24%	21%	24%	23%	20%
Delitos ley de tránsito	1%	1%	0%	1%	0%	1%	1%	0%	1%	1%	1%	1%	1%	1%	0%	0%	0%	0%	0%
Delitos ley de drogas	2%	2%	4%	2%	2%	2%	1%	1%	1%	1%	1%	1%	0%	3%	1%	2%	2%	3%	2%
Delitos económicos	1%	0%	0%	0%	1%	1%	0%	0%	0%	0%	1%	0%	1%	1%	0%	0%	0%	0%	0%
Delitos funcionarios	0%	0%	0%	0%	0%	0%	0%	0%	0%	0%	0%	0%	0%	0%	0%	0%	0%	0%	0%
Delitos de leyes especiales	2%	1%	1%	2%	1%	1%	1%	1%	1%	1%	0%	1%	1%	1%	2%	1%	2%	2%	1%
Delitos contra la fe pública	0%	0%	0%	0%	0%	0%	0%	0%	0%	0%	0%	0%	0%	1%	0%	0%	0%	0%	0%
Cuasidelitos	0%	0%	0%	0%	0%	0%	0%	0%	0%	0%	0%	1%	0%	0%	0%	0%	0%	0%	0%
Otros delitos	10%	11%	12%	10%	8%	10%	8%	9%	9%	10%	9%	13%	8%	15%	13%	8%	11%	12%	10%
<b>TOTAL NACIONAL</b>	<b>100%</b>	<b>100%</b>	<b>100%</b>	<b>100%</b>	<b>100%</b>	<b>100%</b>	<b>100%</b>	<b>100%</b>	<b>100%</b>	<b>100%</b>	<b>100%</b>	<b>100%</b>	<b>100%</b>	<b>100%</b>	<b>100%</b>	<b>100%</b>	<b>100%</b>	<b>100%</b>	<b>100%</b>

**Tabla N°45: Términos aplicados por región, referente a responsabilidad penal adolescente  
Periodo: 8 JUNIO - 31 DICIEMBRE 2007**

TIPO DE TÉRMINO	I	II	III	IV	V	VI	VII	VIII	IX	X	XI	XII	XIV	XV	RM CN	RM OR	RM OCC	RM SUR	TOTAL NACIONAL
Sentencia definitiva condenatoria	138	465	252	288	1.445	818	627	865	1.024	584	173	71	475	184	1.417	1.606	970	1.159	12.561
Sentencia definitiva absolutoria	0	8	2	4	24	10	6	26	4	2	2	0	1	3	4	8	7	21	132
Sobreseimiento definitivo	6	91	9	20	89	51	50	66	34	28	3	5	22	16	44	61	54	63	712
Sobreseimiento temporal	3	1	5	11	34	26	11	23	25	3	1	0	2	4	26	31	11	40	257
Suspensión condicional del proced.	94	306	344	344	808	678	595	876	526	680	91	80	207	78	1.156	1.479	1.005	1.146	10.493
Acuerdo reparatorio	0	67	52	20	72	76	177	143	106	87	20	20	47	3	15	43	40	18	1.006
Facultad para no investigar	87	200	115	172	181	102	119	400	151	85	19	39	52	15	951	427	201	247	3.563
<b>Subtotal Salidas Judiciales</b>	<b>328</b>	<b>1.138</b>	<b>779</b>	<b>859</b>	<b>2.653</b>	<b>1.761</b>	<b>1.585</b>	<b>2.399</b>	<b>1.870</b>	<b>1.469</b>	<b>309</b>	<b>215</b>	<b>806</b>	<b>303</b>	<b>3.613</b>	<b>3.655</b>	<b>2.288</b>	<b>2.694</b>	<b>28.724</b>
Archivo provisional	80	431	99	641	647	410	378	764	531	398	34	116	270	102	687	489	806	692	7.575
Decisión de no perseverar	14	73	29	26	144	75	73	181	150	63	15	2	22	7	69	53	96	106	1.198
Principio de oportunidad	475	724	543	920	2.414	1.125	746	2.671	1.101	1.200	100	128	300	196	2.690	1.634	2.017	936	19.920
Incompetencia	8	133	75	61	218	81	185	163	140	83	58	5	48	7	162	39	116	82	1.664
<b>Subtotal Términos Facultativos</b>	<b>577</b>	<b>1.361</b>	<b>746</b>	<b>1.648</b>	<b>3.423</b>	<b>1.691</b>	<b>1.382</b>	<b>3.779</b>	<b>1.922</b>	<b>1.744</b>	<b>207</b>	<b>251</b>	<b>640</b>	<b>312</b>	<b>3.608</b>	<b>2.215</b>	<b>3.035</b>	<b>1.816</b>	<b>30.357</b>
Anulación administrativa	1	4	0	7	29	1	16	35	25	4	4	0	5	0	24	24	6	34	219
Agrupación a otro caso	62	46	83	123	202	250	220	281	263	176	68	39	79	42	184	143	155	193	2.609
Otras causales de término	0	3	2	2	10	27	5	8	1	6	0	3	0	0	65	16	69	42	259
Otras causales de suspensión	0	1	0	0	7	0	3	3	4	3	9	0	3	0	1	3	1	2	40
<b>Subtotal Otros Términos</b>	<b>63</b>	<b>54</b>	<b>85</b>	<b>132</b>	<b>248</b>	<b>278</b>	<b>244</b>	<b>327</b>	<b>293</b>	<b>189</b>	<b>81</b>	<b>42</b>	<b>87</b>	<b>42</b>	<b>274</b>	<b>186</b>	<b>231</b>	<b>271</b>	<b>3.127</b>
<b>TOTAL NACIONAL</b>	<b>968</b>	<b>2.553</b>	<b>1.610</b>	<b>2.639</b>	<b>6.324</b>	<b>3.730</b>	<b>3.211</b>	<b>6.505</b>	<b>4.085</b>	<b>3.402</b>	<b>597</b>	<b>508</b>	<b>1.533</b>	<b>657</b>	<b>7.495</b>	<b>6.056</b>	<b>5.554</b>	<b>4.781</b>	<b>62.208</b>

TIPO DE TÉRMINO <sup>(2)</sup>	I	II	III	IV	V	VI	VII	VIII	IX	X	XI	XII	XIV	XV	RM CN	RM OR	RM OCC	RM SUR	TOTAL NACIONAL
Sentencia definitiva condenatoria	15%	19%	17%	11%	24%	24%	21%	14%	27%	18%	34%	15%	33%	30%	20%	27%	18%	26%	21%
Sentencia definitiva absolutoria	0%	0%	0%	0%	0%	0%	0%	0%	0%	0%	0%	0%	0%	0%	0%	0%	0%	0%	0%
Sobreseimiento definitivo	1%	4%	1%	1%	1%	1%	2%	1%	1%	1%	1%	2%	3%	1%	1%	1%	1%	1%	1%
Sobreseimiento temporal	0%	0%	0%	0%	1%	1%	0%	0%	1%	0%	0%	0%	0%	1%	0%	1%	0%	1%	0%
Suspensión condicional del proced.	10%	12%	23%	14%	13%	20%	20%	14%	14%	21%	18%	17%	14%	13%	16%	25%	19%	25%	18%
Acuerdo reparatorio	0%	3%	3%	1%	1%	2%	6%	2%	3%	3%	4%	4%	3%	0%	0%	1%	1%	0%	2%
Facultad para no investigar	10%	8%	8%	7%	3%	3%	4%	6%	4%	3%	4%	8%	4%	2%	13%	7%	4%	5%	6%
<b>Subtotal Salidas Judiciales</b>	<b>36%</b>	<b>46%</b>	<b>51%</b>	<b>34%</b>	<b>44%</b>	<b>51%</b>	<b>53%</b>	<b>39%</b>	<b>49%</b>	<b>46%</b>	<b>60%</b>	<b>46%</b>	<b>56%</b>	<b>49%</b>	<b>50%</b>	<b>62%</b>	<b>43%</b>	<b>60%</b>	<b>49%</b>
Archivo provisional	9%	17%	6%	26%	11%	12%	13%	12%	14%	12%	7%	25%	19%	17%	10%	8%	15%	15%	13%
Decisión de no perseverar	2%	3%	2%	1%	2%	2%	2%	3%	4%	2%	3%	0%	2%	1%	1%	1%	2%	2%	2%
Principio de oportunidad	52%	29%	36%	37%	40%	33%	25%	43%	29%	37%	19%	27%	21%	32%	37%	28%	38%	21%	34%
Incompetencia	1%	5%	5%	2%	4%	2%	6%	3%	4%	3%	11%	1%	3%	1%	2%	1%	2%	2%	3%
<b>Subtotal Términos Facultativos</b>	<b>64%</b>	<b>54%</b>	<b>49%</b>	<b>66%</b>	<b>56%</b>	<b>49%</b>	<b>47%</b>	<b>61%</b>	<b>51%</b>	<b>54%</b>	<b>40%</b>	<b>54%</b>	<b>44%</b>	<b>51%</b>	<b>50%</b>	<b>38%</b>	<b>57%</b>	<b>40%</b>	<b>51%</b>
<b>TOTAL NACIONAL</b>	<b>100%</b>	<b>100%</b>	<b>100%</b>	<b>100%</b>	<b>100%</b>	<b>100%</b>	<b>100%</b>	<b>100%</b>	<b>100%</b>	<b>100%</b>	<b>100%</b>	<b>100%</b>	<b>100%</b>	<b>100%</b>	<b>100%</b>	<b>100%</b>	<b>100%</b>	<b>100%</b>	<b>100%</b>

Fuente: Información obtenida de SAF

(1): Se consideran los términos aplicados durante el año 2008, independiente de la fecha de recepción.

(2): Los porcentajes de término por Salidas Judiciales y Términos Facultativos se calculan excluyendo la categoría "Otros términos".



**Tabla N°46: Imputados menores de edad, sometidos a internación provisoria.  
Periodo: 01 ENERO - 30 JUNIO 2008**

REGIÓN	INTERNACION PROVISORIA	
	IMPUTADOS	PORCENTAJ
I	71	2,4%
II	82	2,8%
III	40	1,4%
IV	52	1,8%
V	328	11,1%
VI	158	5,3%
VII	135	4,6%
VIII	209	7,1%
IX	315	10,6%
X	66	2,2%
XI	43	1,5%
XII	8	0,3%
XIV	89	3,0%
XV	11	0,4%
RM CENTRO	290	9,8%
RM ORIENTE	297	10,0%
RM OCCIDENTE	210	7,1%
RM SUR	554	18,7%
<b>TOTAL NACIONAL</b>	<b>2.958</b>	<b>100,0%</b>

**CUARTA PARTE**

**INFORMACIÓN LEY 20.066**

**VIOLENCIA INTRAFAMILIAR**

**Tabla N° 47: Resumen de información estadística de violencia intrafamiliar por región  
Periodo: 1 ENERO - 30 JUNIO 2008**

REGIÓN	CASOS			DELITOS <sup>(1)</sup>		
	INGRESO	TÉRMINO <sup>(2)</sup>	% TÉRMINO	INGRESO	TÉRMINO <sup>(2)</sup>	% TÉRMINO
I	1.058	952	90,0%	1.085	978	90,1%
II	1.021	1.252	122,6%	1.057	1.301	123,1%
III	699	898	128,5%	723	943	130,4%
IV	899	1.041	115,8%	953	1.079	113,2%
V	5.159	5.811	112,6%	5.424	6.107	112,6%
VI	2.164	2.570	118,8%	2.291	2.738	119,5%
VII	1.912	2.245	117,4%	1.979	2.353	118,9%
VIII	3.271	4.223	129,1%	3.349	4.340	129,6%
IX	2.895	3.138	108,4%	3.008	3.290	109,4%
X	1.463	2.347	160,4%	1.514	2.417	159,6%
XI	405	479	118,3%	418	497	118,9%
XII	401	476	118,7%	404	485	120,0%
XIV	1.066	1.238	116,1%	1.097	1.294	118,0%
XV	542	657	121,2%	548	662	120,8%
RM CENTRO	6.336	5.399	85,2%	6.495	5.533	85,2%
RM ORIENTE	4.252	5.075	119,4%	4.427	5.266	119,0%
RM OCCIDENTE	2.613	2.794	106,9%	2.648	2.838	107,2%
RM SUR	6.361	6.518	102,5%	6.473	6.689	103,3%
<b>TOTAL NACIONAL</b>	<b>42.517</b>	<b>47.113</b>	<b>110,8%</b>	<b>43.893</b>	<b>48.810</b>	<b>111,2%</b>

Fuente: Información obtenida de SAF.

( 1): La estructura interna de un caso, permite que en él exista más de un delito.

(2): Se consideran los términos realizados durante el año 2008, independiente de la fecha de recepción.

Tabla N° 48: Delitos de violencia intrafamiliar ingresados por región y categoría de delito  
**Periodo: 1 ENERO - 30 JUNIO 2008**

CATEGORÍA DE DELITO	I	II	III	IV	V	VI	VII	VIII	IX	X	XI	XII	XIV	XV	RM CN	RM OR	RM OCC	RM SUR	TOTAL NACIONAL
Lesiones	645	656	504	549	3.142	1.170	1.249	2.113	1.782	873	279	266	670	333	3.205	2.153	1.405	3.135	<b>24.129</b>
Amenazas	360	207	129	230	1.918	802	467	946	1.054	225	68	113	210	88	1.970	1.636	586	2.891	<b>13.900</b>
Maltrato habitual	56	163	77	138	118	223	238	253	88	380	57	23	176	115	1.077	493	598	350	<b>4.623</b>
Desacato	12	24	3	9	124	50	8	22	50	19	3	2	14	5	97	87	31	46	<b>606</b>
Parricidio	2	3	1	8	11	9	7	4	13	3	0	0	6	1	14	9	9	10	<b>110</b>
Otros delitos	10	4	9	19	111	37	10	11	21	14	11	0	21	6	132	49	19	41	<b>525</b>
<b>TOTAL</b>	<b>1.085</b>	<b>1.057</b>	<b>723</b>	<b>953</b>	<b>5.424</b>	<b>2.291</b>	<b>1.979</b>	<b>3.349</b>	<b>3.008</b>	<b>1.514</b>	<b>418</b>	<b>404</b>	<b>1.097</b>	<b>548</b>	<b>6.495</b>	<b>4.427</b>	<b>2.648</b>	<b>6.473</b>	<b>43.893</b>

CATEGORÍA DE DELITO	I	II	III	IV	V	VI	VII	VIII	IX	X	XI	XII	XIV	XV	RM CN	RM OR	RM OCC	RM SUR	TOTAL NACIONAL
Lesiones	59%	62%	70%	58%	58%	51%	63%	63%	59%	58%	67%	66%	61%	61%	49%	49%	53%	48%	<b>55%</b>
Amenazas	33%	20%	18%	24%	35%	35%	24%	28%	35%	15%	16%	28%	19%	16%	30%	37%	22%	45%	<b>32%</b>
Maltrato habitual	5%	15%	11%	14%	2%	10%	12%	8%	3%	25%	14%	6%	16%	21%	17%	11%	23%	5%	<b>11%</b>
Desacato	1%	2%	0%	1%	2%	2%	0%	1%	2%	1%	1%	0%	1%	1%	1%	2%	1%	1%	<b>1%</b>
Parricidio	0%	0%	0%	1%	0%	0%	0%	0%	0%	0%	0%	0%	1%	0%	0%	0%	0%	0%	<b>0%</b>
Otros delitos	1%	0%	1%	2%	2%	2%	1%	0%	1%	1%	3%	0%	2%	1%	2%	1%	1%	1%	<b>1%</b>
<b>TOTAL</b>	<b>100%</b>	<b>100%</b>	<b>100%</b>	<b>100%</b>	<b>100%</b>	<b>100%</b>	<b>100%</b>	<b>100%</b>	<b>100%</b>	<b>100%</b>	<b>100%</b>	<b>100%</b>	<b>100%</b>	<b>100%</b>	<b>100%</b>	<b>100%</b>	<b>100%</b>	<b>100%</b>	<b>100%</b>

Tabla N° 49: Delitos de violencia intrafamiliar terminados por región y por categoría de delito  
**Periodo: Periodo: 1 ENERO - 30 JUNIO 2008**

CATEGORÍA DE DELITO	I	II	III	IV	V	VI	VII	VIII	IX	X	XI	XII	XIV	XV	RM CN	RM OR	RM OCC	RM SUR	TOTAL NACIONAL
Lesiones	612	787	669	683	3.738	1.464	1.527	2.861	2.049	1.493	357	327	2.956	2.528	1.587	3.481	792	417	<b>28.328</b>
Amenazas	283	208	160	208	1.940	935	517	1.080	1.025	385	60	120	1.539	1.867	666	2.786	267	96	<b>14.142</b>
Maltrato habitual	57	274	90	158	182	240	276	358	146	481	66	35	889	733	517	322	179	139	<b>5.142</b>
Desacato	12	26	5	7	134	41	10	20	42	33	3	2	67	89	42	45	18	4	<b>600</b>
Parricidio	0	0	1	5	11	12	4	6	6	4	0	0	9	3	5	12	6	0	<b>84</b>
Otros delitos	14	6	18	18	102	46	19	15	22	21	11	1	73	46	21	43	32	6	<b>514</b>
<b>TOTAL</b>	<b>978</b>	<b>1.301</b>	<b>943</b>	<b>1.079</b>	<b>6.107</b>	<b>2.738</b>	<b>2.353</b>	<b>4.340</b>	<b>3.290</b>	<b>2.417</b>	<b>497</b>	<b>485</b>	<b>5.533</b>	<b>5.266</b>	<b>2.838</b>	<b>6.689</b>	<b>1.294</b>	<b>662</b>	<b>48.810</b>

CATEGORÍA DE DELITO	I	II	III	IV	V	VI	VII	VIII	IX	X	XI	XII	XIV	XV	RM CN	RM OR	RM OCC	RM SUR	TOTAL NACIONAL
Lesiones	1	60%	71%	63%	61%	53%	65%	66%	62%	62%	72%	67%	53%	48%	56%	52%	61%	63%	<b>58%</b>
Amenazas	29%	16%	17%	19%	32%	34%	22%	25%	31%	16%	12%	25%	28%	35%	23%	42%	21%	15%	<b>29%</b>
Maltrato habitual	6%	21%	10%	15%	3%	9%	12%	8%	4%	20%	13%	7%	16%	14%	18%	5%	14%	21%	<b>11%</b>
Desacato	1%	2%	1%	1%	2%	1%	0%	0%	1%	1%	1%	0%	1%	2%	1%	1%	1%	1%	<b>1%</b>
Parricidio	0%	0%	0%	0%	0%	0%	0%	0%	0%	0%	0%	0%	0%	0%	0%	0%	0%	0%	<b>0%</b>
Otros delitos	1%	0%	2%	2%	2%	2%	1%	0%	1%	1%	2%	0%	1%	1%	1%	1%	2%	1%	<b>1%</b>
<b>TOTAL</b>	<b>100%</b>	<b>100%</b>	<b>100%</b>	<b>100%</b>	<b>100%</b>	<b>100%</b>	<b>100%</b>	<b>100%</b>	<b>100%</b>	<b>100%</b>	<b>100%</b>	<b>100%</b>	<b>100%</b>	<b>100%</b>	<b>100%</b>	<b>100%</b>	<b>100%</b>	<b>100%</b>	<b>100%</b>

Tabla N° 50: Términos aplicados en violencia intrafamiliar por región <sup>(1)</sup>  
 Periodo: 1 ENERO - 30 JUNIO 2008

TIPO DE TÉRMINO	I	II	III	IV	V	VI	VII	VIII	IX	X	XI	XII	XIV	XV	RM CN	RM OR	RM OCC	RM SUR	TOTAL NACIONAL
Sentencia definitiva condenatoria	77	120	125	98	662	381	260	248	505	314	111	62	310	229	303	363	174	96	4.438
Sentencia definitiva absolutoria	0	20	7	0	39	8	8	14	7	4	5	1	1	6	13	5	4	3	145
Sobreseimiento definitivo	3	11	3	5	48	30	26	36	19	27	4	2	52	35	39	60	2	10	412
Sobreseimiento temporal	3	23	14	13	72	45	40	102	48	40	8	4	82	63	36	93	27	3	716
Suspensión condicional del proced.	185	616	474	396	1.944	974	1.270	1.831	1.094	1.030	182	209	1.575	1.072	992	1.843	529	200	16.416
Acuerdo reparatorio	0	1	7	40	6	17	14	1	1	1	0	0	3	2	9	2	0	0	104
Facultad para no investigar	75	8	30	19	241	31	34	101	56	35	30	6	138	96	25	207	9	8	1.149
<b>Subtotal Salidas Judiciales</b>	<b>343</b>	<b>799</b>	<b>660</b>	<b>571</b>	<b>3.012</b>	<b>1.486</b>	<b>1.652</b>	<b>2.333</b>	<b>1.730</b>	<b>1.451</b>	<b>340</b>	<b>284</b>	<b>2.161</b>	<b>1.503</b>	<b>1.417</b>	<b>2.573</b>	<b>745</b>	<b>320</b>	<b>23.380</b>
Archivo provisional	257	328	134	303	1.805	334	178	812	923	348	36	157	2.957	2.997	1.065	3.664	328	196	16.822
Decisión de no perseverar	53	125	33	7	203	139	108	259	308	52	22	9	216	619	85	249	54	23	2.564
Principio de oportunidad	348	76	143	216	932	748	376	1.002	347	573	95	46	181	34	362	298	132	136	6.045
Incompetencia	1	6	14	11	56	36	25	22	30	32	10	3	81	143	38	28	8	5	549
<b>Subtotal Términos Facultativos</b>	<b>659</b>	<b>535</b>	<b>324</b>	<b>537</b>	<b>2.996</b>	<b>1.257</b>	<b>687</b>	<b>2.095</b>	<b>1.608</b>	<b>1.005</b>	<b>163</b>	<b>215</b>	<b>3.435</b>	<b>3.793</b>	<b>1.550</b>	<b>4.239</b>	<b>522</b>	<b>360</b>	<b>25.980</b>
Anulación administrativa	0	0	2	0	4	1	2	3	0	1	1	0	2	7	3	3	0	0	29
Agrupación a otro caso	42	46	31	55	479	211	144	136	187	86	23	27	477	413	89	251	95	20	2.812
Otras causales de término	0	1	2	0	1	6	0	3	0	0	1	0	20	2	8	7	1	0	52
Otras causales de suspensión	0	0	0	1	17	5	0	9	9	7	3	2	13	15	1	7	3	0	92
<b>Subtotal Otros Términos</b>	<b>42</b>	<b>47</b>	<b>35</b>	<b>56</b>	<b>501</b>	<b>223</b>	<b>146</b>	<b>151</b>	<b>196</b>	<b>94</b>	<b>28</b>	<b>29</b>	<b>512</b>	<b>437</b>	<b>101</b>	<b>268</b>	<b>99</b>	<b>20</b>	<b>2.985</b>
<b>TOTAL</b>	<b>1.044</b>	<b>1.381</b>	<b>1.019</b>	<b>1.164</b>	<b>6.509</b>	<b>2.966</b>	<b>2.485</b>	<b>4.579</b>	<b>3.534</b>	<b>2.550</b>	<b>531</b>	<b>528</b>	<b>6.108</b>	<b>5.733</b>	<b>3.068</b>	<b>7.080</b>	<b>1.366</b>	<b>700</b>	<b>52.345</b>

TIPO DE TÉRMINO <sup>(2)</sup>	I	II	III	IV	V	VI	VII	VIII	IX	X	XI	XII	XIV	XV	RM CN	RM OR	RM OCC	RM SUR	TOTAL NACIONAL
Sentencia definitiva condenatoria	7,7%	9,0%	12,7%	8,8%	11,0%	13,9%	11,1%	5,6%	15,1%	12,8%	22,1%	12,4%	5,5%	4,3%	10,2%	5,3%	13,7%	14,1%	9,0%
Sentencia definitiva absolutoria	0,0%	1,5%	0,7%	0,0%	0,6%	0,3%	0,3%	0,3%	0,2%	0,2%	1,0%	0,2%	0,0%	0,1%	0,4%	0,1%	0,3%	0,4%	0,3%
Sobreseimiento definitivo	0,3%	0,8%	0,3%	0,5%	0,8%	1,1%	1,1%	0,8%	0,6%	1,1%	0,8%	0,4%	0,9%	0,7%	1,3%	0,9%	0,2%	1,5%	0,8%
Sobreseimiento temporal	0,3%	1,7%	1,4%	1,2%	1,2%	1,6%	1,7%	2,3%	1,4%	1,6%	1,6%	0,8%	1,5%	1,2%	1,2%	1,4%	2,1%	0,4%	1,5%
Suspensión condicional del proced.	18,5%	46,2%	48,2%	35,7%	32,4%	35,5%	54,3%	41,4%	32,8%	41,9%	36,2%	41,9%	28,1%	20,2%	33,4%	27,1%	41,8%	29,4%	33,3%
Acuerdo reparatorio	0,0%	0,1%	0,7%	3,6%	0,1%	0,6%	0,6%	0,0%	0,0%	0,0%	0,0%	0,0%	0,1%	0,0%	0,3%	0,0%	0,0%	0,0%	0,2%
Facultad para no investigar	7,5%	0,6%	3,0%	1,7%	4,0%	1,1%	1,5%	2,3%	1,7%	1,4%	6,0%	1,2%	2,5%	1,8%	0,8%	3,0%	0,7%	1,2%	2,3%
<b>Subtotal Salidas Judiciales</b>	<b>34,2%</b>	<b>59,9%</b>	<b>67,1%</b>	<b>51,5%</b>	<b>50,1%</b>	<b>54,2%</b>	<b>70,6%</b>	<b>52,7%</b>	<b>51,8%</b>	<b>59,1%</b>	<b>67,6%</b>	<b>56,9%</b>	<b>38,6%</b>	<b>28,4%</b>	<b>47,8%</b>	<b>37,8%</b>	<b>58,8%</b>	<b>47,1%</b>	<b>47,4%</b>
Archivo provisional	25,6%	24,6%	13,6%	27,3%	30,0%	12,2%	7,6%	18,3%	27,7%	14,2%	7,2%	31,5%	52,8%	56,6%	35,9%	53,8%	25,9%	28,8%	34,1%
Decisión de no perseverar	5,3%	9,4%	3,4%	0,6%	3,4%	5,1%	4,6%	5,8%	9,2%	2,1%	4,4%	1,8%	3,9%	11,7%	2,9%	3,7%	4,3%	3,4%	5,2%
Principio de oportunidad	34,7%	5,7%	14,5%	19,5%	15,5%	27,3%	16,1%	22,6%	10,4%	23,3%	18,9%	9,2%	3,2%	0,6%	12,2%	4,4%	10,4%	20,0%	12,2%
Incompetencia	0,1%	0,4%	1,4%	1,0%	0,9%	1,3%	1,1%	0,5%	0,9%	1,3%	2,0%	0,6%	1,4%	2,7%	1,3%	0,4%	0,6%	0,7%	1,1%
<b>Subtotal Términos Facultativos</b>	<b>65,8%</b>	<b>40,1%</b>	<b>32,9%</b>	<b>48,5%</b>	<b>49,9%</b>	<b>45,8%</b>	<b>29,4%</b>	<b>47,3%</b>	<b>48,2%</b>	<b>40,9%</b>	<b>32,4%</b>	<b>43,1%</b>	<b>61,4%</b>	<b>71,6%</b>	<b>52,2%</b>	<b>62,2%</b>	<b>41,2%</b>	<b>52,9%</b>	<b>52,6%</b>
<b>TOTAL</b>	<b>100%</b>	<b>100%</b>	<b>100%</b>	<b>100%</b>	<b>100%</b>	<b>100%</b>	<b>100%</b>	<b>100%</b>	<b>100%</b>	<b>100%</b>	<b>100%</b>	<b>100%</b>	<b>100%</b>	<b>100%</b>	<b>100%</b>	<b>100%</b>	<b>100%</b>	<b>100%</b>	<b>100%</b>

Fuente: Información obtenida de SAF.

(1): Se consideran los términos aplicados durante el año 2008, independiente de la fecha de recepción.

(2): Los porcentajes de término por Salidas Judiciales y Términos Facultativos se calculan excluyendo la categoría "Otros términos".

**Tabla N° 51: Resumen de información estadística de violencia intrafamiliar por región**  
**Periodo: 07 OCTUBRE 2005 - 30 JUNIO 2008**

REGIÓN	CASOS			DELITOS <sup>(1)</sup>		
	INGRESO	TÉRMINO <sup>(2)</sup>	% TÉRMINO	INGRESO	TÉRMINO <sup>(2)</sup>	% TÉRMINO
I	2.898	2.437	84,1%	2.973	2.495	83,9%
II	4.297	3.858	89,8%	4.411	3.959	89,8%
III	3.094	2.813	90,9%	3.220	2.926	90,9%
IV	3.258	2.672	82,0%	3.378	2.743	81,2%
V	16.389	13.547	82,7%	17.160	14.127	82,3%
VI	8.463	7.878	93,1%	8.823	8.204	93,0%
VII	7.522	6.201	82,4%	7.802	6.431	82,4%
VIII	14.394	12.545	87,2%	14.719	12.812	87,0%
IX	10.716	9.329	87,1%	11.070	9.631	87,0%
X	7.481	6.875	91,9%	7.624	7.002	91,8%
XI	1.583	1.455	91,9%	1.637	1.499	91,6%
XII	1.532	1.348	88,0%	1.559	1.373	88,1%
XIV	4.308	3.653	84,8%	4.438	3.768	84,9%
XV	2.158	1.913	88,6%	2.189	1.943	88,8%
RM CENTRO NORTE	19.015	15.734	82,7%	19.301	15.930	82,5%
RM ORIENTE	8.890	7.788	87,6%	9.217	8.040	87,2%
RM OCCIDENTE	10.658	9.530	89,4%	10.805	9.666	89,5%
RM SUR	22.248	18.454	82,9%	22.552	18.763	83,2%
<b>TOTAL NACIONAL</b>	<b>148.904</b>	<b>128.030</b>	<b>86,0%</b>	<b>152.878</b>	<b>131.312</b>	<b>85,9%</b>

Fuente : Información obtenida de SAF.

( 1): La estructura interna de un caso, permite que en él exista más de un delito.

(2): Se consideran los términos realizados durante el año 2008, independiente de la fecha de recepción.

Tabla N° 52: Delitos de violencia intrafamiliar ingresados por región y categoría de delito  
**Periodo: 07 OCTUBRE 2005 - 30 JUNIO 2008**

CATEGORÍA DE DELITO																RM	RM	RM	TOTAL
	I	II	III	IV	V	VI	VII	VIII	IX	X	XI	XII	XIV	XV	CN	OR	OCC	RM SUR	
Lesiones	1.606	2.106	2.384	2.049	10.583	5.302	4.895	9.412	7.351	4.806	1.184	1.077	2.867	1.292	11.448	4.257	6.315	12.875	91.809
Amenazas	571	480	495	583	4.577	2.309	1.539	3.074	2.742	1.020	233	267	787	312	4.817	2.834	2.039	8.282	36.961
Maltrato habitual	734	1.723	232	652	1.310	920	1.249	2.080	719	1.619	180	186	620	554	2.535	1.869	2.227	1.126	20.535
Desacato	29	56	19	12	333	93	31	74	137	85	7	7	57	10	198	142	110	88	1.488
Parricidio	8	11	7	18	39	29	26	27	39	22	2	4	17	2	38	25	39	46	399
Otros delitos	25	35	83	64	318	170	62	52	82	72	31	18	90	19	265	90	75	135	1.686
<b>TOTAL</b>	<b>2.973</b>	<b>4.411</b>	<b>3.220</b>	<b>3.378</b>	<b>17.160</b>	<b>8.823</b>	<b>7.802</b>	<b>14.719</b>	<b>11.070</b>	<b>7.624</b>	<b>1.637</b>	<b>1.559</b>	<b>4.438</b>	<b>2.189</b>	<b>19.301</b>	<b>9.217</b>	<b>10.805</b>	<b>22.552</b>	<b>152.878</b>

CATEGORÍA DE DELITO																RM	RM	RM	TOTAL
	I	II	III	IV	V	VI	VII	VIII	IX	X	XI	XII	XIV	XV	CN	OR	OCC	RM SUR	
Lesiones	54,0%	47,7%	74,0%	60,7%	61,7%	60,1%	62,7%	63,9%	66,4%	63,0%	72,3%	69,1%	64,6%	59,0%	59,3%	46,2%	58,4%	57,1%	60,1%
Amenazas	19,2%	10,9%	15,4%	17,3%	26,7%	26,2%	19,7%	20,9%	24,8%	13,4%	14,2%	17,1%	17,7%	14,3%	25,0%	30,7%	18,9%	36,7%	24,2%
Maltrato habitual	24,7%	39,1%	7,2%	19,3%	7,6%	10,4%	16,0%	14,1%	6,5%	21,2%	11,0%	11,9%	14,0%	25,3%	13,1%	20,3%	20,6%	5,0%	13,4%
Desacato	1,0%	1,3%	0,6%	0,4%	1,9%	1,1%	0,4%	0,5%	1,2%	1,1%	0,4%	0,4%	1,3%	0,5%	1,0%	1,5%	1,0%	0,4%	1,0%
Parricidio	0,3%	0,2%	0,2%	0,5%	0,2%	0,3%	0,3%	0,2%	0,4%	0,3%	0,1%	0,3%	0,4%	0,1%	0,2%	0,3%	0,4%	0,2%	0,3%
Otros delitos	0,8%	0,8%	2,6%	1,9%	1,9%	1,9%	0,8%	0,4%	0,7%	0,9%	1,9%	1,2%	2,0%	0,9%	1,4%	1,0%	0,7%	0,6%	1,1%
<b>TOTAL</b>	<b>100%</b>	<b>100%</b>	<b>100%</b>	<b>100%</b>	<b>100%</b>	<b>100%</b>	<b>100%</b>	<b>100%</b>	<b>100%</b>	<b>100%</b>	<b>100%</b>	<b>100%</b>	<b>100%</b>	<b>100%</b>	<b>100%</b>	<b>100%</b>	<b>100%</b>	<b>100%</b>	<b>100%</b>



Tabla N° 53: Delitos de violencia intrafamiliar terminados por región y por categoría de delito  
**Periodo: 07 OCTUBRE 2005 - 30 JUNIO 2008**

CATEGORÍA DE DELITO	I	II	III	IV	V	VI	VII	VIII	IX	X	XI	XII	XIV	XV	RM		RM		TOTAL NACIONAL
															CN	OR	OCC	SUR	
Lesiones	1.333	1.841	2.182	1.704	8.843	5.020	4.082	8.225	6.543	4.474	1.108	943	9.858	3.685	5.722	11.013	2.448	1.165	<b>80.189</b>
Amenazas	417	395	451	431	3.549	2.101	1.201	2.538	2.235	916	198	229	3.857	2.406	1.781	6.649	650	255	<b>30.259</b>
Maltrato habitual	699	1.643	200	549	1.237	843	1.064	1.937	672	1.457	159	176	1.905	1.757	1.975	903	547	499	<b>18.222</b>
Desacato	24	44	15	7	224	63	23	53	91	79	6	5	125	112	96	67	39	9	<b>1.082</b>
Parricidio	4	5	5	7	24	21	11	15	24	13	2	3	17	14	21	31	10	0	<b>227</b>
Otros delitos	18	31	73	45	250	156	50	44	66	63	26	17	168	66	71	100	74	15	<b>1.333</b>
<b>TOTAL</b>	<b>2.495</b>	<b>3.959</b>	<b>2.926</b>	<b>2.743</b>	<b>14.127</b>	<b>8.204</b>	<b>6.431</b>	<b>12.812</b>	<b>9.631</b>	<b>7.002</b>	<b>1.499</b>	<b>1.373</b>	<b>15.930</b>	<b>8.040</b>	<b>9.666</b>	<b>18.763</b>	<b>3.768</b>	<b>1.943</b>	<b>131.312</b>

CATEGORÍA DE DELITO	I	II	III	IV	V	VI	VII	VIII	IX	X	XI	XII	XIV	XV	RM		RM		TOTAL NACIONAL
															CN	OR	OCC	SUR	
Lesiones	53,4%	46,5%	74,6%	62,1%	62,6%	61,2%	63,5%	64,2%	67,9%	63,9%	73,9%	68,7%	61,9%	45,8%	59,2%	58,7%	65,0%	60,0%	<b>61,1%</b>
Amenazas	16,7%	10,0%	15,4%	15,7%	25,1%	25,6%	18,7%	19,8%	23,2%	13,1%	13,2%	16,7%	24,2%	29,9%	18,4%	35,4%	17,3%	13,1%	<b>23,0%</b>
Maltrato habitual	28,0%	41,5%	6,8%	20,0%	8,8%	10,3%	16,5%	15,1%	7,0%	20,8%	10,6%	12,8%	12,0%	21,9%	20,4%	4,8%	14,5%	25,7%	<b>13,9%</b>
Desacato	1,0%	1,1%	0,5%	0,3%	1,6%	0,8%	0,4%	0,4%	0,9%	1,1%	0,4%	0,4%	0,8%	1,4%	1,0%	0,4%	1,0%	0,5%	<b>0,8%</b>
Parricidio	0,2%	0,1%	0,2%	0,3%	0,2%	0,3%	0,2%	0,1%	0,2%	0,2%	0,1%	0,2%	0,1%	0,2%	0,2%	0,2%	0,3%	0,0%	<b>0,2%</b>
Otros delitos	0,7%	0,8%	2,5%	1,6%	1,8%	1,9%	0,8%	0,3%	0,7%	0,9%	1,7%	1,2%	1,1%	0,8%	0,7%	0,5%	2,0%	0,8%	<b>1,0%</b>
<b>TOTAL</b>	<b>100%</b>	<b>100%</b>	<b>100%</b>	<b>100%</b>	<b>100%</b>	<b>100%</b>	<b>100%</b>	<b>100%</b>	<b>100%</b>	<b>100%</b>	<b>100%</b>	<b>100%</b>	<b>100%</b>	<b>100%</b>	<b>100%</b>	<b>100%</b>	<b>100%</b>	<b>100%</b>	<b>100%</b>

Tabla N° 54: Términos aplicados en violencia intrafamiliar por región  
Periodo: 07 OCTUBRE 2005 - 30 JUNIO 2008

TIPO DE TÉRMINO	I	II	III	IV	V	VI	VII	VIII	IX	X	XI	XII	XIV	XV	RM CN	RM OR	RM OCC	RM SUR	TOTAL NACIONAL
Sentencia definitiva condenatoria	206	468	398	244	1.599	849	739	663	1.269	636	348	187	616	363	915	1.095	420	245	11.260
Sentencia definitiva absolutoria	2	35	15	5	82	23	13	28	20	12	9	5	3	16	22	18	7	4	319
Sobreseimiento definitivo	11	104	15	17	139	90	108	122	67	61	9	21	103	55	116	269	13	202	1.522
Sobreseimiento temporal	16	49	35	38	139	90	92	180	109	59	18	12	181	81	84	242	40	9	1.474
Suspensión condicional del proced.	567	1.451	1.370	663	3.991	2.349	2.860	4.066	2.504	2.082	426	418	3.186	1.967	2.971	4.732	977	426	37.006
Acuerdo reparatorio	1	3	14	66	36	32	92	10	4	3	6	1	8	10	30	12	5	4	337
Facultad para no investigar	149	55	126	52	785	107	112	305	176	63	78	48	631	143	296	821	41	92	4.080
<b>Subtotal Salidas Judiciales</b>	<b>952</b>	<b>2.165</b>	<b>1.973</b>	<b>1.085</b>	<b>6.771</b>	<b>3.540</b>	<b>4.016</b>	<b>5.374</b>	<b>4.149</b>	<b>2.916</b>	<b>894</b>	<b>692</b>	<b>4.728</b>	<b>2.635</b>	<b>4.434</b>	<b>7.189</b>	<b>1.503</b>	<b>982</b>	<b>55.998</b>
Archivo provisional	852	1.213	421	1.161	3.470	1.068	938	3.604	3.279	2.028	186	500	9.463	4.013	3.486	10.352	1.548	607	48.189
Decisión de no perseverar	139	465	70	14	344	331	242	760	923	191	57	32	360	795	185	503	107	39	5.557
Principio de oportunidad	582	196	473	498	2.878	3.029	1.024	2.992	1.165	1.665	351	142	1.092	211	1.769	896	492	345	19.800
Incompetencia	12	61	68	37	211	191	147	180	142	123	31	24	365	322	207	261	35	18	2.435
<b>Subtotal Términos Facultativos</b>	<b>1.585</b>	<b>1.935</b>	<b>1.032</b>	<b>1.710</b>	<b>6.903</b>	<b>4.619</b>	<b>2.351</b>	<b>7.536</b>	<b>5.509</b>	<b>4.007</b>	<b>625</b>	<b>698</b>	<b>11.280</b>	<b>5.341</b>	<b>5.647</b>	<b>12.012</b>	<b>2.182</b>	<b>1.009</b>	<b>75.981</b>
Anulación administrativa	7	3	2	2	21	4	3	8	3	1	4	2	16	14	12	16	3	1	122
Agrupación a otro caso	120	126	131	153	1.281	660	446	651	634	431	81	89	1.172	721	369	624	251	49	7.989
Otras causales de término	0	1	5	0	3	62	16	7	1	0	2	1	37	6	30	26	3	0	200
Otras causales de suspensión	0	0	4	2	27	10	6	15	10	8	4	3	22	20	14	10	5	0	160
<b>Subtotal Otros Términos</b>	<b>127</b>	<b>130</b>	<b>142</b>	<b>157</b>	<b>1.332</b>	<b>736</b>	<b>471</b>	<b>681</b>	<b>648</b>	<b>440</b>	<b>91</b>	<b>95</b>	<b>1.247</b>	<b>761</b>	<b>425</b>	<b>676</b>	<b>262</b>	<b>50</b>	<b>8.471</b>
<b>TOTAL</b>	<b>2.664</b>	<b>4.230</b>	<b>3.147</b>	<b>2.952</b>	<b>15.006</b>	<b>8.895</b>	<b>6.838</b>	<b>13.591</b>	<b>10.306</b>	<b>7.363</b>	<b>1.610</b>	<b>1.485</b>	<b>17.255</b>	<b>8.737</b>	<b>10.506</b>	<b>19.877</b>	<b>3.947</b>	<b>2.041</b>	<b>140.450</b>

TIPO DE TÉRMINO <sup>(1)</sup>	I	II	III	IV	V	VI	VII	VIII	IX	X	XI	XII	XIV	XV	RM CN	RM OR	RM OCC	RM SUR	TOTAL NACIONAL
Sentencia definitiva condenatoria	8,1%	11,4%	13,2%	8,7%	11,7%	10,4%	11,6%	5,1%	13,1%	9,2%	22,9%	13,5%	3,8%	4,6%	9,1%	5,7%	11,4%	12,3%	8,5%
Sentencia definitiva absolutoria	0,1%	0,9%	0,5%	0,2%	0,6%	0,3%	0,2%	0,2%	0,2%	0,2%	0,6%	0,4%	0,0%	0,2%	0,2%	0,1%	0,2%	0,2%	0,2%
Sobreseimiento definitivo	0,4%	2,5%	0,5%	0,6%	1,0%	1,1%	1,7%	0,9%	0,7%	0,9%	0,6%	1,5%	0,6%	0,7%	1,2%	1,4%	0,4%	10,1%	1,2%
Sobreseimiento temporal	0,6%	1,2%	1,2%	1,4%	1,0%	1,1%	1,4%	1,4%	1,1%	0,9%	1,2%	0,9%	1,1%	1,0%	0,8%	1,3%	1,1%	0,5%	1,1%
Suspensión condicional del proced.	22,3%	35,4%	45,6%	23,7%	29,2%	28,8%	44,9%	31,5%	25,9%	30,1%	28,0%	30,1%	19,9%	24,7%	29,5%	24,6%	26,5%	21,4%	28,0%
Acuerdo reparatorio	0,0%	0,1%	0,5%	2,4%	0,3%	0,4%	1,4%	0,1%	0,0%	0,0%	0,4%	0,1%	0,0%	0,1%	0,3%	0,1%	0,1%	0,2%	0,3%
Facultad para no investigar	5,9%	1,3%	4,2%	1,9%	5,7%	1,3%	1,8%	2,4%	1,8%	0,9%	5,1%	3,5%	3,9%	1,8%	2,9%	4,3%	1,1%	4,6%	3,1%
<b>Subtotal Salidas Judiciales</b>	<b>37,5%</b>	<b>52,8%</b>	<b>65,7%</b>	<b>38,8%</b>	<b>49,5%</b>	<b>43,4%</b>	<b>63,1%</b>	<b>41,6%</b>	<b>43,0%</b>	<b>42,1%</b>	<b>58,9%</b>	<b>49,8%</b>	<b>29,5%</b>	<b>33,0%</b>	<b>44,0%</b>	<b>37,4%</b>	<b>40,8%</b>	<b>49,3%</b>	<b>42,4%</b>
Archivo provisional	33,6%	29,6%	14,0%	41,5%	25,4%	13,1%	14,7%	27,9%	34,0%	29,3%	12,2%	36,0%	59,1%	50,3%	34,6%	53,9%	42,0%	30,5%	36,5%
Decisión de no perseverar	5,5%	11,3%	2,3%	0,5%	2,5%	4,1%	3,8%	5,9%	9,6%	2,8%	3,8%	2,3%	2,2%	10,0%	1,8%	2,6%	2,9%	2,0%	4,2%
Principio de oportunidad	22,9%	4,8%	15,7%	17,8%	21,0%	37,1%	16,1%	23,2%	12,1%	24,1%	23,1%	10,2%	6,8%	2,6%	17,5%	4,7%	13,4%	17,3%	15,0%
Incompetencia	0,5%	1,5%	2,3%	1,3%	1,5%	2,3%	2,3%	1,4%	1,5%	1,8%	2,0%	1,7%	2,3%	4,0%	2,1%	1,4%	0,9%	0,9%	1,8%
<b>Subtotal Términos Facultativos</b>	<b>62,5%</b>	<b>47,2%</b>	<b>34,3%</b>	<b>61,2%</b>	<b>50,5%</b>	<b>56,6%</b>	<b>36,9%</b>	<b>58,4%</b>	<b>57,0%</b>	<b>57,9%</b>	<b>41,1%</b>	<b>50,2%</b>	<b>70,5%</b>	<b>67,0%</b>	<b>56,0%</b>	<b>62,6%</b>	<b>59,2%</b>	<b>50,7%</b>	<b>57,6%</b>
<b>TOTAL</b>	<b>100%</b>	<b>100%</b>	<b>100%</b>	<b>100%</b>	<b>100%</b>	<b>100%</b>	<b>100%</b>	<b>100%</b>	<b>100%</b>	<b>100%</b>	<b>100%</b>	<b>100%</b>	<b>100%</b>	<b>100%</b>	<b>100%</b>	<b>100%</b>	<b>100%</b>	<b>100%</b>	<b>100%</b>

Fuente : Información obtenida de SAF.

(1): Se consideran los términos aplicados durante el año 2008, independiente de la fecha de recepción.

(2): Los porcentajes de término por Salidas Judiciales y Términos Facultativos se calculan excluyendo la categoría "Otros términos".

# **QUINTA PARTE**

## **ANEXO**

## ANEXO 1 Categorías de delito 2008

### 1.- ROBOS

CODIGO	DELITO	ESTADO SAF
802	ROBO CON INTIMIDACIÓN	ACTIVO
803	ROBO CON VIOLENCIA	ACTIVO
804	ROBO POR SORPRESA	ACTIVO
827	ROBO CON HOMICIDIO	ACTIVO
828	ROBO CON VIOLACIÓN	ACTIVO
829	ROBO CON CASTRACIÓN, MUTILACIÓN O LESIONES GRAVES GRAVÍSIMAS	ACTIVO
830	ROBO CON RETENCIÓN DE VÍCTIMAS O CON LESIONES GRAVES	ACTIVO
805	ROBO CALIFICADO	INACTIVO

### 2.- ROBOS NO VIOLENTOS

CODIGO	DELITO	ESTADO SAF
808	ROBO EN BIENES NACIONALES DE USO PUBLICO	ACTIVO
809	ROBO EN LUGAR HABITADO O DESTINADO A LA HABITACIÓN	ACTIVO
810	ROBO EN LUGAR NO HABITADO	ACTIVO
831	ROBO DE VEHICULO MOTORIZADO	ACTIVO
807	ROBO CON FUERZA EN LAS COSAS	INACTIVO

### 3.- HURTOS

CODIGO	DELITO	ESTADO SAF
821	HURTO DE HALLAZGO	ACTIVO
826	HURTO AGRAVADO (ART. 447 CÓDIGO PENAL)	ACTIVO
846	HURTO SIMPLE POR UN VALOR SOBRE 40 UTM	ACTIVO
847	HURTO SIMPLE POR UN VALOR DE 4 A 40 UTM	ACTIVO
848	HURTO SIMPLE POR UN VALOR DE MEDIA A 4 UTM	ACTIVO
801	HURTO SIMPLE	INACTIVO

### 4.- OTROS DELITOS CONTRA LA PROPIEDAD

CODIGO	DELITO	ESTADO SAF
806	EXTORSIÓN	ACTIVO
811	ABIGEATO	ACTIVO
812	RECEPTACIÓN	ACTIVO
814	DESTRUCCIÓN O ALTERACIÓN DE DESLINDES	ACTIVO
825	INFRACCIÓN ARTICULO 454	ACTIVO
832	PORTAR ELEMENTOS CONOCIDAMENTE DESTINADOS A COMETER DELITO D	ACTIVO
833	USURPACIÓN VIOLENTA	ACTIVO
834	USURPACIÓN NO VIOLENTA (ART. 458 CÓDIGO PENAL)	ACTIVO
835	INVASIÓN DE DERECHOS AJENOS (ART. 459 CÓDIGO PENAL)	ACTIVO
836	USURPACIÓN DE AGUAS	ACTIVO
840	DAÑOS SIMPLES	ACTIVO
841	DAÑOS CALIFICADOS	ACTIVO
849	APROPIACIÓN CABLES DE TENDIDO ELÉCTRICO O DE COMUNICACIONES	ACTIVO
899	OTROS LIBRO II TITULO IX	ACTIVO
800	LIBRO II TIT IX CRÍMENES Y SIMPLES DELITOS CONTRA LA PROPIEDAD	INACTIVO
813	USURPACIÓN	INACTIVO
820	DAÑOS	INACTIVO

Nota: La clasificación de "estado saf: activo e inactivo", se refiere al estado del delito en el sistema informático SAF durante el año 2008.

## 5.- LESIONES

CODIGO	DELITO	ESTADO SAF
709	LESIONES GRAVES	ACTIVO
710	LESIONES MENOS GRAVES	ACTIVO
717	LESIONES GRAVES GRAVÍSIMAS	ACTIVO
718	CASTRACION Y MUTILACION	ACTIVO
13.001	LESIONES LEVES	ACTIVO
708	LESIONES CORPORALES	INACTIVO
719	MUTILACIÓN	INACTIVO

## 6.- HOMICIDIOS

CODIGO	DELITO	ESTADO SAF
701	PARRICIDIO	ACTIVO
702	HOMICIDIO	ACTIVO
703	HOMICIDIO CALIFICADO	ACTIVO
705	HOMICIDIO EN RIÑA O PELEA	ACTIVO
707	INFANTICIDIO	ACTIVO
704	HOMICIDIO SIMPLE	INACTIVO

## 7.- DELITOS SEXUALES

CODIGO	DELITO	ESTADO SAF
608	ESTUPRO	ACTIVO
609	INCESTO	ACTIVO
610	PROMOVER O FACILITAR PROSTITUCIÓN DE MENORES	ACTIVO
611	SODOMIA	ACTIVO
619	ABUSO SEXUAL IMPROPIO MAYOR 14 AÑOS Y MENOR DE 18 AÑOS	ACTIVO
620	ABUSO SEXUAL IMPROPIO MENOR 14 AÑOS	ACTIVO
621	VIOLACIÓN DE MENOR DE 14 AÑOS	ACTIVO
623	ABUSO SEXUAL DE MENOR DE 14 AÑOS	ACTIVO
626	TRATA DE PERSONAS	ACTIVO
628	VIOLACIÓN CON HOMICIDIO	ACTIVO
629	PRODUCCIÓN MATERIAL PORNOGRÁFICO INFANTIL	ACTIVO
630	COMERCIALIZACIÓN MATERIAL PORNOGRÁFICO INFANTIL	ACTIVO
631	ADQUISICIÓN O ALMACENAMIENTO MATERIAL PORNOGRÁFICO INFANTIL	ACTIVO
632	OBTENCIÓN DE SERVICIOS SEXUALES DE MENORES	ACTIVO
633	ABUSO SEXUAL CALIFICADO	ACTIVO
634	ABUSO SEXUAL DE 14 A MENOR DE 18 AÑOS	ACTIVO
635	ABUSO SEXUAL DE MAYOR DE 14 (CON CIRCUNSTANCIAS DE VIOLACIÓN	ACTIVO
637	VIOLACIÓN DE MAYOR DE 14 AÑOS	ACTIVO
607	VIOLACIÓN	INACTIVO
612	VIOLACIÓN SODOMITICA	INACTIVO
613	ABUSOS SEXUALES	INACTIVO
622	ABUSO SEXUAL ADULTO	INACTIVO
627	TRATA DE PERSONAS CALIFICADA	INACTIVO

## 8.- DELITOS CONTRA LIBERTAD E INTIMIDAD DE LAS PERSONAS

CODIGO	DELITO	ESTADO SAF
202	SECUESTRO	ACTIVO
203	SUSTRACCIÓN DE MENORES	ACTIVO
204	VIOLACIÓN DE MORADA	ACTIVO
205	APERTURA , REGISTRO O INTERCEPTACIÓN DE CORRESPONDENCIA	ACTIVO
207	DETENCIONES IRREGULARES	ACTIVO
221	DELITOS CONTRA VIDA PRIVADA (ART. 161 A - B)	ACTIVO
222	SECUESTRO CON HOMICIDIO, VIOLACIÓN O LESIONES	ACTIVO
223	EXACCIONES ILEGALES COMETIDAS POR PARTICULARES	ACTIVO
224	TORMENTOS A DETENIDOS POR PARTICULARES	ACTIVO
225	TORMENTOS A DETENIDOS POR EMPLEADO PUBLICO	ACTIVO
511	AMENAZAS DE ATENTADOS CONTRA PERSONAS Y PROPIEDADES	ACTIVO
12.132	INTERCEPT. DE TELECOMUNS. (Art. 36 b Ley Gral. de Telecoms)	ACTIVO
219	PROLONGACIÓN DE INCOMUNICACIÓN	INACTIVO
220	TORMENTOS A DETENIDOS	INACTIVO

Nota: La clasificación de "estado saf: activo e inactivo", se refiere al estado del delito en el sistema informático SAF durante el año 2008.

## 9.- FALTAS

CODIGO	DELITO	ESTADO SAF
7.038	CONSUMO/PORTE DROGAS EN LUG.PUBL.O PRIV.CON PREV.CONC(ART.50	ACTIVO
7.039	CONSUMO/PORTE DE DROGAS EN LUGARES CALIFICADOS (ART.51)	ACTIVO
13.016	INFRACCIÓN A LA LEY ELECTORAL	ACTIVO
13.021	OFENSAS AL PUDOR (495 N° 5 Código Penal)	ACTIVO
13.022	DISENSIONES DOMESTICAS (495 N° 6 Código Penal)	ACTIVO
13.023	RUIDOS MOLESTOS (495 N° 1 Código Penal)	ACTIVO
13.024	OCULTACIÓN DE IDENTIDAD (496 N° 5 Código Penal)	ACTIVO
13.025	DEJAR ANIMALES SUELTOS (496 N° 17 Código Penal)	ACTIVO
13.026	ARROJAMIENTO DE PIEDRAS U OTROS OBJETOS (496 N°26 Cód.Penal)	ACTIVO
13.027	DAÑO FALTA (495 N° 21 Código Penal)	ACTIVO
13.028	HURTO FALTA (494 bis Código Penal)	ACTIVO
13.030	AMENAZA CON ARMA (494 N° 4 Código Penal)	ACTIVO
13.031	FALTA DE RESPETO A LA AUTORIDAD PUBLICA	ACTIVO
13.032	MALVERSACIÓN, DEFRAUDACIÓN E INCENDIO POR MENOS DE 1 UTM	ACTIVO
13.033	RIÑA PUBLICA	ACTIVO
13.034	INFRACCIÓN REGLAMENTO DE CARRUAJES PÚBLICOS O PARTICULARES	ACTIVO
13.035	DESORDENES EN ESPECTACULOS PUBLICOS	ACTIVO
13.037	CAZA Y PESCA CON VIOLENCIA	ACTIVO
13.097	OTRAS FALTAS CÓDIGO PENAL	ACTIVO
18.001	EXPENDIO DE BEBIDAS ALCOHÓLICAS A MENORES	ACTIVO
18.002	OTORGAMIENTO DE PATENTES DE ALCOHOLES	ACTIVO
14.051	EBRIEDAD	INACTIVO
14.053	EXPENDIO DE BEBIDAS ALCOHÓLICAS	INACTIVO
14.054	CONSUMO DE BEBIDAS ALCOHÓLICAS EN LA VIA PUBLICA	INACTIVO
14.099	OTRAS INFRACCIONES CONTRA LA LEY DE ALCOHOLES	INACTIVO

## 10.- DELITOS LEY DE TRÁNSITO

CODIGO	DELITO	ESTADO SAF
12.076	INSTAL INDEB. SENAL DE TRANS. O Barreras ( Art.196 A1 Ley18290	ACTIVO
12.077	INFRACCION ART. 196 D 1 LEY 18.290 (Tránsito)	ACTIVO
12.078	CONDUCCION BAJO LA INFLUENCIA DEL ALCOHOL	ACTIVO
12.079	CONDUCCIÓN INFLUENCIA ALCOHOL CAUSANDO LESIONES MENOS GRAVES	ACTIVO
12.080	CONDUCCIÓN INFLUENCIA ALCOHOL CAUSANDO LESIONES GRAVES	ACTIVO
12.083	CONDUCC INFLUENCIA ALCOHOL CAUSANDO LES GRAVÍSIMAS O MUERTE	ACTIVO
14.001	CONDUCCIÓN ESTADO DE EBRIEDAD CON RESULTADO DE MUERTE	ACTIVO
14.002	CONDUCCIÓN ESTADO DE EBRIEDAD CON RESULTADO DE LESIONES	ACTIVO
14.003	CONDUCCIÓN ESTADO DE EBRIEDAD CON RESULTADO DE DAÑOS	ACTIVO
14.052	CONDUCCIÓN ESTADO DE EBRIEDAD (Art. 196 E Ley 18.290)	ACTIVO
14.056	ATENTADO VEHIC. MOTORIZADO EN CIRCULAC. C/OBJETO CONTUNDENTE	ACTIVO
14.060	OTROS DELITOS CONTRA LA LEY DEL TRANSITO	ACTIVO
12.075	CONDUCC BAJO INFLUENCIA DEL Alcohol ( Art.196C Ley 18290 Tráns	INACTIVO
14.050	OTROS DELITOS CONTRA LA LEY DE ALCOHOLES	INACTIVO

## 11.- DELITOS LEY DE DROGAS

CODIGO	DELITO	ESTADO SAF
7.001	ELAB/PRODUCC. SUSTANCIAS SICOTROPICAS O DROGAS (ART.1 INC.1)	ACTIVO
7.006	CULTIVO/COSECHA ESPEC. VEGETALES PRODUCTORAS ESTUPEF (ART.8)	ACTIVO
7.007	TRAFICO ILICITO DE DROGAS (ART.3)	ACTIVO
7.014	ASOCIACIONES ILICITAS LEY DE DROGAS (ART.16)	ACTIVO
7.030	DESVIO ILICITO PRECURSORES Y SUST. ESENCIALES ART 3 L.20000	ACTIVO
7.031	PRODUCCIÓN Y TRAFICO DE PRECURSORES ART. 6 LEY 20.000	ACTIVO
7.032	SUMINISTRO INDEBIDO (ART.7)	ACTIVO
7.033	PRESCRIP.MED.ABUSIVA DE SUST.DROGAS ESTUPEF.O SICOTROP(ART.6	ACTIVO
7.034	SUMINISTRO DE HIDROCARBUROS AROMATICOS A MENORES (ART.5)	ACTIVO
7.037	MICROTRÁFICO (TRAFICO DE PEQUENAS CANTIDADES)	ACTIVO
7.099	OTROS DELITOS DE LA LEY 20.000	ACTIVO
7.000	LEY 19.366 TRAFICO ILICITO DE ESTUPEFACIENTES Y SUSTANCIAS	INACTIVO
7.035	CONSUMO DE DROGAS (ART. 41);	INACTIVO
7.036	PORTE DE DROGAS (ART. 41);	INACTIVO
7.098	OTRAS FALTAS A LA LEY 19.366	INACTIVO
13.005	CONSUMO Y OTRAS FALTAS LEY DE DROGAS	INACTIVO

Nota: La clasificación de "estado saf: activo e inactivo", se refiere al estado del delito en el sistema informático SAF durante el año 2008.

## 12.- DELITOS ECONOMICOS

CODIGO	DELITO	ESTADO SAF
303	FALSIFICACION O USO MALICIOSO DE DOCUMENTOS PRIVADOS	ACTIVO
815	INSOLVENCIA PUNIBLE (ALZAMIENTO DE BIENES)	ACTIVO
816	ESTAFAS Y OTRAS DEFRAUDACIONES	ACTIVO
817	USURA	ACTIVO
818	APROPIACION INDEBIDA (INCLUYE DEPOSITARIO ALZADO)	ACTIVO
824	ABUSO DE FIRMA EN BLANCO	ACTIVO
845	ESTAFA AL FISCO Y OTROS ORGANISMOS PUBLICOS (ART.470 N:8)	ACTIVO
852	CELEBRACION DE CONTRATO SIMULADO	ACTIVO
3.001	OBTENCION FRAUDULENTA DE CREDITOS	ACTIVO
4.001	GIRO DOLOSO DE CHEQUES	ACTIVO
4.099	OTROS DELITOS LEY DE CUENTAS CORRIENTES BANCARIAS Y CHEQUE	ACTIVO
12.040	INFRACCION LEY 18.175 DE QUIEBRAS	ACTIVO
12.135	INFRACCION A LA LEY MERCADO DE VAL. (Arts.59 y 60 Ley 18045)	ACTIVO

## 13.- DELITOS FUNCIONARIOS

CODIGO	DELITO	ESTADO SAF
402	NOMBRAMIENTOS ILEGALES	ACTIVO
403	USURPACION DE ATRIBUCIONES DE EMPLEADOS PUBLICOS	ACTIVO
404	PREVARICACION	ACTIVO
406	MALVERSACION DE CAUDALES PUBLICOS	ACTIVO
408	INFIDELIDAD EN LA CUSTODIA DE DOCUMENTOS	ACTIVO
409	VIOLACION DE SECRETOS	ACTIVO
410	COHECHO	ACTIVO
411	SOBORNO	ACTIVO
413	ABANDONO DE DESTINO	ACTIVO
414	ABUSOS CONTRA PARTICULARES	ACTIVO
415	NEGOCIACION INCOMPATIBLE	ACTIVO
416	TRAFICO DE INFLUENCIAS	ACTIVO
417	EXACCIONES ILEGALES COMETIDAS POR FUNCIONARIO PUBLICO	ACTIVO
418	ENRIQUECIMIENTO ILICITO	ACTIVO
419	FRAUDE AL FISCO Y ORGANISMOS DEL ESTADO	ACTIVO
499	OTROS LIBRO II TITULO V	ACTIVO
206	EXACCIONES ILEGALES (ART. 147, 157 Y 241 CODIGO PENAL)	INACTIVO
407	FRAUDES AL FISCO Y ORGANISMOS DEL ESTADO (Art. 239)	INACTIVO

Nota: La clasificación de "estado saf: activo e inactivo", se refiere al estado del delito en el sistema informático SAF durante el año 2008.

14.- DELITOS LEYES ESPECIALES		
CODIGO	DELITO	ESTADO SAF
505	LOTERIA CASAS DE JUEGO Y PRESTAMOS SOBRE PRENDA	ACTIVO
2.002	SABOTAJE INFORMÁTICO	ACTIVO
2.003	ACCESO INDEBIDO	ACTIVO
3.099	OTROS DELITOS LEY GENERAL DE BANCOS	ACTIVO
5.001	DELITOS QUE CONTEMPLA EL CÓDIGO TRIBUTARIO	ACTIVO
5.099	INFRACCIONES TRIBUTARIAS CONTEMPLADAS EN OTRAS LEYES	ACTIVO
10.004	PORTE ILEGAL DE ARMA DE FUEGO, MUNICIONES Y OTROS	ACTIVO
10.005	ADQUISICIÓN Y VENTA INDEBIDA DE CARTUCHOS Y MUNICIONES	ACTIVO
10.006	VIOLACIÓN RESERVA BASE DE DATOS SOBRE INSCRIP Y REG. DE ARMA	ACTIVO
12.020	INFRACCIÓN LEY 18.892 DE PESCA	ACTIVO
12.031	FALSIFICACIÓN DE BILLETES	ACTIVO
12.032	OTRAS INFRACCIONES A LA LEY DEL BANCO CENTRAL	ACTIVO
12.050	INFRACCIÓN ORDENANZA ADUANAS (FRAUDE Y CONTRABANDO)	ACTIVO
12.100	DELITOS CONTENIDOS EN EL D.L. 1.094 DE EXTRANJERIA	ACTIVO
12.133	LAVADO DE DINERO (Ley 19.913)	ACTIVO
12.134	OTRAS INFRACCIONES A LA LEY 19.913	ACTIVO
12.151	USO FRAUD. TARJETAS DE CRED Y DÉB. (Ley20009 uso tarjeta créd	ACTIVO
12.152	APROP COTIZACIONES PREVIS DECLARAC INEXACTAS (Ley 17.322)	ACTIVO
12.153	INFRACC SEG SOCIAL(DL3500 y869;Leyes 18020,18469,18933,19728	ACTIVO
12.154	DAÑOS O APROP MONUMENTOS NACIONALES (Art.38-38 bis Ley 17288	ACTIVO
12.155	INFRACC UTILIZAC DE GAS COMO COMBUS EN VEHIC(Ley 18502 modif.	ACTIVO
12.156	ACCESO, DIVULGACIÓN Y USO INDEB DE INFORMAC(Art.19 Ley 19970	ACTIVO
12.157	OBSTRUCCIÓN A LA JUSTICIA (Art. 20 Ley 19.970)	ACTIVO
12.158	DELITOS LEY DE SOCIEDADES ANÓNIMAS (Art. 134 Ley 18.046)	ACTIVO
12.159	DELITOS CONTENIDOS EN LEYES DE PRENDA ESPECIALES	ACTIVO
12.160	FRAUDULENTA ATRIBUCIÓN DE CALIDAD INDIGENA Art.5 Ley 19.253	ACTIVO
12.161	INFRACCIÓN A LA LEY SOBRE GENOMA HUMANO	ACTIVO
12.162	INCUMPLIMIENTO MALICIOSO EN PAGO DE PENSIONES ALIMENTICIAS	ACTIVO
12.163	OTRAS INFRACCIONES AL PAGO DE PENSIONES ALIMENTICIAS	ACTIVO
22.100	MALTRATO HABITUAL (VIOLENCIA INTRAFAMILIAR)	ACTIVO
550	COMERCIALIZ. DISTRIB. INSTALAR MAQ. DE JUEGOS ILEGAL ART 276	INACTIVO
2.001	DELITOS INFORMÁTICOS LEY N: 19.223	INACTIVO
8.001	DELITOS CONTRA LEY DE PROPIEDAD INDUSTRIAL	INACTIVO
9.001	DELITOS CONTRA LEY DE PROPIEDAD INTELECTUAL	INACTIVO
12.030	INFRACCIÓN L.O.C DEL BANCO CENTRAL	INACTIVO
12.120	DELITOS CONTEMPLADOS EN LA LEY ANTIMONOPOLIOS	INACTIVO

15.- DELITOS CONTRA LA FE PÚBLICA

CODIGO	DELITO	ESTADO SAF
301	FALSIFICACIÓN MONEDA Y OTROS (BILLETES ACUDA AL CÓDIGO 12031	ACTIVO
302	FALSIFICACIÓN O USO MALICIOSOS DE DOCUMENTOS PÚBLICOS	ACTIVO
306	FALSO TESTIMONIO, PERJURIO O DENUNCIA CALUMNIOSA	ACTIVO
307	PRESENTAR PERITO TESTIGO FALTEN A LA VERDAD O DOC FALSOS	ACTIVO
308	EJERCICIO ILEGAL DE LA PROFESIÓN	ACTIVO
309	USURPACIÓN DE NOMBRE	ACTIVO
310	USURPACIÓN DE FUNCIONES	ACTIVO
399	OTROS LIBRO II TITULO IV	ACTIVO
405	PREVARICACIÓN DEL ABOGADO	ACTIVO
4.002	TACHA FALSA DE FIRMA AUTENTICA	ACTIVO

16.- CUASIDELITOS

CODIGO	DELITO	ESTADO SAF
901	CUASIDELITO DE LESIONES	ACTIVO
905	CUASIDELITO DE HOMICIDIO	ACTIVO
999	OTROS LIBRO II TITULO X	ACTIVO

Nota: La clasificación de "estado saf: activo e inactivo", se refiere al estado del delito en el sistema informático SAF durante el año 2008.



## 17.- OTROS DELITOS

CODIGO	DELITO	ESTADO SAF
101	QUEBRANTAMIENTO	ACTIVO
210	ALLANAMIENTOS IRREGULARES	ACTIVO
214	DELITO CONTRA LIBERTAD DE ASOCIACIÓN	ACTIVO
216	USURPACIÓN DE PROPIEDAD, DESCUBRIMIENTO O PRODUCCIÓN	ACTIVO
299	OTROS LIBRO II TITULO III	ACTIVO
304	FALSIFICACIÓN DE PASAPORTES O PERMISO PARA PORTE DE ARMAS	ACTIVO
501	DESORDENES PUBLICOS	ACTIVO
502	OBSTRUCCIÓN A LA INVESTIGACIÓN	ACTIVO
503	ROTURA DE SELLOS	ACTIVO
506	VIOLACIÓN DE SECRETOS DE FABRICA (ACCIÓN PRIVADA)	ACTIVO
507	ALTERACIÓN FRAUDULENTA DE PRECIOS	ACTIVO
508	SALUD ANIMAL Y VEGETAL	ACTIVO
509	MALTRATO ANIMAL	ACTIVO
510	ASOCIACIONES ILICITAS	ACTIVO
512	COLABORACIÓN EVASIÓN DE DETENIDOS	ACTIVO
513	CONTRA SALUD PUBLICA	ACTIVO
514	INFRACCIÓN NORMAS INHUMACIONES Y EXHUMACIONES	ACTIVO
515	ATENTADOS Y AMENAZAS CONTRA LA AUTORIDAD	ACTIVO
516	OPONERSE A ACCIÓN DE LA AUTORIDAD PÚBLICA O SUS AGENTES	ACTIVO
518	PORTE DE ARMA CORTANTE O PUNZANTE (288 bis)	ACTIVO
519	FALSA ALARMA A BOMBEROS U OTROS (268 bis)	ACTIVO
520	OBSTRUCCIÓN A LA JUSTICIA POR FISCAL DEL MINISTERIO PUBLICO	ACTIVO
521	HOMICIDIO FISCAL, DEFENSOR EN DESEMP. DE FUNC. ART. 268 TER	ACTIVO
522	MALTRATO OBRA FISCAL, DEFENSOR EN DESEMP. DE FUNC. ART. 268	ACTIVO
523	AMENAZA A FISCAL O DEFENSOR EN DESEMP. DE FUNC. ART 268 QUIN	ACTIVO
599	OTROS LIBRO II TITULO VI	ACTIVO
602	ABANDONO DE NIÑOS	ACTIVO
603	ABANDONO DE CÓNYUGE O DE PARIENTES ENFERMOS	ACTIVO
604	USURPACIÓN DE ESTADO CIVIL	ACTIVO
605	INDUCIR A UN MENOR A ABANDONAR EL HOGAR	ACTIVO
615	ULTRAJE PUBLICO A LAS BUENAS COSTUMBRES	ACTIVO
617	BIGAMIA	ACTIVO
624	ABORTO CONSENTIDO	ACTIVO
625	ABORTO SIN CONSENTIMIENTO	ACTIVO
636	ABORTO COMETIDO POR FACULTATIVO	ACTIVO
699	OTROS LIBRO II TITULO VII	ACTIVO
706	AUXILIO AL SUICIDIO	ACTIVO
715	CALUMNIA (ACCIÓN PRIVADA)	ACTIVO
716	INJURIA (ACCIÓN PRIVADA)	ACTIVO
799	OTROS LIBRO II TITULO VIII	ACTIVO
838	INCENDIO CON RESULTADO DE MUERTE Y/O LESIONES	ACTIVO
839	OTROS ESTRAGOS	ACTIVO
851	INCENDIOS DE BOSQUES	ACTIVO
854	INCENDIO CON PELIGRO PARA LAS PERSONAS ARTS. 475 Y 476.	ACTIVO
855	INCENDIO SOLO CON DAÑO O SIN PELIGRO PROPAGAC. ART 477, 478	ACTIVO
1.001	PRESUNTA DESGRACIA	ACTIVO
1.002	MUERTES Y HALLAZGO DE CADÁVER	ACTIVO
1.006	HALLAZGO DE VEHICULO	ACTIVO
1.014	PRESUNTA DESGRACIA INFANTIL	ACTIVO
1.099	OTROS HECHOS	ACTIVO
5.002	COMERCIO CLANDESTINO	ACTIVO
5.003	DECLARACIÓN MALICIOSA DE IMPUESTOS	ACTIVO
8.002	DELITOS MARCARIOS	ACTIVO

Nota: La clasificación de "estado saf: activo e inactivo", se refiere al estado del delito en el sistema informático SAF durante el año 2008.

## 17.- OTROS DELITOS (Continuación)

CODIGO	DELITO	ESTADO SAF
8.003	OTROS DELITOS LEY DE PROPIEDAD INDUSTRIAL	ACTIVO
9.002	FALSIFICACION DE OBRAS PROTEGIDAS	ACTIVO
9.003	VENTA ILICITA DE OBRAS PROTEGIDAS	ACTIVO
9.004	UTILIZAC. SIN AUTORIZA. OBRAS DE DOM. AJENO ART 79 A L.17336	ACTIVO
9.005	INDUCIR PERMITIR U OCULTAR INFRACC. DER. DE AUTOR ART 81 TER	ACTIVO
9.099	OTROS DELITOS CONTEMPLADOS EN LEY DE PROPIEDAD INTELECTUAL	ACTIVO
10.001	TENENCIA ILEGAL DE ARMA DE FUEGO, MUNICIONES Y OTROS	ACTIVO
10.099	OTROS DELITOS CONTEMPLADOS EN LA LEY N: 17.798	ACTIVO
11.001	MALTRATO DE OBRA A PERSONAL DE INVESTIGACIONES	ACTIVO
11.002	OBTENCION DECLARACIONES FORZADAS	ACTIVO
11.003	CAUSAR MUERTE PERSONAL DE POLIC. INVES. ART 17 N°1 DL 2460	ACTIVO
11.004	AMENAZA PUBLIC. PERSONAL DE POLIC. INVES. ART 17 I.2 DL 2460	ACTIVO
11.099	OTROS DELITOS LEY ORGÁNICA DE INVESTIGACIONES	ACTIVO
11.101	HOMICIDIO GENDARME ENDESEMP. DE FUNC. ART 15 A - DL 2859	ACTIVO
11.102	MALTRATO OBRA GENDARME EN DESEMP. DE FUNC. ART 15 B,C DL 2859	ACTIVO
11.103	AMENAZA GENDARME EN DESEMP. DE FUNC. ART 15 D DL 2589	ACTIVO
12.010	INFRACCION A LEY 11.564 DE MATADEROS CLANDESTINOS	ACTIVO
12.071	OTORG. IRREGULAR DE DOCTOS (Art. 196 a Ley 18.290 Tráns)	ACTIVO
12.072	INFRACCION ART. 196 B LEY 18.290 (Tránsito)	ACTIVO
12.073	INFRACCION ART. 196 C LEY 18.290 (Tránsito)	ACTIVO
12.074	CONDUCCION SIN LA LIC. DEBIDA (Art.196 D Ley 18.290 Tráns)	ACTIVO
12.081	MALTRATO OBRA CARABI.(ART.416 Y 416 BIS COD.JUST.MILIT)	ACTIVO
12.082	AMENAZAS A CARABINEROS	ACTIVO
12.086	MATAR CARAB. EN EJERCICIO DE FUNC. ART 416 COD. JUST MILITAR	ACTIVO
12.089	OTRAS INFRACCIONES AL CÓDIGO DE JUSTICIA MILITAR	ACTIVO
12.090	DELITOS CONTENIDOS EN LA LEY 19.620 DE ADOPCION DE MENORES	ACTIVO
12.130	INFRACCION AL ART. 9 DEL DECRETO LEY 2.695	ACTIVO
12.131	VIGILANCIA PRIV. NO AUT. (Art. 5 bis Dec. Ley 3607, de 1981)	ACTIVO
12.136	ENSEÑANZA NO AUTORIZ. DE ARTES MARCIALES (Art. 5 Ley 18.356)	ACTIVO
12.137	TALA, DESTRUCCION O INCENDIO CONTRA LEYES Y REGLAMENTOS	ACTIVO
12.138	CAZA Y COMERCIALIZACION DE ESPECIES PROH. (Art.31 Ley 19473)	ACTIVO
12.139	INFRACCIONES AL CÓD. AERONÁUTICO (Arts. 190, 194 bis, 195 a	ACTIVO
12.140	TRÁFICO DE ORGS.(Art.13 Ley 19451 sobre transp. y donde órg)	ACTIVO
12.141	INFRACCION AL EST. DE CAPAC. Y EMPLEO (Art.76 y 81 Ley 19518)	ACTIVO
12.142	INFRACCION EN EL OTORG. PREST. DE ISAPRE (Art.23 Ley 18933)	ACTIVO
12.143	TRANSP. O DIST. DE GAS E INST. CLAND.(Art.53 y 54 DFL323,1931)	ACTIVO
12.144	INTERRUPCION SERV. ELECT.(Art.134 DFL.1,1982,Ley Serv.Eléc.)	ACTIVO
12.145	LOTEOS IRREGULARES (Art.138 DFL 458,1975,Ley Gral.Urb. y Con)	ACTIVO
12.146	INFRACCIONES A LA LEY ORG. CONST. SOBRE VOT. POPUL. Y ESCRUT	ACTIVO
12.147	EJERCICIO IRREGULAR DE MARTILLERO PUB. (Art. 23 Ley 18.118)	ACTIVO
12.148	INFRACCIONES A LA LEY DE SEG. NUCLEAR (Art.41 a 47 Ley 18302)	ACTIVO
12.149	DESACATO (Art. 240 Código de Procedimiento Civil)	ACTIVO
12.150	USO ILÍCITO DEL FUEGO (Art. 18 y 22 DS 4363 Ley de Bosques)	ACTIVO
12.999	DELITOS CONTEMPLADOS EN OTROS TEXTOS LEGALES	ACTIVO
13.018	VIOLENCIA EN LOS ESTADIOS	ACTIVO
15.002	CRIMENES Y SIMPLES DELITOS SEGURIDAD INTERIOR DEL ESTADO	ACTIVO
15.003	CRIMENES Y SIMPLES DELITOS CONTRA LA SOBERANIA NACIONAL Y SE	ACTIVO
17.001	DELITOS QUE COMPROMETEN RELACIONES INTERNACIONALES	ACTIVO
20.001	ENVÍO DE EXPLOSIVOS, HOMICIDIO, LESIONES Y SECUESTROS TERROR	ACTIVO
20.002	APODERAMIENTO O ATENTADO AL TRANSPORTE PUBLICO	ACTIVO
20.003	ATENTADO CONTRA JEFE DE ESTADO O AUTORIDAD PUBLICA	ACTIVO
20.004	ATENTADO EXPLOSIVO O INCENDIARIO	ACTIVO
20.005	ASOCIACION ILICITA TERRORISTA	ACTIVO
20.099	OTROS LEY 18.314	ACTIVO
21.001	INJURIAS Y CALUMNIAS POR MEDIOS DE COMUNICACION SOCIAL	ACTIVO
21.002	ULTRAJE PUBLICO A LAS BUENAS COSTUMBRES POR MEDIOS DE COMUN	ACTIVO
21.003	DIVULGACION DE IDENTIDAD DE MENORES POR MEDIOS DE COMUNICAC	ACTIVO
21.099	OTRAS FALTAS Y DELITOS DE LA LEY 19.733	ACTIVO

Nota: La clasificación de "estado saf: activo e inactivo", se refiere al estado del delito en el sistema informático SAF durante el año 2008.

## 17.- OTROS DELITOS (Continuación)

CODIGO	DELITO	ESTADO SAF
90	RECLAMO	INACTIVO
100	LIBRO I TITULO IV QUEBRANTAMIENTO DE SENTENCIAS Y LOS QU	INACTIVO
200	LIBRO II TITULO III CRIMENES Y SIMPLES DELITOS QUE AFECTAN	INACTIVO
201	LIBERTAD DE CULTO	INACTIVO
208	VIOLACIÓN DE PRERROGATIVAS	INACTIVO
209	CONDENAS IRREGULARES	INACTIVO
211	DELITO CONTRA LIBERTAD DE OPINIÓN	INACTIVO
212	DELITO CONTRA LIBERTAD DE TRABAJO	INACTIVO
213	DELITOS CONTRA LIBERTAD DE REUNIÓN	INACTIVO
215	DELITO CONTRA EL DERECHO DE PETICIÓN	INACTIVO
217	VIOLACIÓN DE SECRETO DE INVENTO	INACTIVO
218	EXPROPIACIÓN O PERTURBACIÓN DE POSESIÓN	INACTIVO
300	LIBRO II TITULO IV CRIMENES Y SIMPLES DELITOS CONTRA LA FE	INACTIVO
305	FALSIFICACIÓN DE PORTES DE ARMAS	INACTIVO
400	LIBRO II TITULO V CRIMENES Y SIMPLES DELITOS COMETIDOS POR	INACTIVO
401	ANTICIPACIÓN Y PROLONGACIÓN INDEBIDA DE FUNCIONES PUBLICA	INACTIVO
412	DENEGACIÓN DE AUXILIO	INACTIVO
500	LIBRO II TITULO VI CRIMENES Y SIMPLES DELITOS CONTRA EL OR	INACTIVO
504	CRIMENES Y SIMPLES DELITOS DE LOS PROVEEDORES	INACTIVO
600	LIBRO II TITULO VII CRIMENES Y SIMPLES DELITOS CONTRA EL O	INACTIVO
601	ABORTO	INACTIVO
606	RAPTO	INACTIVO
614	TRATA DE BLANCAS	INACTIVO
616	DIFUSIÓN DE MATERIAL PORNOGRÁFICO (PORNOGRAFÍA)	INACTIVO
700	LIBRO II TITULO VIII CRIMENES Y SIMPLES DELITOS CONTRA LA	INACTIVO
819	INCENDIO Y OTROS ESTRAGOS	INACTIVO
837	INCENDIO	INACTIVO
850	INCENDIO	INACTIVO
900	LIBRO II TIT X DE LOS CUASIDELITOS	INACTIVO
1.000	HECHOS DE RELEVANCIA CRIMINAL	INACTIVO
1.007	AMPLIACIÓN DE PARTE	INACTIVO
1.012	INTENTO DE SUICIDIO	INACTIVO
2.000	LEY 19.223 DELITOS INFORMÁTICOS	INACTIVO
3.000	LEY GENERAL DE BANCOS D.F.L. N:2 DE 1960	INACTIVO
4.000	LEY DE CUENTAS CORRIENTES BANCARIAS Y CHEQUES	INACTIVO
5.000	DELITOS TRIBUTARIOS	INACTIVO
6.000	LEY N: 16.643 ABUSOS DE PUBLICIDAD	INACTIVO
6.001	CALUMNIAS A TRAVÉS DE MEDIOS DE DIFUSIÓN (ACCIÓN PRIVADA)	INACTIVO
6.002	INJURIA A TRAVÉS DE MEDIOS DE DIFUSIÓN (ACCIÓN PRIVADA)	INACTIVO
6.099	OTROS DELITOS LEY 16.643 SOBRE ABUSOS DE PUBLICIDAD	INACTIVO
7.012	RECETA INNECESARIA DE DROGAS	INACTIVO
7.013	LAVADO DE DINERO	INACTIVO
8.000	LEY N: 19.039 DE PROPIEDAD Y PRIVILEGIOS INDUSTRIALES	INACTIVO
9.000	LEY N: 17.336 DE PROPIEDAD INTELECTUAL	INACTIVO
10.000	LEY N: 17.798 CONTROL DE ARMAS	INACTIVO
11.000	FRACCIÓN AL D.L. 2.460 L.O.C. DE INVESTIGACIONES	INACTIVO
12.000	INFRACCIÓN A OTROS TEXTOS LEGALES	INACTIVO
12.060	INFRACCIÓN ARTÍCULO 74 BIS B) DEL C.P.P (SECRETO SUMARIO)	INACTIVO
12.170	DELITOS CONTRA LA LEY DE BOSQUE NATIVO	INACTIVO
13.002	FALTAS CÓDIGO PENAL CONOCIDAS POR JUZGADOS DEL CRIMEN.	INACTIVO
13.017	INFRACCIÓN A LA LEY N: 16,643 DE ABUSOS DE PUBLICIDAD	INACTIVO
13.098	OTRAS FALTAS LEYES ESPECIALES	INACTIVO
13.099	OTROS QUE NO DAN MOTIVO A INGRESO DE SUMARIO	INACTIVO
14.055	RECLAMO DE CLAUSURA	INACTIVO

Nota: La clasificación de "estado saf: activo e inactivo", se refiere al estado del delito en el sistema informático SAF durante el año 2008.