



BOLETÍN ESTADÍSTICO

AÑO 2008

MINISTERIO PÚBLICO

Enero 2009

ÍNDICE

<i>Resumen</i>	1 - 4
<i>Primera Parte : Período 01/01/08 al 31/12/08</i>	5 - 20
Resumen de casos por región	6
Resumen de casos según imputado	6
Resumen de imputados por región	7
Resumen de imputados por región cada 100.000 habitantes	7
Información de los delitos por región	7
Casos ingresados por región e institución emisora	8
Delitos ingresados por región y categoría de delitos	9
Delitos ingresados por región y categoría de delitos por 100.000 habitantes	9
Delitos ingresados por categoría de delitos e identidad del imputado	10
Delitos terminados por región y categoría de delitos	11
Términos aplicados por región	12
Términos aplicados por región e identidad del imputado	13
Tiempo promedio de tramitación (en días) por región y categoría de delitos	14
Juicios Orales por región y sentencia	15
Categorías de delitos en Juicios Orales por región	16
Tiempo promedio de tramitación (en días) en juicios orales por región y categoría de delito	17
Sentencias aplicadas por procedimiento y región	18
Audiencias realizadas e imputados formalizados por región	19
Medidas cautelares (art. 155) y prisiones preventivas	20

ÍNDICE

<i>Segunda Parte : Inicio de la Reforma a 31/12/08</i>	<i>21 - 42</i>
Resumen de información estadística por región	22
Casos ingresados y terminados por región y año	23
Delitos ingresados y terminados por región y año	24
Casos ingresados por región e institución emisora	25
Casos ingresados a nivel nacional por institución remitora y año	26
Delitos ingresados por región y categoría de delitos	27
Delitos ingresados a nivel nacional por categoría de delito y año	28
Delitos terminados por región y categoría de delitos	29
Delitos terminados a nivel nacional por categoría de delito y año	30
Términos aplicados por región	31
Términos aplicados a nivel nacional por tipo de término	32
Tiempo promedio de tramitación (en días) por región y categoría de delito	33
Tiempo promedio de tramitación (en días) a nivel nacional por categoría de delito y año	34
Juicios Orales realizados por región y sentencia	35
Juicios Orales realizados por región y año	36
Juicios Orales realizados por región, sentencia y año	37
Categorías de delitos en Juicios Orales por región	38
Sentencias aplicadas por procedimiento y región	39
Audiencias de formalización por región y año	40
Audiencias de control de detención realizadas por región y año	40
Imputados formalizados por región y año	40
Audiencias realizadas e imputados formalizados por región	41
Medidas cautelares (art 155) y prisiones preventivas otorgadas por región y año	42
<i>Tercera Parte : Información por Fiscalía Local al 31/12/08</i>	<i>43-134</i>
Casos ingresados y terminados por fiscalía local y año	44
Delitos ingresados por fiscalía local, categoría de delito y año	47
Términos aplicados por fiscalía local, tipo de término y año	91

ÍNDICE

<i>Cuarta Parte : Información Ley 20.084: Responsabilidad Penal Adolescente</i>	<i>135-144</i>
<i>Período 01/01/08 al 31/12/08</i>	<i>127-140</i>
Resumen de información estadística, referente a responsabilidad penal adolescente	136
Delitos Ingresados por región y categoría de delitos, referente a responsabilidad penal adolescente	137
Términos aplicados por región, referente a responsabilidad penal adolescente	138
Imputados menores de edad ingresados al MP	139
Imputados menores de edad, sometidos a internación provisoria	140
<i>Período 08/06/07 al 31/12/08</i>	<i>141-144</i>
Resumen de información estadística, referente a responsabilidad penal adolescente	141
Delitos Ingresados por región y categoría de delitos, referente a responsabilidad penal adolescente	142
Términos aplicados por región, referente a responsabilidad penal adolescente	143
Imputados menores de edad, sometidos a internación provisoria	144
<i>Quinta Parte : Información Ley 20.066: Violencia Intrafamiliar</i>	<i>145 -153</i>
<i>Periodo 01/01/08 al 31/12/08</i>	<i>146 -149</i>
Resumen de información estadística de violencia intrafamiliar	146
Delitos Ingresados por región y categoría de delitos	147
Delitos de violencia intrafamiliar terminados por región y categoría de delito	148
Términos aplicados a violencia intrafamiliar por región	149
<i>Periodo 07/10/05 al 31/12/08</i>	<i>150 -153</i>
Resumen de información estadística de violencia intrafamiliar	150
Delitos Ingresados por región y categoría de delitos	151
Delitos de violencia intrafamiliar terminados por región y categoría de delito	152
Términos aplicados a violencia intrafamiliar por región	153
<i>Sexta Parte : Anexo</i>	<i>154 -162</i>
Categorías de delitos 2008	155-162

RESUMEN

El presente boletín estadístico muestra los resultados obtenidos durante el año 2008.

Todos los datos contenidos en este documento provienen del Sistema de Apoyo a los Fiscales (SAF). Con esto se establece una base uniforme para la cuantificación de registros que estén asociados a las diversas variables que se describen estadísticamente en este boletín.

A la hora de comparar los resultados con los boletines estadísticos publicados en años anteriores, se debe considerar que a partir del año 2008, se introdujo un nuevo elemento de análisis, esto es, la incorporación de una nueva variable de segmentación que se relaciona con el nivel de conocimiento de la identidad del imputado al momento de recibir y tramitar una denuncia. Esta variable segmenta las causas entre Imputados Desconocidos e Imputados Conocidos.

A objeto de acceder a una lectura más directa y fluida de los resultados contenidos en el presente boletín, éste se estructuró de la siguiente forma:

- ✓ **Primera parte**
Información del año 2008, desagregada a nivel regional.
- ✓ **Segunda Parte**
Información acumulada, desde el inicio de la Reforma Procesal Penal hasta el 31 de diciembre de 2008, a nivel de Fiscalía Regional.

- ✓ **Tercera parte**

Información acumulada, desde el inicio de la Reforma Procesal Penal hasta el 31 de diciembre de 2008, desagregada por Fiscalía Local y año.

- ✓ **Cuarta parte**

Información relacionada con la Ley N° 20.084 de Responsabilidad Penal Adolescente.

- ✓ **Quinta parte**

Información relacionada con la Ley N° 20.066 de Violencia Intrafamiliar.

Es importante resaltar que la información, del período 2000-2004 se presenta -según corresponda- agrupada en bloque. Durante esos años se estaba implementando la Reforma Procesal Penal por regiones, lo cual impide obtener resultados comparables por año.

En consecuencia, los aspectos más relevantes del contenido de este informe, son los siguientes:

1. Casos Recepcionados

Durante el año 2008, en el Sistema SAF se registró un total de 1.213.797 casos ingresados al Ministerio Público. Esta cifra representa un incremento de un 12,5% en los casos ingresados respecto del año 2007 (1.078.654 casos), situación que se ilustra en la siguiente gráfica:

Gráfico N° 1
Comparación en el ingreso de causas,
2007 v/s 2008.

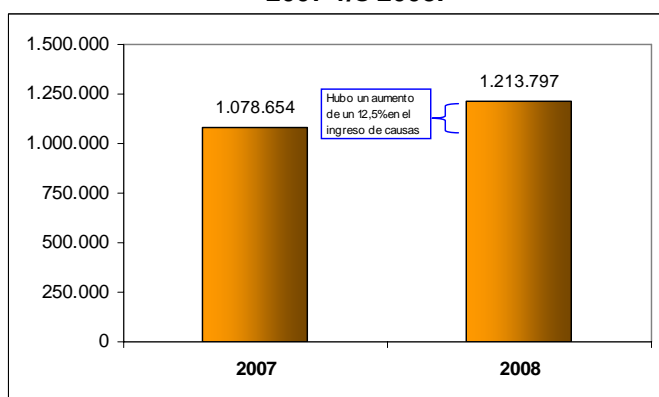

Del total de casos recepcionados por el Ministerio Público, en un 51,4% de éstos no se conoce la identidad del imputado (imputado desconocido), lo cual, según lo demuestra la evidencia empírica, incide directamente en la forma de término que tienen estas causas¹.

En la Tabla N°1, se muestra la distribución de los casos ingresados, según región y tipo de imputado.

Tabla N°1
Casos ingresados durante el 2008,
según región y tipo de imputado.

REGIÓN	INGRESO DE CAUSAS			PORCENTAJE	
	Conocido (IC)	Desconocido (ID)	Total	Conocido (IC)	Desconocido (ID)
I	13.994	11.931	25.925	54,0%	46,0%
II	24.043	21.202	45.245	53,1%	46,9%
III	11.919	9.179	21.098	56,5%	43,5%
IV	23.420	20.268	43.688	53,6%	46,4%
V	63.838	65.102	128.940	49,5%	50,5%
VI	32.851	28.698	61.549	53,4%	46,6%
VII	33.414	32.708	66.122	50,5%	49,5%
VIII	56.000	75.845	131.845	42,5%	57,5%
IX	29.995	31.601	61.596	48,7%	51,3%
X	29.972	25.825	55.797	53,7%	46,3%
XI	4.449	3.750	8.199	54,3%	45,7%
XII	6.047	5.091	11.138	54,3%	45,7%
XIV	11.513	13.382	24.895	46,2%	53,8%
XV	9.567	7.691	17.258	55,4%	44,6%
RM CENTRO NORTE	73.294	88.481	161.775	45,3%	54,7%
RM ORIENTE	51.019	72.818	123.837	41,2%	58,8%
RM OCCIDENTE	53.839	55.431	109.270	49,3%	50,7%
RM SUR	60.811	54.809	115.620	52,6%	47,4%
TOTAL NACIONAL	589.985	623.812	1.213.797	48,6%	51,4%

2. Delitos ingresados

Durante el año 2008, se registró un total de 1.249.434 delitos ingresados al Ministerio Público a nivel nacional.

La distribución porcentual de los delitos ingresados al Ministerio Público en el año 2008, según categoría, se presenta en la siguiente gráfica:

Gráfico N°2
Distribución de Delitos ingresados en el año
2008, según categoría de delito.

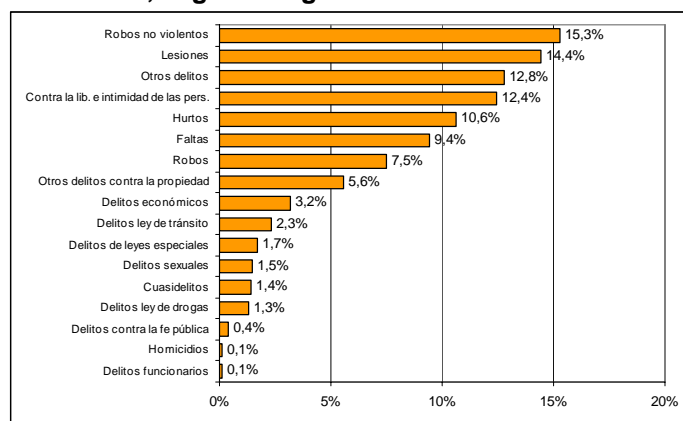

¹ Se considera una causa con "imputado conocido", si se conoce la identidad de al menos uno de los imputados involucrados en el caso.

Del gráfico anterior, podemos señalar que, para el año 2008, los mayores porcentajes de delitos ingresados al sistema estuvieron asociados a las categorías de Robos no violentos (15,3%), Lesiones (14,4%), Otros delitos (12,8%), Contra la libertad e intimidad de las personas (12,4%). A su vez, las categorías de delitos con el menor porcentaje de ingreso corresponden a Delitos funcionarios (0,1%), Homicidios (0,1%) y Delitos contra la fe pública (0,4%).

Según se detalla en el Gráfico N°3, la incidencia estadística de las distintas categorías en que son agrupados porcentualmente los delitos ingresados durante el año 2008, muestra un comportamiento muy similar al observado el año 2007.

Gráfico N°3
Comparación según categoría de delito,
2007 v/s 2008

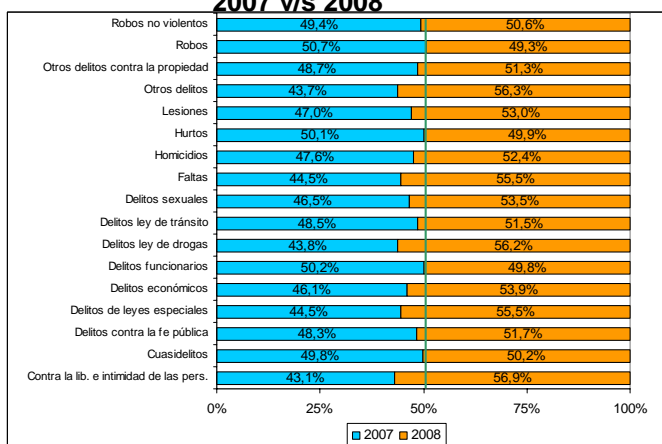

3. Casos terminados

Durante el año 2008, la gestión de las Fiscalías Locales permitió finalizar la tramitación de un total de 1.309.332 casos, lo que representa una razón de término/ingreso para el año 2008 del 107,9%, resultando ser el guarismo más alto, hasta ahora logrado, desde el inicio de la Reforma Procesal Penal, tal cual se observa en la siguiente tabla:

Tabla N°2
Porcentaje de Término de causas
(c/r al ingreso), según año.

% de Término, según año				
2004	2005	2006	2007	2008
90,5%	87,1%	99,7%	100,4%	107,9%

Fuente: Boletín estadístico anual.

Esta cifra da cuenta del esfuerzo realizado durante el 2008 por las Fiscalías, a objeto de disminuir la "mochila" de causas vigentes, logrando terminar -en igual período- más causas de las que ingresaron al sistema (en el año 2008 se terminaron 95.535 causas más que el total de causas que ingresaron).

Además se puede indicar que este año, ninguna región del país incrementó su "mochila" de causas vigentes, sino por el contrario, todas la disminuyeron y -como veremos más adelante- los porcentajes de judicialización a nivel nacional, aumentaron con respecto al año anterior.

La distribución de casos ingresados y terminados, según regiones se detalla en el siguiente cuadro:

Tabla N° 3
Cantidad de casos ingresados y terminados,
Año 2008.

Región	Ingreso	Término	Porcentaje de Término
I	25.925	29.179	112,6%
II	45.245	48.714	107,7%
III	21.098	22.320	105,8%
IV	43.688	53.283	122,0%
V	128.940	136.963	106,2%
VI	61.549	63.143	102,6%
VII	66.122	75.865	114,7%
VIII	131.845	140.062	106,2%
IX	61.596	70.384	114,3%
X	55.797	64.858	116,2%
XI	8.199	8.969	109,4%
XII	11.138	12.427	111,6%
XIV	24.895	29.589	118,9%
XV	17.258	19.140	110,9%
RM CN	161.775	164.786	101,9%
RM OR	123.837	132.273	106,8%
RM OCC	109.270	109.451	100,2%
RM SUR	115.620	127.926	110,6%
TOTAL	1.213.797	1.309.332	107,9%

4. Tipos de términos aplicados

Considerando que los tipos de términos se encuentran asociados a las relaciones presentes al interior de un caso, se puede indicar que durante el 2008, se dió término a un total de 1.596.716 relaciones. De éstas, el 39,3% correspondió a términos judiciales, mientras que el 60,7% restante finalizó por términos no judiciales.

Se debe destacar que en el año 2008 se experimentó un leve incremento en materia de términos judiciales respecto del año 2007 (37,9%).

Las regiones que presentaron mayores porcentajes de términos judiciales fueron la III, XII y XI, con un 54,8%, 49,7% y 49,6% respectivamente.

Los índices más altos en términos no judiciales lo presentan las Fiscalías Regionales Metropolitana Occidente, IV y I con un 64,7%, 64,1% y 64% respectivamente.

En particular, un dato para el año 2008 interesante de considerar es el promedio de archivo provisional en la Región Metropolitana, el cual alcanzó un 52,7%, mientras que en el resto de regiones fue de un 40,8%.

Tabla N°4
Porcentaje de Término según región
Año 2008.

Región	Términos judiciales	Términos no judiciales
I	36,0%	64,0%
II	40,0%	60,0%
III	54,8%	45,2%
IV	35,9%	64,1%
V	39,7%	60,3%
VI	42,0%	58,0%
VII	45,1%	54,9%
VIII	38,3%	61,7%
IX	39,0%	61,0%
X	45,3%	54,7%
XI	49,6%	50,4%
XII	49,7%	50,3%
XIV	38,5%	61,5%
XV	47,9%	52,1%
RM CN	37,2%	62,8%
RM OR	37,4%	62,6%
RM OCC	35,3%	64,7%
RM SUR	36,3%	63,7%
TOTAL	39,3%	60,7%



PRIMERA PARTE

Periodo: 1 ENERO - 31 DICIEMBRE 2008

Tabla N°1: Resumen de casos por región
Periodo: 1 ENERO - 31 DICIEMBRE 2008

REGIÓN	CASOS								
	INGRESO			TÉRMINO ⁽¹⁾			% TÉRMINOS SEGÚN IMPUTADO		
	Conocido (IC)	Desconocido (ID)	Total	Conocido (IC)	Desconocido (ID)	Total	Conocido (IC)	Desconocido (ID)	Total
I	13.994	11.931	25.925	15.841	13.338	29.179	54,3%	45,7%	100,0%
II	24.043	21.202	45.245	26.506	22.208	48.714	54,4%	45,6%	100,0%
III	11.919	9.179	21.098	13.433	8.887	22.320	60,2%	39,8%	100,0%
IV	23.420	20.268	43.688	29.343	23.940	53.283	55,1%	44,9%	100,0%
V	63.838	65.102	128.940	72.305	64.658	136.963	52,8%	47,2%	100,0%
VI	32.851	28.698	61.549	35.681	27.462	63.143	56,5%	43,5%	100,0%
VII	33.414	32.708	66.122	39.276	36.589	75.865	51,8%	48,2%	100,0%
VIII	56.000	75.845	131.845	65.551	74.511	140.062	46,8%	53,2%	100,0%
IX	29.995	31.601	61.596	35.802	34.582	70.384	50,9%	49,1%	100,0%
X	29.972	25.825	55.797	37.190	27.668	64.858	57,3%	42,7%	100,0%
XI	4.449	3.750	8.199	5.279	3.690	8.969	58,9%	41,1%	100,0%
XII	6.047	5.091	11.138	7.334	5.093	12.427	59,0%	41,0%	100,0%
XIV	11.513	13.382	24.895	14.524	15.065	29.589	49,1%	50,9%	100,0%
XV	9.567	7.691	17.258	11.051	8.089	19.140	57,7%	42,3%	100,0%
RM CENTRO NORTE	73.294	88.481	161.775	74.818	89.968	164.786	45,4%	54,6%	100,0%
RM ORIENTE	51.019	72.818	123.837	57.375	74.898	132.273	43,4%	56,6%	100,0%
RM OCCIDENTE	53.839	55.431	109.270	54.689	54.762	109.451	50,0%	50,0%	100,0%
RM SUR	60.811	54.809	115.620	65.420	62.506	127.926	51,1%	48,9%	100,0%
TOTAL NACIONAL	589.985	623.812	1.213.797	661.418	647.914	1.309.332	50,5%	49,5%	100,0%

Nota: IC = Imputado Conocido / ID = Imputado Desconocido.

Tabla N°1.1: Resumen de casos según imputados

REGIÓN	IMPUTADO CONOCIDO			IMPUTADO DESCONOCIDO			% TÉRMINO
	INGRESO	TÉRMINO	% TÉRMINO	INGRESO	TÉRMINO	% TÉRMINO	
I	13.994	15.841	113,2%	11.931	13.338	111,8%	112,6%
II	24.043	26.506	110,2%	21.202	22.208	104,7%	107,7%
III	11.919	13.433	112,7%	9.179	8.887	96,8%	105,8%
IV	23.420	29.343	125,3%	20.268	23.940	118,1%	122,0%
V	63.838	72.305	113,3%	65.102	64.658	99,3%	106,2%
VI	32.851	35.681	108,6%	28.698	27.462	95,7%	102,6%
VII	33.414	39.276	117,5%	32.708	36.589	111,9%	114,7%
VIII	56.000	65.551	117,1%	75.845	74.511	98,2%	106,2%
IX	29.995	35.802	119,4%	31.601	34.582	109,4%	114,3%
X	29.972	37.190	124,1%	25.825	27.668	107,1%	116,2%
XI	4.449	5.279	118,7%	3.750	3.690	98,4%	109,4%
XII	6.047	7.334	121,3%	5.091	5.093	100,0%	111,6%
XIV	11.513	14.524	126,2%	13.382	15.065	112,6%	118,9%
XV	9.567	11.051	115,5%	7.691	8.089	105,2%	110,9%
RM CENTRO NORTE	73.294	74.818	102,1%	88.481	89.968	101,7%	101,9%
RM ORIENTE	51.019	57.375	112,5%	72.818	74.898	102,9%	106,8%
RM OCCIDENTE	53.839	54.689	101,6%	55.431	54.762	98,8%	100,2%
RM SUR	60.811	65.420	107,6%	54.809	62.506	114,0%	110,6%
TOTAL NACIONAL	589.985	661.418	112,1%	623.812	647.914	103,9%	107,9%

Fuente: Información obtenida de SAF.

Nota: el imputado será categorizado como "Imputado Conocido" siempre que tenga algún documento que acredite su identificación, como cédula identidad o pasaporte.

Tabla N°1.2: Resumen de imputados por región
Periodo: 1 ENERO - 31 DICIEMBRE 2008

REGIÓN	IMPUTADO			
	(IC)	% Conocido	(ID)	% Desconocido
I	16.739	57,7%	12.263	42,3%
II	30.693	58,9%	21.404	41,1%
III	15.415	62,5%	9.253	37,5%
IV	28.325	57,6%	20.870	42,4%
V	76.774	53,8%	65.964	46,2%
VI	38.953	57,3%	29.020	42,7%
VII	39.197	54,2%	33.093	45,8%
VIII	66.169	46,5%	76.033	53,5%
IX	35.518	52,6%	31.951	47,4%
X	35.580	57,8%	25.932	42,2%
XI	5.230	57,9%	3.810	42,1%
XII	7.139	58,2%	5.137	41,8%
XIV	13.794	50,6%	13.460	49,4%
XV	11.332	59,2%	7.794	40,8%
RM CENTRO NORTE	94.609	51,0%	91.032	49,0%
RM ORIENTE	60.723	45,3%	73.278	54,7%
RM OCCIDENTE	63.239	53,1%	55.907	46,9%
RM SUR	71.677	56,5%	55.074	43,5%
TOTAL NACIONAL	711.106	53,0%	631.275	47,0%

Tabla N°1.3: Resumen de imputados por región
 cada 100.000 habitantes ⁽³⁾

REGIÓN	IMPUTADOS POR 100.000 HAB.	
	Conocido (IC)	Desconocido (ID)
I	5.574	4.084
II	5.465	3.811
III	5.575	3.347
IV	4.058	2.990
V	4.462	3.834
VI	4.497	3.350
VII	3.953	3.338
VIII	3.293	3.784
IX	3.724	3.350
X	4.364	3.180
XI	5.096	3.712
XII	4.531	3.260
XIV	3.662	3.573
XV	6.049	4.160
RM CENTRO NORTE	6.275	6.038
RM ORIENTE	3.848	4.644
RM OCCIDENTE	3.279	2.899
RM SUR	4.139	3.181
TOTAL	4.242	3.766

Tabla N°1.4: Información de los delitos por región
Periodo: 1 ENERO - 31 DICIEMBRE 2008

REGIÓN	DELITOS ⁽¹⁾		
	INGRESO	TÉRMINO ⁽²⁾	% TÉRMINO
I	26.565	30.091	113,3%
II	46.220	49.963	108,1%
III	22.080	23.602	106,9%
IV	45.411	55.509	122,2%
V	133.796	143.181	107,0%
VI	64.482	66.889	103,7%
VII	68.574	79.259	115,6%
VIII	135.464	143.981	106,3%
IX	64.128	73.621	114,8%
X	58.357	66.753	114,4%
XI	8.821	9.711	110,1%
XII	11.502	12.960	112,7%
XIV	25.866	30.931	119,6%
XV	17.692	19.554	110,5%
RM CENTRO NORTE	163.969	167.320	102,0%
RM ORIENTE	127.580	136.138	106,7%
RM OCCIDENTE	110.804	111.415	100,6%
RM SUR	118.123	131.278	111,1%
TOTAL NACIONAL	1.249.434	1.352.156	108,2%

Fuente: Información obtenida de SAF.

Nota: el imputado será categorizado como "Imputado Conocido" siempre que tenga algún documento que acredite su identificación, como cédula identidad o pasaporte.

(1): La estructura interna de un caso, permite que en él exista más de un delito.

(2): Se considera los términos realizados durante el año 2008, independiente de la fecha de recepción.

(3): Las proyecciones de población utilizadas corresponden a los datos entregados por el INE al 30 de junio.

**Tabla N°2: Casos ingresados por región e institución remitir
Periodo: 1 ENERO - 31 DICIEMBRE 2008**

INSTITUCIÓN REMISORA																RM		RM		TOTAL NACIONAL
	I	II	III	IV	V	VI	VII	VIII	IX	X	XI	XII	XIV	XV	CN	OR	OCC	SUR		
Armada de Chile	10	10	49	9	61	2	9	59	1	239	44	24	9	52	1	0	4	0	583	
Carabineros	20.546	38.466	17.319	37.558	110.702	53.404	53.064	110.836	51.402	46.927	5.992	8.777	21.140	13.504	143.689	112.104	96.264	105.193	1.046.887	
Fiscalía	1.273	2.545	1.219	1.894	4.735	3.105	3.428	5.351	3.239	2.370	548	537	954	1.133	4.293	3.671	3.183	2.957	46.435	
Gendarmería	81	363	91	233	574	74	397	486	189	109	31	89	106	214	2.056	2	104	687	5.886	
Policía de investigaciones	1.086	2.278	1.719	2.246	8.333	2.458	5.624	6.706	4.333	3.186	1.134	1.305	1.437	1.119	6.409	4.384	5.087	3.326	62.170	
Juzgados de garantía	1.888	604	185	523	1.633	997	1.584	4.138	1.054	1.158	46	67	254	600	2.102	1.896	988	894	20.611	
Otro trib. con competencia criminal	337	436	234	730	1.332	779	1.150	2.208	697	1.332	252	134	658	389	2.370	941	2.366	1.405	17.750	
Querrela o denuncia de instituciones	704	543	282	495	1.570	730	866	2.061	681	476	152	205	337	247	855	839	1.274	1.158	13.475	
TOTAL	25.925	45.245	21.098	43.688	128.940	61.549	66.122	131.845	61.596	55.797	8.199	11.138	24.895	17.258	161.775	123.837	109.270	115.620	1.213.797	

INSTITUCIÓN REMISORA																RM		RM		TOTAL NACIONAL
	I	II	III	IV	V	VI	VII	VIII	IX	X	XI	XII	XIV	XV	CN	OR	OCC	SUR		
Armada de Chile	0,0%	0,0%	0,2%	0,0%	0,0%	0,0%	0,0%	0,0%	0,0%	0,4%	0,5%	0,2%	0,0%	0,3%	0,0%	0,0%	0,0%	0,0%	0,0%	
Carabineros	79,3%	85,0%	82,1%	86,0%	85,9%	86,8%	80,3%	84,1%	83,5%	84,1%	73,1%	78,8%	84,9%	78,2%	88,8%	90,5%	88,1%	91,0%	86,2%	
Fiscalía	4,9%	5,6%	5,8%	4,3%	3,7%	5,0%	5,2%	4,1%	5,3%	4,2%	6,7%	4,8%	3,8%	6,6%	2,7%	3,0%	2,9%	2,6%	3,8%	
Gendarmería	0,3%	0,8%	0,4%	0,5%	0,4%	0,1%	0,6%	0,4%	0,3%	0,2%	0,4%	0,8%	0,4%	1,2%	1,3%	0,0%	0,1%	0,6%	0,5%	
Policía de investigaciones	4,2%	5,0%	8,1%	5,1%	6,5%	4,0%	8,5%	5,1%	7,0%	5,7%	13,8%	11,7%	5,8%	6,5%	4,0%	3,5%	4,7%	2,9%	5,1%	
Juzgados de garantía	7,3%	1,3%	0,9%	1,2%	1,3%	1,6%	2,4%	3,1%	1,7%	2,1%	0,6%	0,6%	1,0%	3,5%	1,3%	1,5%	0,9%	0,8%	1,7%	
Otro trib. con competencia criminal	1,3%	1,0%	1,1%	1,7%	1,0%	1,3%	1,7%	1,7%	1,1%	2,4%	3,1%	1,2%	2,6%	2,3%	1,5%	0,8%	2,2%	1,2%	1,5%	
Querrela o denuncia de instituciones	2,7%	1,2%	1,3%	1,1%	1,2%	1,2%	1,3%	1,6%	1,1%	0,9%	1,9%	1,8%	1,4%	1,4%	0,5%	0,7%	1,2%	1,0%	1,1%	
TOTAL	100%	100%	100%	100%	100%	100%	100%	100%	100%	100%	100%	100%	100%	100%	100%	100%	100%	100%	100%	

Fuente: Información obtenida de SAF

**Tabla N°3: Delitos ingresados por región y categoría de delit
Periodo: 1 ENERO - 31 DICIEMBRE 2006**

CATEGORÍA DE DELITO	I	II	III	IV	V	VI	VII	VIII	IX	X	XI	XII	XIV	XV	RM	CN	RM	OR	RM	OCC	RM	SUR	TOTAL NACIONAL
Robos	1.971	2.649	997	2.642	9.271	2.945	2.281	10.670	2.517	2.367	149	227	1.004	685	18.725	10.850	9.933	13.507					93.390
Robos no violentos	3.952	7.336	2.222	6.585	22.942	8.408	9.748	21.443	9.675	8.776	694	856	3.696	1.834	23.966	28.757	15.122	14.599					190.611
Hurtos	2.783	5.383	2.448	4.854	14.409	7.572	7.933	16.131	7.639	7.202	1.057	1.111	3.214	1.421	16.293	17.828	8.475	7.128					132.881
Otros delitos contra la propiedad	1.460	2.548	1.612	2.904	8.023	4.590	5.246	8.682	5.932	4.536	816	1.022	2.406	919	5.796	4.228	5.146	3.915					69.781
Lesiones	3.962	6.985	3.597	7.068	19.499	10.553	10.806	21.223	9.756	9.405	1.659	1.944	4.381	2.595	21.597	12.156	16.860	16.378					180.424
Homicidios	27	28	30	61	140	106	109	115	87	74	15	20	39	17	188	86	87	219					1.448
Delitos sexuales	383	624	370	753	1.875	1.077	1.056	2.244	1.144	947	203	204	449	229	2.128	1.247	1.725	1.633					18.291
Contra la lib. e intimidad de las pers.	3.312	5.428	2.833	5.885	17.277	10.435	9.549	15.046	8.113	6.452	924	1.716	3.070	2.234	18.165	11.061	15.153	18.810					155.463
Faltas	2.566	5.098	2.136	4.161	12.655	4.199	5.524	9.995	4.410	5.940	743	1.115	1.718	1.407	18.911	10.953	11.397	14.813					117.741
Delitos ley de tránsito	811	1.499	925	1.511	2.846	2.123	2.136	3.254	1.988	2.178	388	654	825	761	1.931	1.813	2.028	1.478					29.149
Delitos ley de drogas	659	639	408	579	2.012	790	838	1.348	551	435	59	85	86	591	2.370	1.019	1.710	2.116					16.295
Delitos económicos	880	1.278	597	1.422	4.521	2.202	2.393	4.379	1.487	282	423	643	602	5.874	5.599	2.800	2.348					39.519	
Delitos funcionarios	52	64	44	70	111	41	91	80	64	55	29	11	19	45	172	54	78	85					1.165
Delitos de leyes especiales	786	838	299	502	1.717	728	919	2.786	598	1.059	159	144	441	523	3.422	2.695	1.684	1.881					21.181
Delitos contra la fe pública	88	166	66	174	567	339	208	348	214	148	18	43	51	191	860	493	460	430					4.864
Cuasidelitos	401	769	360	575	1.570	960	1.217	2.096	936	746	94	193	321	294	2.107	1.683	1.700	1.650					17.672
Otros delitos	2.472	4.888	3.136	5.665	14.361	7.414	8.520	15.624	8.715	6.550	1.532	1.734	3.503	3.344	21.464	17.058	16.446	17.133					159.559
TOTAL	26.565	46.220	22.080	45.411	133.796	64.482	68.574	135.464	64.128	58.357	8.821	11.502	25.866	17.692	163.969	127.580	110.804	118.123					1.249.434

**Tabla N°3.1: Delitos ingresados por región y categoría de delito por 100.000 habitantes⁽¹⁾
Periodo: 1 ENERO - 31 DICIEMBRE 2006**

CATEGORÍA DE DELITO	I	II	III	IV	V	VI	VII	VIII	IX	X	XI	XII	XIV	XV	RM	CN	RM	OR	RM	OCC	RM	SUR	TOTAL NACIONAL
Robos	656	472	361	379	539	340	230	531	264	290	145	144	267	366	1.242	688	515	780					557
Robos no violentos	1.316	1.306	804	943	1.333	971	983	1.067	1.014	1.076	676	543	981	979	1.590	1.822	784	843					1.137
Hurtos	927	959	885	695	837	874	800	803	801	883	1.030	705	853	758	1.081	1.130	439	412					793
Otros delitos contra la propiedad	486	454	583	416	466	530	529	432	622	556	795	649	639	491	384	268	267	226					416
Lesiones	1.319	1.244	1.301	1.013	1.133	1.218	1.090	1.056	1.023	1.153	1.616	1.234	1.163	1.385	1.432	770	874	946					1.076
Homicidios	9	5	11	9	8	12	11	6	9	9	15	13	10	9	12	5	5	13					9
Delitos sexuales	128	111	134	108	109	124	107	112	120	116	198	129	119	122	141	79	89	94					109
Contra la lib. e intimidad de las pers.	1.103	967	1.025	843	1.004	1.205	963	749	851	791	900	1.089	815	1.192	1.205	701	786	1.086					927
Faltas	854	908	773	596	736	485	557	497	462	728	724	708	456	751	1.254	694	591	855					702
Delitos ley de tránsito	270	267	335	216	165	245	215	162	208	267	378	415	219	406	128	115	105	85					174
Delitos ley de drogas	219	114	148	83	117	91	85	67	58	53	57	54	23	315	157	65	89	122					97
Delitos económicos	293	228	216	204	263	254	241	218	188	182	275	268	171	321	390	355	145	136					236
Delitos funcionarios	17	11	16	10	6	5	9	4	7	7	28	7	5	24	11	3	4	5					7
Delitos de leyes especiales	262	149	108	72	100	84	93	139	63	130	155	91	117	279	227	171	87	109					126
Delitos contra la fe pública	29	30	24	25	33	39	21	17	22	18	18	27	14	102	57	31	24	25					29
Cuasidelitos	134	137	130	82	91	111	123	104	98	91	92	122	85	157	140	107	88	95					105
Otros delitos	823	870	1.134	812	835	856	859	777	914	803	1.493	1.100	930	1.785	1.424	1.081	853	989					952
TOTAL	8.846	8.230	7.986	6.506	7.776	7.444	6.916	6.741	6.723	7.157	8.595	7.299	6.866	9.443	10.876	8.085	5.746	6.822					7.453

Fuente: Información obtenida de SAF.

(1): Las proyecciones de población utilizadas corresponden a los datos entregados por el INE al 30 de juni

**Tabla N°3.2: Delitos ingresados por categoría de delitos.
Periodo: 1 ENERO - 31 DICIEMBRE 2008**

REGIÓN	IMPUTADO				TOTAL
	Conocido (IC)	% Conocido	Desconocido (ID)	% Desconocido	
Robos	15.515	16,6%	77.875	83,4%	93.390
Robos no violentos	18.048	9,5%	172.563	90,5%	190.611
Hurtos	46.396	34,9%	86.485	65,1%	132.881
Otros delitos contra la propiedad	31.295	44,8%	38.486	55,2%	69.781
Lesiones	122.766	68,0%	57.658	32,0%	180.424
Homicidios	1.266	87,4%	182	12,6%	1.448
Delitos sexuales	11.333	62,0%	6.958	38,0%	18.291
Contra la lib. e intimidad de las	99.284	63,9%	56.179	36,1%	155.463
Faltas	103.852	88,2%	13.889	11,8%	117.741
Delitos ley de tránsito	28.930	99,2%	219	0,8%	29.149
Delitos ley de drogas	12.413	76,2%	3.882	23,8%	16.295
Delitos económicos	24.514	62,0%	15.005	38,0%	39.519
Delitos funcionarios	590	50,6%	575	49,4%	1.165
Delitos de leyes especiales	16.512	78,0%	4.669	22,0%	21.181
Delitos contra la fe pública	3.284	67,5%	1.580	32,5%	4.864
Cuasidelitos	13.172	74,5%	4.500	25,5%	17.672
Otros delitos	69.391	43,5%	90.168	56,5%	159.559
TOTAL NACIONAL	618.561	49,5%	630.873	50,5%	1.249.434

Nota: IC = Imputado Conocido / ID = Imputado Desconocido.

Fuente: Información obtenida de SAF.

**Tabla N°4: Delitos terminados por región y categoría de delito
Periodo: 1 ENERO - 31 DICIEMBRE 2006**

CATEGORÍA DE DELITO																RM			TOTAL NACIONAL			
	I	II	III	IV	V	VI	VII	VIII	IX	X	XI	XII	XIV	XV	RM	CN	RM	OR		OCC	RM	SUR
Robos	2.172	2.758	1.004	3.430	9.058	2.917	3.115	10.997	3.058	2.531	171	236	1.457	779	19.981	11.491	10.017	16.370				101.542
Robos no violentos	4.552	7.988	2.333	8.257	23.012	8.315	12.292	21.940	11.477	9.110	700	887	4.421	2.058	25.226	28.897	15.101	17.555				204.121
Hurtos	3.169	5.899	2.633	5.900	16.193	7.986	9.032	17.098	8.827	8.279	1.159	1.232	3.681	1.535	17.546	19.606	8.732	8.039				146.546
Otros delitos contra la propiedad	1.674	2.754	1.808	3.482	8.795	4.889	6.037	9.236	6.762	5.196	877	1.132	2.846	980	5.755	4.872	5.230	4.641				76.966
Lesiones	4.531	7.696	3.945	8.451	22.339	11.420	12.676	24.250	11.512	11.288	1.934	2.381	5.299	2.868	21.243	13.237	17.033	19.031				201.134
Homicidios	26	36	26	59	133	90	93	134	96	82	21	20	47	5	186	90	80	240				1.464
Delitos sexuales	475	665	444	961	1.717	965	935	2.300	1.277	1.206	218	199	545	265	1.815	1.289	1.432	1.384				18.092
Contra la lib. e intimidad de las pers.	3.605	5.915	3.012	6.862	18.456	11.045	10.803	16.239	8.841	7.180	988	1.966	3.456	2.266	18.292	12.065	15.277	20.510				166.778
Faltas	2.636	5.174	2.255	4.983	13.415	4.384	6.260	10.686	4.829	6.269	787	1.239	1.910	1.513	18.999	12.090	11.385	15.382				124.196
Delitos ley de tránsito	867	1.812	1.160	1.622	3.901	2.141	2.422	4.553	2.779	3.200	524	866	1.231	1.082	2.146	2.292	2.261	1.634				36.493
Delitos ley de drogas	724	526	366	606	1.842	732	814	1.131	612	488	61	81	121	528	2.217	965	1.545	1.966				15.325
Delitos económicos	1.211	1.463	620	1.995	4.490	2.144	2.804	4.307	2.042	1.842	304	470	838	720	5.108	5.573	2.710	2.169				40.810
Delitos funcionarios	66	68	36	84	117	39	112	77	75	52	30	32	24	53	166	63	66	67				1.227
Delitos de leyes especiales	971	990	322	724	1.930	837	1.117	2.501	791	1.359	190	181	535	888	3.713	3.092	1.704	2.120				23.965
Delitos contra la fe pública	155	167	73	255	611	448	267	319	244	190	29	46	71	202	737	497	410	412				5.133
Cuasidelitos	505	839	368	740	1.839	961	1.285	2.430	1.116	932	118	207	462	338	2.081	1.753	1.754	1.421				19.149
Otros delitos	2.752	5.213	3.197	7.098	15.333	7.576	9.195	15.783	9.283	7.549	1.600	1.785	3.987	3.474	22.109	18.266	16.678	18.337				169.215
TOTAL	30.091	49.963	23.602	55.509	143.181	66.889	79.259	143.981	73.621	66.753	9.711	12.960	30.931	19.554	167.320	136.138	111.415	131.278				1.352.156

**Tabla N°4.1: Delitos terminados por región y categoría de delito por 100.000 hab.⁽¹⁾
Periodo: 1 ENERO - 31 DICIEMBRE 2006**

CATEGORÍA DE DELITO																RM			TOTAL NACIONAL			
	I	II	III	IV	V	VI	VII	VIII	IX	X	XI	XII	XIV	XV	RM	CN	RM	OR		OCC	RM	SUR
Robos	723	491	363	491	526	337	314	547	321	310	167	150	387	416	1.325	728	519	945				606
Robos no violentos	1.516	1.422	844	1.183	1.337	960	1.240	1.092	1.203	1.117	682	563	1.174	1.098	1.673	1.831	783	1.014				1.218
Hurtos	1.055	1.050	952	845	941	922	911	851	925	1.015	1.129	782	977	819	1.164	1.243	453	464				874
Otros delitos contra la propiedad	557	490	654	499	511	564	609	460	709	637	855	718	756	523	382	309	271	268				459
Lesiones	1.509	1.370	1.427	1.211	1.298	1.318	1.278	1.207	1.207	1.384	1.884	1.511	1.407	1.531	1.409	839	883	1.099				1.200
Homicidios	9	6	9	8	8	10	9	7	10	10	20	13	12	3	12	6	4	14				9
Delitos sexuales	158	118	161	138	100	111	94	114	134	148	212	126	145	141	120	82	74	80				108
Contra la lib. e intimidad de las pers.	1.200	1.053	1.089	983	1.073	1.275	1.090	808	927	881	963	1.248	917	1.210	1.213	765	792	1.184				995
Faltas	878	921	816	714	780	506	631	532	506	769	767	786	507	808	1.260	766	590	888				741
Delitos ley de tránsito	289	323	420	232	227	247	244	227	291	392	511	550	327	578	142	145	117	94				218
Delitos ley de drogas	241	94	132	87	107	85	82	56	64	60	59	51	32	282	147	61	80	114				91
Delitos económicos	403	261	224	286	261	248	283	214	214	226	296	298	222	384	339	353	141	125				243
Delitos funcionarios	22	12	13	12	7	5	11	4	8	6	29	20	6	28	11	4	3	4				7
Delitos de leyes especiales	323	176	116	104	112	97	113	124	83	167	185	115	142	474	246	196	88	122				143
Delitos contra la fe pública	52	30	26	37	36	52	27	16	26	23	28	29	19	108	49	31	21	24				31
Cuasidelitos	168	149	133	106	107	111	130	121	117	114	115	131	123	180	138	111	91	82				114
Otros delitos	916	928	1.156	1.017	891	875	927	785	973	926	1.559	1.133	1.058	1.854	1.466	1.158	865	1.059				1.009
TOTAL	10.020	8.896	8.537	7.952	8.322	7.722	7.994	7.165	7.718	8.187	9.462	8.225	8.211	10.437	11.098	8.628	5.777	7.581				8.066

Fuente: Información obtenida de SAF.

(1): Las proyecciones de población utilizadas corresponden a los datos entregados por el INE al 30 de juni

Tabla N°5: Término aplicados por región⁽¹⁾
Periodo: 1 ENERO - 31 DICIEMBRE 2008

TIPO DE TÉRMINO	I	II	III	IV	V	VI	VII	VIII	IX	X	XI	XII	XIV	XV	RM	CN	RM	OR	RM	OCC	RM	SUR	TOTAL NACIONAL
Sentencia definitiva condenatoria	5.197	10.176	5.920	7.890	23.627	10.820	10.784	17.627	10.594	11.095	1.623	2.356	3.662	3.808	28.459	21.978	14.877	24.860					215.353
Sentencia definitiva absolutoria	42	505	75	253	702	235	257	472	231	149	68	74	84	87	199	354	274	340					4.401
Sobreseimiento definitivo	468	1.396	403	867	3.266	2.637	2.266	4.584	916	1.338	162	892	660	327	1.681	5.064	3.797	2.691					33.415
Sobreseimiento temporal	255	665	282	781	1.518	811	751	1.922	814	603	112	184	292	285	1.516	1.174	674	1.165					13.804
Suspensión condicional del proced.	2.064	6.210	4.762	6.464	20.418	9.262	13.923	20.764	10.117	12.533	1.817	1.796	4.931	2.751	17.076	12.407	13.282	14.679					175.256
Acuerdo reparatorio	98	966	771	1.144	1.894	1.675	2.762	2.795	1.726	1.540	225	363	734	237	811	1.362	1.132	719					20.954
Facultad para no investigar	4.286	3.461	3.436	5.920	12.627	6.123	8.340	12.856	7.413	6.366	1.237	1.651	2.894	2.530	22.218	12.685	9.168	9.106					132.317
Subtotal términos judiciales:	12.410	23.379	15.649	23.319	64.052	31.563	39.083	61.020	31.811	33.624	5.244	7.316	13.257	10.025	71.960	55.024	43.204	53.560					595.500
Archivo provisional	14.274	27.140	7.238	32.160	67.147	29.442	33.757	66.954	34.760	25.177	2.559	5.303	15.011	8.297	99.908	78.953	61.739	80.847					690.666
Decisión de no perseverar	953	2.280	554	1.416	3.846	2.592	2.397	4.368	3.565	2.994	491	243	1.129	601	3.729	4.143	2.789	3.372					41.462
Principio de oportunidad	6.658	4.996	4.553	7.466	24.323	10.673	10.348	25.220	10.207	11.569	1.965	1.609	4.481	1.732	15.887	7.489	12.632	8.765					170.573
Incompetencia	221	687	586	659	1.909	940	1.158	1.779	1.152	927	303	250	550	292	1.855	1.386	1.923	875					17.452
Subtotal términos no judiciales:	22.106	35.103	12.931	41.701	97.225	43.647	47.660	98.321	49.684	40.667	5.318	7.405	21.171	10.922	121.379	91.971	79.083	93.859					920.153
Anulación administrativa	17	77	33	192	421	45	92	296	227	64	43	24	143	3	231	451	234	735					3.328
Agrupación a otro caso	1.125	1.361	1.414	2.633	7.671	3.981	3.644	7.068	3.894	4.088	847	620	1.450	1.640	7.392	10.655	7.064	7.319					73.866
Otras causales de término	8	10	201	15	220	246	29	195	31	28	11	20	14	7	646	215	520	663					3.079
Otras causales de suspensión	13	27	2	63	137	28	24	119	39	39	22	6	17	1	79	71	62	41					790
Subtotal otros términos:	1.163	1.475	1.650	2.903	8.449	4.300	3.789	7.678	4.191	4.219	923	670	1.624	1.651	8.348	11.392	7.880	8.758					81.063
TOTAL	35.679	59.957	30.230	67.923	169.726	79.510	90.532	167.019	85.686	78.510	11.485	15.391	36.052	22.598	201.687	158.387	130.167	156.177					1.596.716
TIPO DE TÉRMINO ⁽²⁾	I	II	III	IV	V	VI	VII	VIII	IX	X	XI	XII	XIV	XV	RM	CN	RM	OR	RM	OCC	RM	SUR	TOTAL NACIONAL
Sentencia definitiva condenatoria	15,1%	17,4%	20,7%	12,1%	14,6%	14,4%	12,4%	11,1%	13,0%	14,9%	15,4%	16,0%	10,6%	18,2%	14,7%	15,0%	12,2%	16,9%					14,2%
Sentencia definitiva absolutoria	0,1%	0,9%	0,3%	0,4%	0,4%	0,3%	0,3%	0,3%	0,3%	0,2%	0,6%	0,5%	0,2%	0,4%	0,1%	0,2%	0,2%	0,2%					0,3%
Sobreseimiento definitivo	1,4%	2,4%	1,4%	1,3%	2,0%	3,5%	2,6%	2,9%	1,1%	1,8%	1,5%	6,1%	1,9%	1,6%	0,9%	3,4%	3,1%	1,8%					2,2%
Sobreseimiento temporal	0,7%	1,1%	1,0%	1,2%	0,9%	1,1%	0,9%	1,2%	1,0%	0,8%	1,1%	1,2%	0,8%	1,4%	0,8%	0,8%	0,6%	0,8%					0,9%
Suspensión condicional del proced.	6,0%	10,6%	16,7%	9,9%	12,7%	12,3%	16,1%	13,0%	12,4%	16,9%	17,2%	12,2%	14,3%	13,1%	8,8%	8,4%	10,9%	10,0%					11,6%
Acuerdo reparatorio	0,3%	1,7%	2,7%	1,8%	1,2%	2,2%	3,2%	1,8%	2,1%	2,1%	2,1%	2,5%	2,1%	1,1%	0,4%	0,9%	0,9%	0,5%					1,4%
Facultad para no investigar	12,4%	5,9%	12,0%	9,1%	7,8%	8,1%	9,6%	8,1%	9,1%	8,6%	11,7%	11,2%	8,4%	12,1%	11,5%	8,6%	7,5%	6,2%					8,7%
Subtotal términos judiciales:	36,0%	40,0%	54,8%	35,9%	39,7%	42,0%	45,1%	38,3%	39,0%	45,3%	49,6%	49,7%	38,5%	47,9%	37,2%	37,4%	35,3%	36,3%					39,3%
Archivo provisional	41,4%	46,4%	25,3%	49,5%	41,6%	39,1%	38,9%	42,0%	42,7%	33,9%	24,2%	36,0%	43,6%	39,6%	51,7%	53,7%	50,5%	54,8%					45,6%
Decisión de no perseverar	2,8%	3,9%	1,9%	2,2%	2,4%	3,4%	2,8%	2,7%	4,4%	4,0%	4,6%	1,7%	3,3%	2,9%	1,9%	2,8%	2,3%	2,3%					2,7%
Principio de oportunidad	19,3%	8,5%	15,9%	11,5%	15,1%	14,2%	11,9%	15,8%	12,5%	15,6%	18,6%	10,9%	13,0%	8,3%	8,2%	5,1%	10,3%	5,9%					11,3%
Incompetencia	0,6%	1,2%	2,1%	1,0%	1,2%	1,2%	1,3%	1,1%	1,4%	1,2%	2,9%	1,7%	1,6%	1,4%	1,0%	0,9%	1,6%	0,6%					1,2%
Subtotal términos no judiciales:	64,0%	60,0%	45,2%	64,1%	60,3%	58,0%	54,9%	61,7%	61,0%	54,7%	50,4%	50,3%	61,5%	52,1%	62,8%	62,6%	64,7%	63,7%					60,7%
TOTAL	100%	100%	100%	100%	100%	100%	100%	100%	100%	100%	100%	100%	100%	100%	100%	100%	100%	100%					100%

Fuente: Información obtenida de SAF.

(1): Se considera los términos aplicados durante el año 2008, independiente de la fecha de recepción.

(2): Los porcentajes de Salidas Judiciales y Términos Facultativos se calculan excluyendo la categoría "Otros términos".

Tabla N°7: Tiempos promedio de tramitación (en días) por región y categoría de delito⁽¹⁾
Periodo: 1 ENERO - 31 DICIEMBRE 2008

CATEGORÍA DE DELITO																RM	RM	RM	RM	PROMEDIO NACIONAL
	I	II	III	IV	V	VI	VII	VIII	IX	X	XI	XII	XIV	XV	CN	RM	OR	OCC	SUR	
Robos	127	93	124	152	133	78	184	96	132	115	158	128	170	121	72	99	81	90	100	
Robos no violentos	112	77	99	96	87	50	110	76	107	78	133	78	122	93	55	56	63	86	78	
Hurtos	76	85	74	109	124	47	84	64	75	62	82	67	80	97	58	55	50	75	73	
Otros delitos contra la propiedad	90	107	93	115	102	66	117	91	98	83	94	72	102	99	87	109	63	106	94	
Lesiones	78	87	83	111	101	58	109	92	98	81	77	80	100	86	78	92	62	99	88	
Homicidios	368	366	268	454	313	239	395	376	355	369	234	190	434	184	316	279	317	353	338	
Delitos sexuales	349	222	264	303	288	199	364	281	250	242	266	215	316	280	223	266	225	283	266	
Contra la lib. e intimidad de las pers.	66	80	62	104	91	55	93	82	75	59	69	60	83	75	70	91	55	92	78	
Faltas	54	47	60	91	52	34	66	53	46	30	43	48	56	72	42	37	30	35	45	
Delitos ley de tránsito	226	191	156	289	194	120	248	191	162	178	117	122	193	250	216	193	133	153	187	
Delitos ley de drogas	265	249	210	228	203	139	189	176	153	188	145	128	339	201	184	170	134	197	188	
Delitos económicos	247	203	209	323	189	124	267	196	200	232	195	253	274	230	187	197	117	163	201	
Delitos funcionarios	229	147	216	352	254	173	368	296	338	218	306	575	342	361	243	350	99	212	275	
Delitos de leyes especiales	159	154	124	228	188	101	176	153	191	117	98	173	147	364	136	124	113	138	153	
Delitos contra la fe pública	349	186	173	351	221	235	309	272	241	218	260	243	345	218	249	229	124	210	237	
Cuasidelitos	252	178	203	340	254	156	261	245	234	201	211	174	269	210	219	208	154	262	225	
Otros delitos	96	97	60	115	94	59	86	81	85	73	64	62	99	67	65	70	46	58	74	
TOTAL	113	96	93	133	109	66	119	95	102	87	93	86	117	119	77	84	65	89	93	

Fuente: Información obtenida de SAF.

(1): Cálculo realizado sobre los delitos terminados durante el año 2008.

Tabla N°8: Juicios orales realizados por región y tipo sentencia
Periodo: 1 ENERO - 31 DICIEMBRE 2008

REGIÓN	CONDENATORIA		ABSOLUTORIA		TOTAL
	Nº	%	Nº	%	
I	224	97,0%	7	3,0%	231
II	338	84,3%	63	15,7%	401
III	101	85,6%	17	14,4%	118
IV	265	84,7%	48	15,3%	313
V	827	86,7%	127	13,3%	954
VI	335	91,5%	31	8,5%	366
VII	354	89,2%	43	10,8%	397
VIII	685	86,8%	104	13,2%	789
IX	395	93,2%	29	6,8%	424
X	190	84,1%	36	15,9%	226
XI	88	91,7%	8	8,3%	96
XII	74	84,1%	14	15,9%	88
XIV	103	96,3%	4	3,7%	107
XV	222	92,1%	19	7,9%	241
RM CENTRO NORTE	402	90,3%	43	9,7%	445
RM ORIENTE	424	87,2%	62	12,8%	486
RM OCCIDENTE	472	88,7%	60	11,3%	532
RM SUR	714	90,6%	74	9,4%	788
TOTAL NACIONAL	6.213	88,7%	789	11,3%	7.002

Fuente: Información obtenida de SAF.

**Tabla N°9: Categorías de delitos en Juicios Orales por región
Periodo: 1 ENERO - 31 DICIEMBRE 2008**

CATEGORÍA DE DELITO																RM	RM	RM	RM	TOTAL NACIONAL
	I	II	III	IV	V	VI	VII	VIII	IX	X	XI	XII	XIV	XV	CN	RM	OR	OCC	SUR	
Robos	25	94	44	145	405	148	156	352	136	83	22	20	37	35	240	228	224	444	2.838	
Robos no violentos	11	52	13	43	135	56	87	109	82	32	18	6	34	25	49	83	55	45	935	
Hurtos	4	11	1	9	431	9	9	26	15	7	7	4	3	0	4	17	16	10	583	
Otros delitos contra la propiedad	2	12	2	5	27	18	23	12	26	3	6	7	4	3	7	40	15	21	233	
Lesiones	1	23	2	15	71	27	38	41	54	18	26	13	3	7	14	33	20	32	438	
Homicidios	7	18	8	27	34	28	40	46	35	33	9	6	12	2	34	30	33	65	467	
Delitos sexuales	23	43	33	40	139	56	56	138	66	53	14	24	26	16	32	44	91	68	962	
Contra la lib. e intimidad de las pers.	2	16	1	9	53	24	15	18	18	5	6	8	2	5	6	21	20	19	248	
Faltas	0	3	0	1	10	3	5	5	5	0	4	1	1	0	4	5	5	2	54	
Delitos ley de tránsito	1	2	1	3	13	5	3	7	10	2	2	1	0	2	0	19	7	9	87	
Delitos ley de drogas	167	131	21	35	170	53	25	99	21	19	3	6	8	168	56	47	67	101	1.197	
Delitos económicos	1	14	3	9	47	5	22	8	15	2	3	10	5	3	4	44	10	7	212	
Delitos funcionarios	0	1	0	3	3	0	1	1	6	1	0	0	0	4	2	1	1	1	25	
Delitos de leyes especiales	1	17	2	8	46	18	17	40	13	4	2	2	0	2	20	28	20	21	261	
Delitos contra la fe pública	0	5	1	1	14	4	4	2	3	2	2	1	2	2	7	8	2	5	65	
Cuasidelitos	0	1	0	4	7	3	3	6	0	0	2	1	0	0	3	6	9	2	47	
Otros delitos	8	26	7	23	98	36	28	52	47	10	16	10	9	7	18	28	37	73	533	
TOTAL	253	469	139	380	1.703	493	532	962	552	274	142	120	146	281	500	682	632	925	9.185	

CATEGORÍA DE DELITO																RM	RM	RM	RM	TOTAL NACIONAL
	I	II	III	IV	V	VI	VII	VIII	IX	X	XI	XII	XIV	XV	CN	RM	OR	OCC	SUR	
Robos	9,9%	20,0%	31,7%	38,2%	23,8%	30,0%	29,3%	36,6%	24,6%	30,3%	15,5%	16,7%	25,3%	12,5%	48,0%	33,4%	35,4%	48,0%	30,9%	
Robos no violentos	4,3%	11,1%	9,4%	11,3%	7,9%	11,4%	16,4%	11,3%	14,9%	11,7%	12,7%	5,0%	23,3%	8,9%	9,8%	12,2%	8,7%	4,9%	10,2%	
Hurtos	1,6%	2,3%	0,7%	2,4%	25,3%	1,8%	1,7%	2,7%	2,7%	2,6%	4,9%	3,3%	2,1%	0,0%	0,8%	2,5%	2,5%	1,1%	6,3%	
Otros delitos contra la propiedad	0,8%	2,6%	1,4%	1,3%	1,6%	3,7%	4,3%	1,2%	4,7%	1,1%	4,2%	5,8%	2,7%	1,1%	1,4%	5,9%	2,4%	2,3%	2,5%	
Lesiones	0,4%	4,9%	1,4%	3,9%	4,2%	5,5%	7,1%	4,3%	9,8%	6,6%	18,3%	10,8%	2,1%	2,5%	2,8%	4,8%	3,2%	3,5%	4,8%	
Homicidios	2,8%	3,8%	5,8%	7,1%	2,0%	5,7%	7,5%	4,8%	6,3%	12,0%	6,3%	5,0%	8,2%	0,7%	6,8%	4,4%	5,2%	7,0%	5,1%	
Delitos sexuales	9,1%	9,2%	23,7%	10,5%	8,2%	11,4%	10,5%	14,3%	12,0%	19,3%	9,9%	20,0%	17,8%	5,7%	6,4%	6,5%	14,4%	7,4%	10,5%	
Contra la lib. e intimidad de las pers.	0,8%	3,4%	0,7%	2,4%	3,1%	4,9%	2,8%	1,9%	3,3%	1,8%	4,2%	6,7%	1,4%	1,8%	1,2%	3,1%	3,2%	2,1%	2,7%	
Faltas	0,0%	0,6%	0,0%	0,3%	0,6%	0,6%	0,9%	0,5%	0,9%	0,0%	2,8%	0,8%	0,7%	0,0%	0,8%	0,7%	0,8%	0,2%	0,6%	
Delitos ley de tránsito	0,4%	0,4%	0,7%	0,8%	0,8%	1,0%	0,6%	0,7%	1,8%	0,7%	1,4%	0,8%	0,0%	0,7%	0,0%	2,8%	1,1%	1,0%	0,9%	
Delitos ley de drogas	66,0%	27,9%	15,1%	9,2%	10,0%	10,8%	4,7%	10,3%	3,8%	6,9%	2,1%	5,0%	5,5%	59,8%	11,2%	6,9%	10,6%	10,9%	13,0%	
Delitos económicos	0,4%	3,0%	2,2%	2,4%	2,8%	1,0%	4,1%	0,8%	2,7%	0,7%	2,1%	8,3%	3,4%	1,1%	0,8%	6,5%	1,6%	0,8%	2,3%	
Delitos funcionarios	0,0%	0,2%	0,0%	0,8%	0,2%	0,0%	0,2%	0,1%	1,1%	0,4%	0,0%	0,0%	0,0%	1,4%	0,4%	0,1%	0,2%	0,1%	0,3%	
Delitos de leyes especiales	0,4%	3,6%	1,4%	2,1%	2,7%	3,7%	3,2%	4,2%	2,4%	1,5%	1,4%	1,7%	0,0%	0,7%	4,0%	4,1%	3,2%	2,3%	2,8%	
Delitos contra la fe pública	0,0%	1,1%	0,7%	0,3%	0,8%	0,8%	0,8%	0,2%	0,5%	0,7%	1,4%	0,8%	1,4%	0,7%	1,4%	1,2%	0,3%	0,5%	0,7%	
Cuasidelitos	0,0%	0,2%	0,0%	1,1%	0,4%	0,6%	0,6%	0,6%	0,0%	0,0%	1,4%	0,8%	0,0%	0,0%	0,6%	0,9%	1,4%	0,2%	0,5%	
Otros delitos	3,2%	5,5%	5,0%	6,1%	5,8%	7,3%	5,3%	5,4%	8,5%	3,6%	11,3%	8,3%	6,2%	2,5%	3,6%	4,1%	5,9%	7,9%	5,8%	
TOTAL	100%	100%	100%	100%	100%	100%	100%	100%	100%	100%	100%	100%	100%	100%	100%	100%	100%	100%	100%	

Fuente: Información obtenida de SAF.

Tabla N° 10: Tiempos promedio de tramitación (en días) de juicios orales por región y categoría de delito
Periodo: 1 ENERO - 31 DICIEMBRE 2008

CATEGORÍA DE DELITO																RM	RM	RM	RM	PROMEDIO NACIONAL
	I	II	III	IV	V	VI	VII	VIII	IX	X	XI	XII	XIV	XV	CN	OR	OCC	SUR		
Robos	326	243	379	471	307	238	432	307	272	374	230	251	336	291	298	277	271	283	308	
Robos no violentos	264	338	338	451	360	245	445	300	259	270	266	385	293	243	337	244	275	289	316	
Hurtos	627	331	499	714	561	313	640	386	265	294	257	508	129	-	306	306	191	430	387	
Otros delitos contra la propiedad	294	296	407	740	320	287	363	360	388	231	389	620	426	188	386	345	391	309	360	
Lesiones	-	401	141	664	421	265	631	503	321	331	262	290	330	625	391	422	447	461	424	
Homicidios	401	376	458	493	361	346	446	431	320	447	213	223	429	386	456	387	375	459	408	
Delitos sexuales	586	443	599	924	565	462	812	569	449	503	261	452	644	461	596	519	496	624	564	
Contra la lib. e intimidad de las pers.	-	293	523	817	360	337	353	482	269	261	241	406	270	468	393	425	363	386	385	
Faltas	-	154	133	362	319	154	462	250	269	-	178	670	481	-	236	444	140	271	278	
Delitos ley de tránsito	787	380	426	642	415	205	422	488	122	865	194	160	-	226	-	235	300	420	329	
Delitos ley de drogas	308	299	384	466	365	366	499	351	429	354	221	274	478	327	456	279	358	430	354	
Delitos económicos	554	964	755	1264	833	755	808	907	694	1300	557	646	406	766	735	538	463	568	745	
Delitos funcionarios	-	852	-	1078	743	-	538	713	693	409	-	1486	-	821	680	-	543	1002	790	
Delitos de leyes especiales	192	460	839	865	362	298	514	385	256	335	214	460	-	230	345	306	365	306	379	
Delitos contra la fe pública	-	524	264	955	359	304	751	1186	389	153	557	-	356	493	494	253	-	321	410	
Cuasidelitos	-	411	-	1270	477	311	408	573	-	-	800	-	-	-	660	402	385	718	504	
Otros delitos	343	346	441	811	354	281	541	344	371	398	326	385	363	268	235	302	258	362	365	
TOTAL	340	339	450	590	378	303	521	377	333	393	277	401	402	340	363	327	332	358	375	

Fuente: Información obtenida de SAF.

**Tabla N°11: Sentencias aplicadas por procedimiento y región.
Periodo: 1 ENERO - 31 DICIEMBRE 2008**

PROCEDIMIENTO	SENTENCIA	I	II	III	IV	V	VI	VII	VIII	IX	X	XI	XII	XIV	XV	RM CN	RM OR	RM OCC	RM SUR	TOTAL NACIONAL
SIMPLIFICADOS (FALTAS)	Condenatoria	69	374	139	674	794	709	867	611	804	373	138	245	59	214	1.310	388	1.525	722	10.015
	Absolutoria	0	14	6	34	20	4	10	17	14	4	4	4	0	2	16	13	15	7	184
	TOTAL	69	388	145	708	814	713	877	628	818	377	142	249	59	216	1.326	401	1.540	729	10.199
SIMPLIFICADOS (SIMPLES DELITOS)	Condenatoria	1.683	2.829	1.464	3.230	7.463	4.528	3.412	6.119	4.112	4.254	748	1.158	1.623	1.469	7.355	7.212	4.706	4.791	68.156
	Absolutoria	4	59	26	45	226	63	40	103	62	44	18	15	15	14	59	107	58	40	998
	TOTAL	1.687	2.888	1.490	3.275	7.689	4.591	3.452	6.222	4.174	4.298	766	1.173	1.638	1.483	7.414	7.319	4.764	4.831	69.154
MONITORIOS	Condenatoria	2.267	5.553	2.294	2.148	8.033	2.264	4.119	7.035	2.001	4.658	295	381	825	1.300	14.460	8.940	4.998	13.615	85.186
	Absolutoria	0	0	0	0	0	0	0	0	0	0	0	0	0	0	0	0	0	0	0
	TOTAL	2.267	5.553	2.294	2.148	8.033	2.264	4.119	7.035	2.001	4.658	295	381	825	1.300	14.460	8.940	4.998	13.615	85.186
ABREVIADOS	Condenatoria	710	595	816	1.237	4.510	2.441	1.551	2.294	2.844	1.316	239	413	887	461	3.791	3.771	2.297	3.862	34.035
	Absolutoria	0	5	2	17	61	13	10	12	19	21	11	3	6	1	2	11	8	18	220
	TOTAL	710	600	818	1.254	4.571	2.454	1.561	2.306	2.863	1.337	250	416	893	462	3.793	3.782	2.305	3.880	34.255
TOTAL	Condenatoria	4.729	9.351	4.713	7.289	20.800	9.942	9.949	16.059	9.761	10.601	1.420	2.197	3.394	3.444	26.916	20.311	13.526	22.990	197.392
	Absolutoria	4	78	34	96	307	80	60	132	95	69	33	22	21	17	77	131	81	65	1.402
	TOTAL	4.733	9.429	4.747	7.385	21.107	10.022	10.009	16.191	9.856	10.670	1.453	2.219	3.415	3.461	26.993	20.442	13.607	23.055	198.794

PROCEDIMIENTO	SENTENCIA	I	II	III	IV	V	VI	VII	VIII	IX	X	XI	XII	XIV	XV	RM CN	RM OR	RM OCC	RM SUR	TOTAL NACIONAL
SIMPLIFICADOS (FALTAS)	Condenatoria	100,0%	96,4%	95,9%	95,2%	97,5%	99,4%	98,9%	97,3%	98,3%	98,9%	97,2%	98,4%	100,0%	99,1%	98,8%	96,8%	99,0%	99,0%	98,2%
	Absolutoria	0,0%	3,6%	4,1%	4,8%	2,5%	0,6%	1,1%	2,7%	1,7%	1,1%	2,8%	1,6%	0,0%	0,9%	1,2%	3,2%	1,0%	1,0%	1,8%
	TOTAL	100%	100%	100%	100%	100%	100%	100%	100%	100%	100%	100%	100%	100%	100%	100%	100%	100%	100%	100%
SIMPLIFICADOS (SIMPLES DELITOS)	Condenatoria	99,8%	98,0%	98,3%	98,6%	97,1%	98,6%	98,8%	98,3%	98,5%	99,0%	97,7%	98,7%	99,1%	99,1%	99,2%	98,5%	98,8%	99,2%	98,6%
	Absolutoria	0,2%	2,0%	1,7%	1,4%	2,9%	1,4%	1,2%	1,7%	1,5%	1,0%	2,3%	1,3%	0,9%	0,9%	0,8%	1,5%	1,2%	0,8%	1,4%
	TOTAL	100%	100%	100%	100%	100%	100%	100%	100%	100%	100%	100%	100%	100%	100%	100%	100%	100%	100%	100%
MONITORIOS	Condenatoria	100%	100,0%	100,0%	100,0%	100,0%	100,0%	100,0%	100,0%	100,0%	100,0%	100,0%	100,0%	100,0%	100,0%	100,0%	100,0%	100,0%	100,0%	100%
	Absolutoria	0,0%	0,0%	0,0%	0,0%	0,0%	0,0%	0,0%	0,0%	0,0%	0,0%	0,0%	0,0%	0,0%	0,0%	0,0%	0,0%	0,0%	0,0%	0,0%
	TOTAL	100%	100%	100%	100%	100%	100%	100%	100%	100%	100%	100%	100%	100%	100%	100%	100%	100%	100%	100%
ABREVIADOS	Condenatoria	100,0%	99,2%	99,8%	98,6%	98,7%	99,5%	99,4%	99,5%	99,3%	98,4%	95,6%	99,3%	99,3%	99,8%	99,9%	99,7%	99,7%	99,5%	99,4%
	Absolutoria	0,0%	0,8%	0,2%	1,4%	1,3%	0,5%	0,6%	0,5%	0,7%	1,6%	4,4%	0,7%	0,7%	0,2%	0,1%	0,3%	0,3%	0,5%	0,6%
	TOTAL	100%	100%	100%	100%	100%	100%	100%	100%	100%	100%	100%	100%	100%	100%	100%	100%	100%	100%	100%

Fuente: Información obtenida de SAF.

Tabla N°12: Audiencias realizadas e imputados formalizados por región.
Periodo: 1 ENERO - 31 DICIEMBRE 2008

REGIÓN	AUDIENCIAS DE FORMALIZACIÓN	AUDENCIA DE CONTROL DE DETENCION	IMPUTADOS FORMALIZADOS ⁽¹⁾
I	972	3.191	3.377
II	6.377	7.692	8.589
III	977	3.141	2.986
IV	3.463	6.509	6.862
V	15.340	15.651	20.655
VI	4.527	9.584	12.785
VII	7.236	8.133	13.256
VIII	8.587	12.994	19.272
IX	5.501	9.023	9.542
X	5.097	7.792	10.627
XI	1.012	929	1.738
XII	1.064	1.346	1.918
XIV	2.350	3.037	5.236
XV	978	2.982	3.400
RM CENTRO NORTE	5.494	22.421	21.917
RM ORIENTE	5.324	16.580	18.189
RM OCCIDENTE	5.277	15.375	17.684
RM SUR	3.626	21.078	20.407
TOTAL NACIONAL	83.202	167.458	198.440

Fuente: Información obtenida de SAF.

(1) : Los imputados formalizados corresponden a todos aquellos que fueron formalizados en audiencia de formalización y/o control de detención.

Tabla N°13: Medidas cautelares (art. 155) y prisiones preventivas otorgadas.

Periodo: 1 ENERO - 31 DICIEMBRE 2008

REGIÓN	MEDIDAS CAUTELARES (art. 155)	PRISIONES PREVENTIVAS OTORGADAS
I	2.234	837
II	5.317	1.021
III	3.284	525
IV	4.441	640
V	12.411	2.362
VI	6.729	1.459
VII	8.040	1.174
VIII	12.117	1.931
IX	13.043	1.578
X	4.943	736
XI	943	178
XII	1.377	129
XIV	4.813	396
XV	2.127	518
RM CENTRO NORTE	10.954	2.271
RM ORIENTE	7.851	1.574
RM OCCIDENTE	8.063	1.650
RM SUR	13.749	2.962
TOTAL NACIONAL	122.436	21.941

Fuente: Información obtenida de SAF.



SEGUNDA PARTE

PERIODO:

INICIO REFORMA - 31 DICIEMBRE 2008

Tabla N°14: Resumen de información estadística por región
Periodo: INICIO REFORMA - 31 DICIEMBRE 2008

REGIÓN	CASOS			DELITOS		
	INGRESO	TÉRMINO	% TÉRMINO	INGRESO	TÉRMINO	% TÉRMINO
I	128.018	123.553	96,5%	131.017	126.385	96,5%
II	242.460	233.755	96,4%	247.766	238.858	96,4%
III	121.348	116.638	96,1%	125.795	120.881	96,1%
IV	273.619	264.005	96,5%	281.443	271.281	96,4%
V	539.758	509.099	94,3%	556.697	524.405	94,2%
VI	237.271	227.027	95,7%	246.796	235.918	95,6%
VII	388.258	370.869	95,5%	400.390	382.032	95,4%
VIII	536.998	506.037	94,2%	549.618	517.070	94,1%
IX	397.454	386.227	97,2%	408.407	396.655	97,1%
X	223.442	216.211	96,8%	229.554	221.030	96,3%
XI	35.102	33.733	96,1%	37.466	35.959	96,0%
XII	54.014	52.518	97,2%	55.344	53.756	97,1%
XIV	108.777	104.633	96,2%	112.332	107.982	96,1%
XV	83.179	79.534	95,6%	84.478	80.670	95,5%
RM CENTRO NORTE	482.442	446.502	92,6%	487.925	451.903	92,6%
RM ORIENTE	393.703	369.984	94,0%	401.908	377.092	93,8%
RM OCCIDENTE	319.852	303.749	95,0%	325.639	309.284	95,0%
RM SUR	343.010	318.412	92,8%	350.148	324.280	92,6%
TOTAL NACIONAL	4.908.705	4.662.486	95,0%	5.032.723	4.775.441	94,9%

Fuente: Información obtenida de SAF.

**Tabla N°15: Casos ingresados y terminados por región y año
Periodo: INICIO REFORMA - 31 DICIEMBRE 2008**

REGIÓN	2000 - 2004		2005		2006		2007		2008		TOTAL	
	INGRESO	TÉRMINO	INGRESO	TÉRMINO	INGRESO	TÉRMINO	INGRESO	TÉRMINO	INGRESO	TÉRMINO	INGRESO	TÉRMINO
I	38.014	32.961	19.531	17.968	20.973	20.729	23.575	22.716	25.925	29.179	128.018	123.553
II	92.776	83.760	33.584	31.105	33.965	30.661	36.890	39.515	45.245	48.714	242.460	233.755
III	49.415	44.605	15.703	15.124	16.702	16.241	18.430	18.348	21.098	22.320	121.348	116.638
IV	121.052	108.945	33.742	31.351	35.226	34.067	39.911	36.359	43.688	53.283	273.619	264.005
V	94.229	75.043	99.508	86.648	101.860	100.062	115.221	110.383	128.940	136.963	539.758	509.099
VI	36.646	30.578	39.749	36.957	45.788	41.707	53.539	54.642	61.549	63.143	237.271	227.027
VII	155.520	141.143	52.860	48.286	54.539	49.096	59.217	56.479	66.122	75.865	388.258	370.869
VIII	88.576	69.622	95.118	81.270	102.084	96.872	119.375	118.211	131.845	140.062	536.998	506.037
IX	182.477	169.001	45.869	42.095	51.789	49.554	55.723	55.193	61.596	70.384	397.454	386.227
X	35.495	26.623	40.382	36.011	43.265	41.666	48.503	47.053	55.797	64.858	223.442	216.211
XI	9.198	7.306	5.409	5.441	5.706	5.495	6.590	6.522	8.199	8.969	35.102	33.733
XII	15.354	13.426	8.411	8.198	9.085	8.498	10.026	9.969	11.138	12.427	54.014	52.518
XIV	18.772	14.518	20.021	17.447	21.546	20.844	23.543	22.235	24.895	29.589	108.777	104.633
XV	23.676	20.136	12.872	10.747	14.788	14.760	14.585	14.751	17.258	19.140	83.179	79.534
RM CENTRO NORTE	0	0	56.282	39.572	122.014	107.118	142.371	135.026	161.775	164.786	482.442	446.502
RM ORIENTE	0	0	53.768	32.703	100.069	91.142	116.029	113.866	123.837	132.273	393.703	369.984
RM OCCIDENTE	0	0	39.130	25.391	76.963	76.755	94.489	92.152	109.270	109.451	319.852	303.749
RM SUR	0	0	38.659	15.354	88.091	87.280	100.637	87.852	115.620	127.926	343.007	318.412
TOTAL NACIONAL	961.200	837.667	710.598	581.668	944.453	892.547	1.078.654	1.041.272	1.213.797	1.309.332	4.908.702	4.662.486

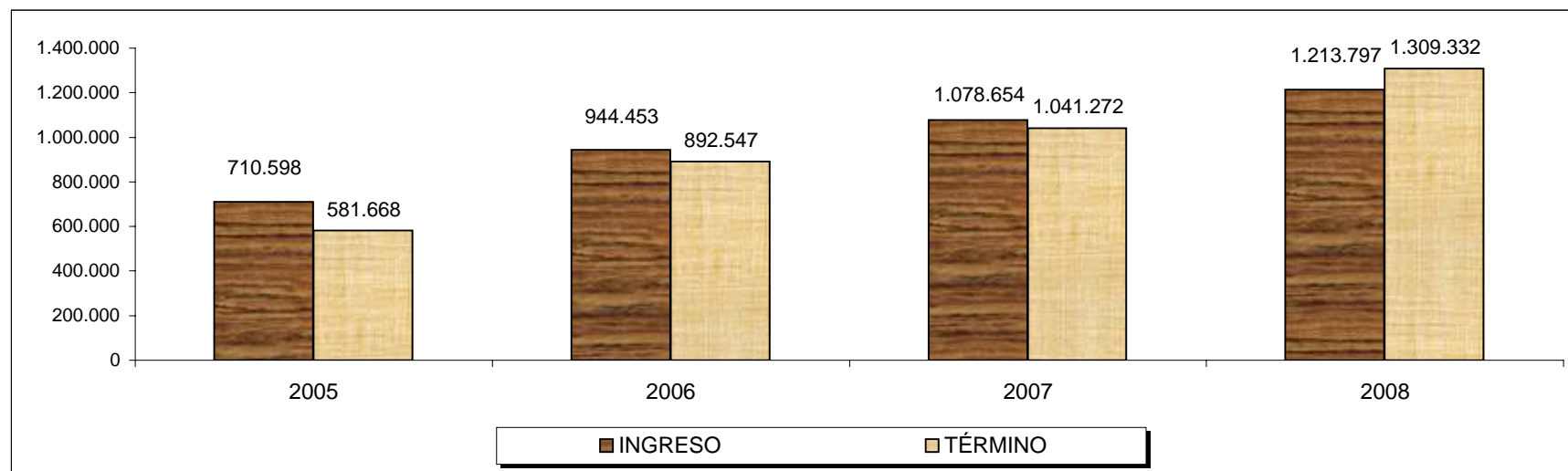

Fuente: Información obtenida de SAF.

**Tabla N°16: Delitos ingresados y terminados por región y año
Periodo: INICIO REFORMA - 31 DICIEMBRE 2008**

REGIÓN	2000 - 2004		2005		2006		2007		2008		TOTAL	
	INGRESO	TÉRMINO	INGRESO	TÉRMINO	INGRESO	TÉRMINO	INGRESO	TÉRMINO	INGRESO	TÉRMINO	INGRESO	TÉRMINO
I	38.695	33.475	19.924	18.274	21.583	21.189	24.250	23.356	26.565	30.091	131.017	126.385
II	94.471	85.227	34.441	31.824	34.790	31.367	37.844	40.477	46.220	49.963	247.766	238.858
III	50.561	45.529	16.238	15.595	17.484	16.922	19.432	19.233	22.080	23.602	125.795	120.881
IV	123.335	110.896	34.503	31.884	37.144	35.240	41.050	37.752	45.411	55.509	281.443	271.281
V	96.360	71.156	101.783	92.512	105.081	103.236	119.677	114.320	133.796	143.181	556.697	524.405
VI	37.149	30.619	40.462	37.766	47.703	42.944	57.000	57.700	64.482	66.889	246.796	235.918
VII	158.409	140.749	54.498	51.057	57.083	51.930	61.826	59.037	68.574	79.259	400.390	382.032
VIII	90.163	69.592	97.420	82.772	104.219	100.046	122.352	120.679	135.464	143.981	549.618	517.070
IX	185.784	171.873	46.872	42.839	53.516	50.917	58.107	57.405	64.128	73.621	408.407	396.655
X	36.311	27.164	41.092	36.687	44.121	42.317	49.673	48.109	58.357	66.753	229.554	221.030
XI	9.673	7.523	5.728	5.744	6.120	5.993	7.124	6.988	8.821	9.711	37.466	35.959
XII	15.529	13.540	8.586	8.316	9.310	8.664	10.417	10.276	11.502	12.960	55.344	53.756
XIV	19.217	14.784	20.479	17.779	22.223	21.370	24.547	23.118	25.866	30.931	112.332	107.982
XV	23.838	20.285	13.033	10.836	15.053	14.962	14.862	15.033	17.692	19.554	84.478	80.670
RM CENTRO NORTE	0	0	56.869	39.908	123.365	108.294	143.722	136.381	163.969	167.320	487.925	451.903
RM ORIENTE	0	0	54.686	33.073	101.524	92.235	118.118	115.646	127.580	136.138	401.908	377.092
RM OCCIDENTE	0	0	39.821	25.681	78.804	78.263	96.210	93.925	110.804	111.415	325.639	309.284
RM SUR	0	0	39.167	15.562	89.765	88.106	103.093	89.334	118.123	131.278	350.148	324.280
TOTAL NACIONAL	979.495	842.412	725.602	598.109	968.888	913.995	1.109.304	1.068.769	1.249.434	1.352.156	5.032.723	4.775.441

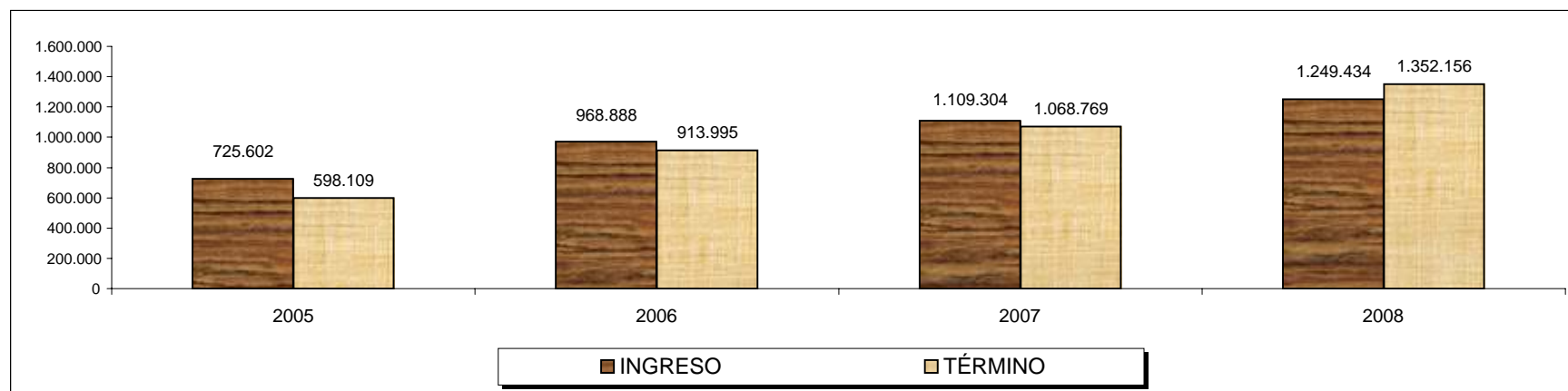

Fuente: Información obtenida de SAF.

**Tabla N°17: Casos ingresados por región e institución remitora
Periodo: INICIO REFORMA - 31 DICIEMBRE 2008**

INSTITUCIÓN REMISORA															RM	RM	RM	RM	TOTAL NACIONAL
	I	II	III	IV	V	VI	VII	VIII	IX	X	XI	XII	XIV	XV	CN	OR	OCC	SUR	
Armada de Chile	65	200	334	65	240	12	39	342	11	962	173	81	61	214	1	0	5	0	2.805
Carabineros	104.424	201.096	99.642	235.837	465.920	206.413	317.703	464.006	339.947	186.303	25.533	42.043	92.626	63.032	425.583	359.754	279.909	309.098	4.218.869
Fiscalía	6.314	14.976	7.037	12.713	20.465	12.763	20.950	23.062	21.575	12.037	3.010	3.064	4.278	5.736	18.394	11.914	11.115	10.822	220.225
Gendarmería	434	1.500	599	1.214	2.159	296	1.822	2.065	1.203	483	197	300	441	1.208	5.476	5	348	2.376	22.126
Policía de investigaciones	5.264	14.647	9.055	13.112	31.025	8.410	30.964	23.982	20.448	13.898	4.182	6.326	7.144	4.619	18.256	12.274	14.824	9.271	247.701
Juzgados de garantía	6.941	3.714	1.826	4.042	6.739	3.526	8.612	10.220	5.221	3.404	186	244	1.000	5.692	7.136	5.495	3.753	4.498	82.249
Otro trib. con competencia criminal	1.227	2.880	1.180	3.902	6.787	4.069	5.745	9.064	5.211	4.497	1.170	926	2.018	1.194	5.775	2.780	5.896	4.174	68.495
Querrela o denuncia de instituciones	3.349	3.447	1.675	2.734	6.423	1.782	2.423	4.257	3.838	1.858	651	1.030	1.209	1.484	1.821	1.481	4.002	2.771	46.235
TOTAL	128.018	242.460	121.348	273.619	539.758	237.271	388.258	536.998	397.454	223.442	35.102	54.014	108.777	83.179	482.442	393.703	319.852	343.010	4.908.705

INSTITUCIÓN REMISORA															RM	RM	RM	RM	TOTAL NACIONAL
	I	II	III	IV	V	VI	VII	VIII	IX	X	XI	XII	XIV	XV	CN	OR	OCC	SUR	
Armada de Chile	0,1%	0,1%	0,3%	0,0%	0,0%	0,0%	0,0%	0,1%	0,0%	0,4%	0,5%	0,1%	0,1%	0,3%	0,0%	0,0%	0,0%	0,0%	0,1%
Carabineros	81,6%	82,9%	82,1%	86,2%	86,3%	87,0%	81,8%	86,4%	85,5%	83,4%	72,7%	77,8%	85,2%	75,8%	88,2%	91,4%	87,5%	90,1%	85,9%
Fiscalía	4,9%	6,2%	5,8%	4,6%	3,8%	5,4%	5,4%	4,3%	5,4%	5,4%	8,6%	5,7%	3,9%	6,9%	3,8%	3,0%	3,5%	3,2%	4,5%
Gendarmería	0,3%	0,6%	0,5%	0,4%	0,4%	0,1%	0,5%	0,4%	0,3%	0,2%	0,6%	0,6%	0,4%	1,5%	1,1%	0,0%	0,1%	0,7%	0,5%
Policía de investigaciones	4,1%	6,0%	7,5%	4,8%	5,7%	3,5%	8,0%	4,5%	5,1%	6,2%	11,9%	11,7%	6,6%	5,6%	3,8%	3,1%	4,6%	2,7%	5,0%
Juzgados de garantía	5,4%	1,5%	1,5%	1,5%	1,2%	1,5%	2,2%	1,9%	1,3%	1,5%	0,5%	0,5%	0,9%	6,8%	1,5%	1,4%	1,2%	1,3%	1,7%
Otro trib. con competencia criminal	1,0%	1,2%	1,0%	1,4%	1,3%	1,7%	1,5%	1,7%	1,3%	2,0%	3,3%	1,7%	1,9%	1,4%	1,2%	0,7%	1,8%	1,2%	1,4%
Querrela o denuncia de instituciones	2,6%	1,4%	1,4%	1,0%	1,2%	0,8%	0,6%	0,8%	1,0%	0,8%	1,9%	1,9%	1,1%	1,8%	0,4%	0,4%	1,3%	0,8%	0,9%
TOTAL	100%	100%	100%	100%	100%	100%	100%	100%	100%	100%	100%	100%	100%	100%	100%	100%	100%	100%	100%

Fuente: Información obtenida de SAF.

Tabla N°18: Casos ingresados a nivel nacional por institución remitora y año
Periodo: INICIO REFORMA - 31 DICIEMBRE 2008

INSTITUCIÓN REMISORA	2000 - 2004	2005	2006	2007	2008	TOTAL
Armada de Chile	652	490	564	516	583	2.805
Carabineros	814.649	612.170	811.691	933.472	1.046.887	4.218.869
Fiscalía	50.011	34.232	44.927	44.620	46.435	220.225
Gendarmería	3.573	2.798	4.538	5.331	5.886	22.126
Policia de investigaciones	55.363	35.095	45.639	49.434	62.170	247.701
Juzgados de garantía	14.745	10.732	15.612	20.549	20.611	82.249
Otro trib. con competencia criminal	11.232	9.275	14.475	15.763	17.750	68.495
Querrella o denuncia de instituciones	10.978	5.806	7.007	8.969	13.475	46.235
TOTAL	961.203	710.598	944.453	1.078.654	1.213.797	4.908.705

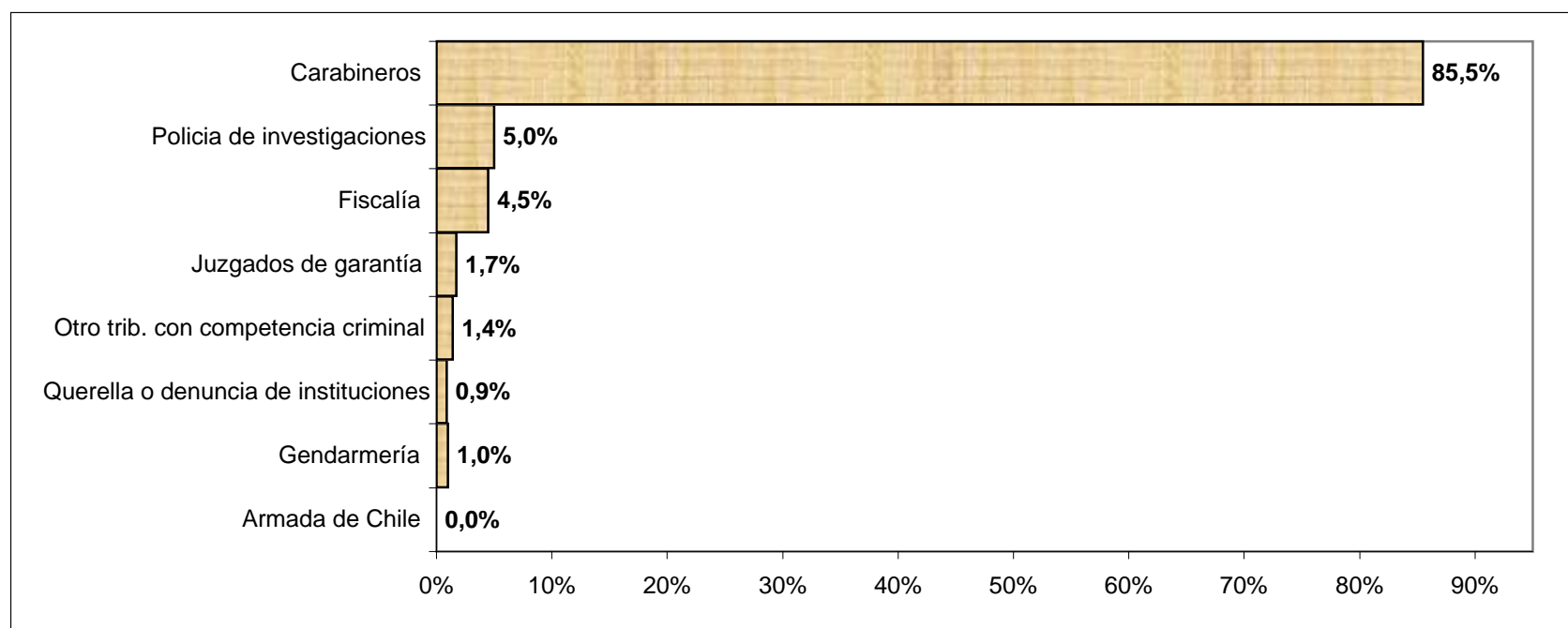

Fuente: Información obtenida de SAF.

**Tabla N°19: Delitos ingresados por región y categoría de delito
Periodo: INICIO REFORMA - 31 DICIEMBRE 2001**

CATEGORÍA DE DELITO	I	II	III	IV	V	VI	VII	VIII	IX	X	XI	XII	XIV	XV	RM CN	RM OR	RM OCC	RM SUR	TOTAL
Robos	9.039	12.267	5.502	16.186	41.677	12.784	16.412	43.112	13.641	8.139	532	1.219	4.589	3.483	66.090	38.223	31.576	48.147	372.618
Robos no violentos	25.197	41.218	20.371	54.925	117.359	38.494	67.772	99.006	64.918	36.069	3.490	6.090	20.426	12.506	80.626	100.810	53.127	52.267	894.671
Hurtos	14.870	41.445	17.094	37.566	74.560	35.052	65.589	76.544	63.223	33.320	5.391	7.060	16.418	8.753	57.757	65.884	30.315	24.973	675.814
Otros delitos contra la propiedad	7.367	13.589	9.284	18.935	34.037	18.666	33.231	37.977	42.212	19.994	3.970	6.091	11.642	4.438	17.316	15.245	16.090	13.114	323.198
Lesiones	16.756	34.064	17.876	38.502	75.302	39.664	57.563	82.247	58.572	36.314	7.051	9.178	17.196	12.041	62.154	36.277	47.969	48.744	697.470
Homicidios	128	244	137	392	584	342	708	660	730	358	108	111	202	53	621	285	329	804	6.796
Delitos sexuales	1.823	3.572	2.097	4.180	7.723	4.466	5.667	8.976	7.203	4.199	866	1.071	1.827	1.239	6.156	3.843	5.206	5.233	75.347
Contra la lib. e intimidad de las pers.	12.711	22.654	13.447	25.007	52.761	29.391	43.727	48.775	32.756	21.309	3.773	6.455	10.993	8.144	43.626	28.647	35.889	45.444	485.509
Faltas	10.041	20.374	11.248	25.487	44.359	14.236	24.816	42.767	44.004	22.492	2.544	3.897	7.124	5.860	46.914	29.563	26.909	37.963	420.598
Delitos ley de tránsito	4.211	8.635	4.499	8.627	11.139	9.026	10.435	12.405	11.378	7.426	1.475	2.998	2.616	3.853	6.297	5.989	6.386	5.197	122.592
Delitos ley de drogas	3.623	4.431	2.040	4.116	7.633	2.764	4.769	4.574	2.429	1.326	267	335	461	3.123	6.229	2.751	4.109	6.511	61.491
Delitos económicos	5.167	8.759	4.128	10.248	18.702	9.103	16.484	16.699	13.480	7.225	1.397	2.019	3.045	3.314	20.764	15.361	8.064	7.226	171.185
Delitos funcionarios	206	499	219	332	468	192	510	323	315	165	109	90	82	200	635	189	286	258	5.078
Delitos de leyes especiales	5.582	4.934	1.442	2.813	6.693	3.028	3.762	7.946	2.565	3.273	417	580	1.293	3.854	10.267	7.622	5.561	5.458	77.090
Delitos contra la fe pública	1.033	1.088	508	1.324	2.555	1.260	1.495	1.557	1.405	682	137	213	267	739	2.902	1.636	1.341	1.513	21.655
Cuasidelitos	2.189	5.146	1.897	4.006	7.254	4.520	8.425	10.326	6.487	3.373	585	1.121	1.631	1.504	7.844	6.129	5.835	5.426	83.698
Otros delitos	11.074	24.847	14.006	28.797	53.891	23.808	39.025	55.724	43.089	23.890	5.354	6.816	12.520	11.374	51.727	43.454	46.647	41.870	537.913
TOTAL	131.017	247.766	125.795	281.443	556.697	246.796	400.390	549.618	408.407	229.554	37.466	55.344	112.332	84.478	487.925	401.908	325.639	350.148	5.032.723

CATEGORÍA DE DELITO	I	II	III	IV	V	VI	VII	VIII	IX	X	XI	XII	XIV	XV	RM CN	RM OR	RM OCC	RM SUR	TOTAL NACIONAL
Robos	6,9%	5,0%	4,4%	5,8%	7,5%	5,2%	4,1%	7,8%	3,3%	3,5%	1,4%	2,2%	4,1%	4,1%	13,5%	9,5%	9,7%	13,8%	7,4%
Robos no violentos	19,2%	16,6%	16,2%	19,5%	21,1%	15,6%	16,9%	18,0%	15,9%	15,7%	9,3%	11,0%	18,2%	14,8%	16,5%	25,1%	16,3%	14,9%	17,8%
Hurtos	11,3%	16,7%	13,6%	13,3%	13,4%	14,2%	16,4%	13,9%	15,5%	14,5%	14,4%	12,8%	14,6%	10,4%	11,8%	16,4%	9,3%	7,1%	13,4%
Otros delitos contra la propiedad	5,6%	5,5%	7,4%	6,7%	6,1%	7,6%	8,3%	6,9%	10,3%	8,7%	10,6%	11,0%	10,4%	5,3%	3,5%	3,8%	4,9%	3,7%	6,4%
Lesiones	12,8%	13,7%	14,2%	13,7%	13,5%	16,1%	14,4%	15,0%	14,3%	15,8%	18,8%	16,6%	15,3%	14,3%	12,7%	9,0%	14,7%	13,9%	13,9%
Homicidios	0,1%	0,1%	0,1%	0,1%	0,1%	0,1%	0,2%	0,1%	0,2%	0,2%	0,3%	0,2%	0,2%	0,1%	0,1%	0,1%	0,1%	0,2%	0,1%
Delitos sexuales	1,4%	1,4%	1,7%	1,5%	1,4%	1,4%	1,4%	1,6%	1,8%	1,8%	2,3%	1,9%	1,6%	1,5%	1,3%	1,0%	1,6%	1,5%	1,5%
Contra la lib. e intimidad de las pers.	9,7%	9,1%	10,7%	8,9%	9,5%	11,9%	10,9%	8,9%	8,0%	9,3%	10,1%	11,7%	9,8%	9,6%	8,9%	7,1%	11,0%	13,0%	9,6%
Faltas	7,7%	8,2%	8,9%	9,1%	8,0%	5,8%	6,2%	7,8%	10,8%	9,8%	6,8%	7,0%	6,3%	6,9%	9,6%	7,4%	8,3%	10,8%	8,4%
Delitos ley de tránsito	3,2%	3,5%	3,6%	3,1%	2,0%	3,7%	2,6%	2,3%	2,8%	3,2%	3,9%	5,4%	2,3%	4,6%	1,3%	1,5%	2,0%	1,5%	2,4%
Delitos ley de drogas	2,8%	1,8%	1,6%	1,5%	1,4%	1,1%	1,2%	0,8%	0,6%	0,6%	0,7%	0,6%	0,4%	3,7%	1,3%	0,7%	1,3%	1,9%	1,2%
Delitos económicos	3,9%	3,5%	3,3%	3,6%	3,4%	3,7%	4,1%	3,0%	3,3%	3,1%	3,7%	3,6%	2,7%	3,9%	4,3%	3,8%	2,5%	2,1%	3,4%
Delitos funcionarios	0,2%	0,2%	0,2%	0,1%	0,1%	0,1%	0,1%	0,1%	0,1%	0,1%	0,3%	0,2%	0,1%	0,2%	0,1%	0,0%	0,1%	0,1%	0,1%
Delitos de leyes especiales	4,3%	2,0%	1,1%	1,0%	1,2%	1,2%	0,9%	1,4%	0,6%	1,4%	1,1%	1,0%	1,2%	4,6%	2,1%	1,9%	1,7%	1,6%	1,5%
Delitos contra la fe pública	0,8%	0,4%	0,4%	0,5%	0,5%	0,5%	0,4%	0,3%	0,3%	0,3%	0,4%	0,4%	0,2%	0,9%	0,6%	0,4%	0,4%	0,4%	0,4%
Cuasidelitos	1,7%	2,1%	1,5%	1,4%	1,3%	1,8%	2,1%	1,9%	1,6%	1,5%	1,6%	2,0%	1,5%	1,8%	1,6%	1,5%	1,8%	1,5%	1,7%
Otros delitos	8,5%	10,0%	11,1%	10,2%	9,7%	9,6%	9,7%	10,1%	10,6%	10,4%	14,3%	12,3%	11,1%	13,5%	10,6%	10,8%	14,3%	12,0%	10,7%
TOTAL	100%	100%	100%	100%	100%	100%	100%	100%	100%	100%	100%	100%	100%	100%	100%	100%	100%	100%	100%

Fuente: Información obtenida de SAF

Tabla N°20: Delitos ingresados a nivel nacional por categoría de delito y año
Periodo: INICIO REFORMA - 31 DICIEMBRE 2008

CATEGORIA DE DELITC	2000 - 2004	2005	2006	2007	2008	TOTAL
Robos	49.330	54.899	78.834	96.165	93.390	372.618
Robos no violentos	195.622	144.804	177.565	186.069	190.611	894.671
Hurtos	163.447	114.193	132.137	133.156	132.881	675.814
Otros delitos contra la propiedad	78.553	50.308	58.264	66.292	69.781	323.198
Lesiones	128.239	90.666	138.062	160.079	180.424	697.470
Homicidios	1.691	1.029	1.313	1.315	1.448	6.796
Delitos sexuales	14.219	11.955	14.969	15.913	18.291	75.347
Contra la lib. e intimidad de las pers.	69.400	58.241	84.621	117.784	155.463	485.509
Faltas	87.719	48.440	72.352	94.346	117.741	420.598
Delitos ley de tránsito	24.493	18.154	23.313	27.483	29.149	122.592
Delitos ley de drogas	13.671	8.163	10.661	12.701	16.295	61.491
Delitos económicos	38.647	24.418	34.829	33.772	39.519	171.185
Delitos funcionarios	1.005	686	1.049	1.173	1.165	5.078
Delitos de leyes especiales	7.187	10.647	21.089	16.986	21.181	77.090
Delitos contra la fe pública	3.935	3.604	4.699	4.553	4.864	21.655
Cuasidelitos	17.892	13.641	16.944	17.549	17.672	83.698
Otros delitos	84.445	71.754	98.187	123.968	159.559	537.913
TOTAL	979.495	725.602	968.888	1.109.304	1.249.434	5.032.723

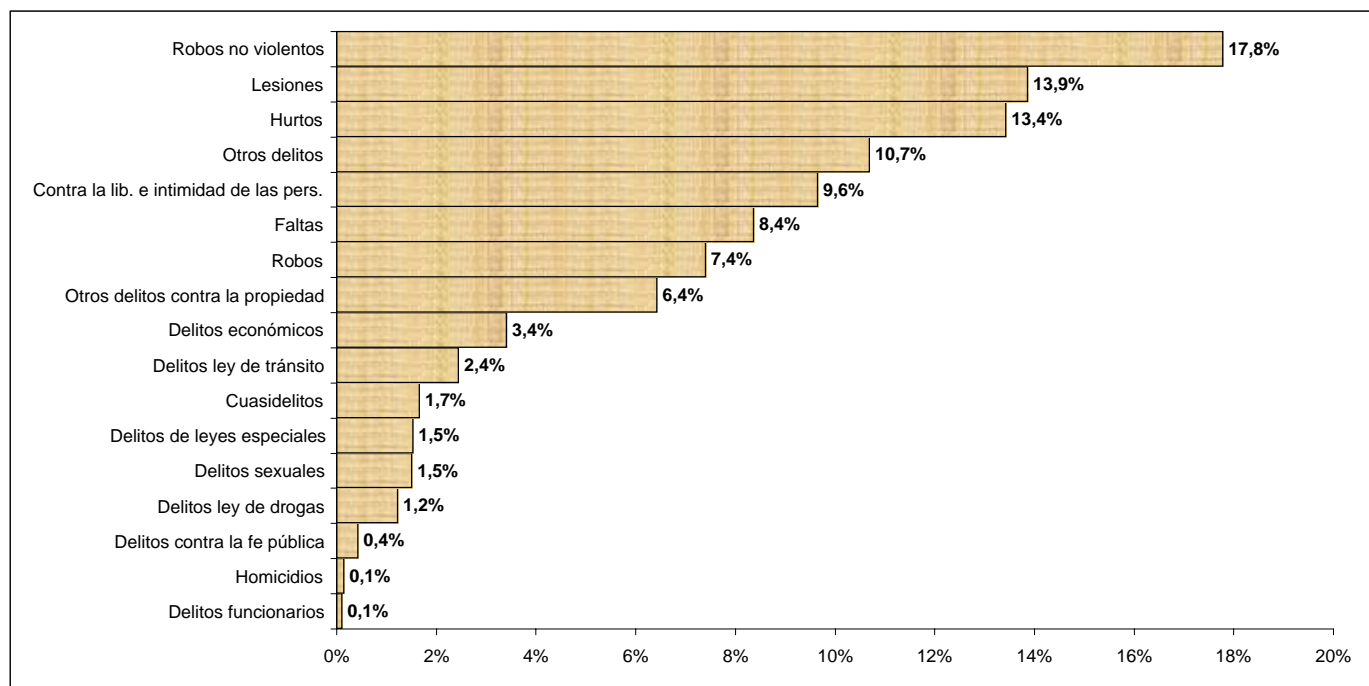

Fuente: Información obtenida de SAF

**Tabla N°21: Delitos terminados por región y por categoría de delito
Periodo: INICIO REFORMA - 31 DICIEMBRE 2008**

CATEGORÍA DE DELITO	I	II	III	IV	V	VI	VII	VIII	IX	X	XI	XII	XIV	XV	RM CN	RM	OR	RM OCC	RM SUR	TOTAL NACIONAL
Robos	8.660	11.701	5.213	15.508	38.813	12.159	15.619	40.563	13.017	7.535	485	1.163	4.366	3.316	63.002	35.686	29.668	45.746	352.220	
Robos no violentos	24.659	40.142	19.868	54.187	112.804	37.509	66.184	95.286	63.243	34.462	3.303	5.961	19.899	12.273	77.883	96.715	51.093	49.796	865.267	
Hurtos	14.625	40.698	16.674	36.879	72.337	34.355	64.441	74.081	62.405	32.655	5.258	6.959	16.165	8.499	55.510	63.900	29.613	23.667	658.721	
Otros delitos contra la propiedad	7.188	13.099	9.001	18.436	32.389	18.059	31.945	36.173	41.321	19.503	3.842	6.007	11.324	4.277	15.829	14.434	15.503	12.197	310.527	
Lesiones	16.156	32.855	17.097	36.986	70.857	38.057	54.705	77.537	56.791	35.145	6.805	8.965	16.567	11.547	56.549	33.341	45.345	45.013	660.318	
Homicidios	107	216	118	316	467	279	594	550	667	303	102	100	166	38	452	220	249	590	5.534	
Delitos sexuales	1.570	3.220	1.885	3.693	6.175	3.805	4.589	7.377	6.602	3.778	737	948	1.519	1.082	4.611	2.989	3.999	3.758	62.337	
Contra la lib. e intimidad de las pers.	12.365	21.918	13.038	23.920	49.168	27.975	41.721	45.815	31.524	20.810	3.664	6.351	10.589	7.752	39.710	26.457	34.171	41.127	458.075	
Faltas	9.769	19.952	10.977	25.010	43.105	13.906	24.182	41.789	43.761	22.292	2.501	3.850	7.040	5.687	44.678	28.868	26.383	37.052	410.802	
Delitos ley de tránsito	3.737	7.875	4.101	7.487	9.687	8.280	8.766	10.647	10.745	6.624	1.371	2.861	2.287	3.480	5.061	5.246	5.723	4.491	108.469	
Delitos ley de drogas	3.274	3.991	1.817	3.753	6.617	2.475	4.359	3.864	2.273	1.150	245	308	390	2.780	5.084	2.322	3.436	5.231	53.369	
Delitos económicos	4.923	8.288	3.874	9.576	16.606	8.347	15.009	14.341	12.848	6.689	1.309	1.831	2.720	3.059	17.186	12.458	7.300	5.913	152.277	
Delitos funcionarios	182	469	182	280	378	151	422	237	272	133	95	80	74	176	501	146	248	192	4.218	
Delitos de leyes especiales	5.429	4.687	1.346	2.584	5.801	2.842	3.349	6.359	2.335	3.059	388	538	1.148	3.709	9.128	6.893	5.086	4.731	69.412	
Delitos contra la fe pública	985	999	483	1.205	2.203	1.126	1.343	1.291	1.295	614	130	188	231	663	2.212	1.350	1.159	1.217	18.694	
Cuasidelitos	1.988	4.796	1.717	3.607	6.303	4.064	7.539	9.013	6.013	3.139	552	1.053	1.502	1.368	6.481	5.174	5.208	3.875	73.392	
Otros delitos	10.768	23.952	13.490	27.854	50.695	22.529	37.265	52.147	41.543	23.139	5.172	6.593	11.995	10.964	48.026	40.893	45.100	39.684	511.809	
TOTAL	126.385	238.858	120.881	271.281	524.405	235.918	382.032	517.070	396.655	221.030	35.959	53.756	107.982	80.670	451.903	377.092	309.284	324.280	4.775.441	

CATEGORÍA DE DELITO	I	II	III	IV	V	VI	VII	VIII	IX	X	XI	XII	XIV	XV	RM CN	RM	OR	RM OCC	RM SUR	TOTAL NACIONAL
Robos	6,9%	4,9%	4,3%	5,7%	7,4%	5,2%	4,1%	7,8%	3,3%	3,4%	1,3%	2,2%	4,0%	4,1%	13,9%	9,5%	9,6%	14,1%	7,4%	
Robos no violentos	19,5%	16,8%	16,4%	20,0%	21,5%	15,9%	17,3%	18,4%	15,9%	15,6%	9,2%	11,1%	18,4%	15,2%	17,2%	25,6%	16,5%	15,4%	18,1%	
Hurtos	11,6%	17,0%	13,8%	13,6%	13,8%	14,6%	16,9%	14,3%	15,7%	14,8%	14,6%	12,9%	15,0%	10,5%	12,3%	16,9%	9,6%	7,3%	13,8%	
Otros delitos contra la propiedad	5,7%	5,5%	7,4%	6,8%	6,2%	7,7%	8,4%	7,0%	10,4%	8,8%	10,7%	11,2%	10,5%	5,3%	3,5%	3,8%	5,0%	3,8%	6,5%	
Lesiones	12,8%	13,8%	14,1%	13,6%	13,5%	16,1%	14,3%	15,0%	14,3%	15,9%	18,9%	16,7%	15,3%	14,3%	12,5%	8,8%	14,7%	13,9%	13,8%	
Homicidios	0,1%	0,1%	0,1%	0,1%	0,1%	0,1%	0,2%	0,1%	0,2%	0,1%	0,3%	0,2%	0,2%	0,0%	0,1%	0,1%	0,1%	0,2%	0,1%	
Delitos sexuales	1,2%	1,3%	1,6%	1,4%	1,2%	1,6%	1,2%	1,4%	1,7%	1,7%	2,0%	1,8%	1,4%	1,3%	1,0%	0,8%	1,3%	1,2%	1,3%	
Contra la lib. e intimidad de las pers.	9,8%	9,2%	10,8%	8,8%	9,4%	11,9%	10,9%	8,9%	7,9%	9,4%	10,2%	11,8%	9,8%	9,6%	8,8%	7,0%	11,0%	12,7%	9,6%	
Faltas	7,7%	8,4%	9,1%	9,2%	8,2%	5,9%	6,3%	8,1%	11,0%	10,1%	7,0%	7,2%	6,5%	7,0%	9,9%	7,7%	8,5%	11,4%	8,6%	
Delitos ley de tránsito	3,0%	3,3%	3,4%	2,8%	1,8%	3,5%	2,3%	2,1%	2,7%	3,0%	3,8%	5,3%	2,1%	4,3%	1,1%	1,4%	1,9%	1,4%	2,3%	
Delitos ley de drogas	2,6%	1,7%	1,5%	1,4%	1,3%	1,0%	1,1%	0,7%	0,6%	0,5%	0,7%	0,6%	0,4%	3,4%	1,1%	0,6%	1,1%	1,6%	1,1%	
Delitos económicos	3,9%	3,5%	3,2%	3,5%	3,2%	3,5%	3,9%	2,8%	3,2%	3,0%	3,6%	3,4%	2,5%	3,8%	3,8%	3,3%	2,4%	1,8%	3,2%	
Delitos funcionarios	0,1%	0,2%	0,2%	0,1%	0,1%	0,1%	0,1%	0,0%	0,1%	0,1%	0,3%	0,1%	0,1%	0,2%	0,1%	0,0%	0,1%	0,1%	0,1%	
Delitos de leyes especiales	4,3%	2,0%	1,1%	1,0%	1,1%	1,2%	0,9%	1,2%	0,6%	1,4%	1,1%	1,0%	1,1%	4,6%	2,0%	1,8%	1,6%	1,5%	1,5%	
Delitos contra la fe pública	0,8%	0,4%	0,4%	0,4%	0,4%	0,5%	0,4%	0,2%	0,3%	0,3%	0,4%	0,3%	0,2%	0,8%	0,5%	0,4%	0,4%	0,4%	0,4%	
Cuasidelitos	1,6%	2,0%	1,4%	1,3%	1,2%	1,7%	2,0%	1,7%	1,5%	1,4%	1,5%	2,0%	1,4%	1,7%	1,4%	1,4%	1,7%	1,2%	1,5%	
Otros delitos	8,5%	10,0%	11,2%	10,3%	9,7%	9,5%	9,8%	10,1%	10,5%	10,5%	14,4%	12,3%	11,1%	13,6%	10,6%	10,8%	14,6%	12,2%	10,7%	
TOTAL	100%	100%	100%	100%	100%	100%	100%	100%	100%	100%	100%	100%	100%	100%	100%	100%	100%	100%	100%	

Fuente: Información obtenida de SAF

Tabla N°22: Delitos terminados a nivel nacional por categoría de delito y año
Periodo: INICIO REFORMA - 31 DICIEMBRE 2008

CATEGORÍA DE DELITO	2000 - 2004	2005	2006	2007	2008	TOTAL
Robos	39.469	42.346	77.653	91.210	101.542	352.220
Robos no violentos	170.299	127.662	177.925	185.260	204.121	865.267
Hurtos	147.231	100.161	130.693	134.090	146.546	658.721
Otros delitos contra la propiedad	68.256	43.661	56.088	65.556	76.966	310.527
Lesiones	112.221	73.595	123.019	150.349	201.134	660.318
Homicidios	1.019	704	1.091	1.256	1.464	5.534
Delitos sexuales	9.187	7.917	12.287	14.854	18.092	62.337
Contra la lib. e intimidad de las pers.	59.509	47.587	77.709	106.492	166.778	458.075
Faltas	83.903	41.674	71.937	89.092	124.196	410.802
Delitos ley de tránsito	14.613	11.468	19.026	26.869	36.493	108.469
Delitos ley de drogas	10.599	6.640	8.990	11.815	15.325	53.369
Delitos económicos	30.351	18.588	27.029	35.499	40.810	152.277
Delitos funcionarios	674	510	759	1.048	1.227	4.218
Delitos de leyes especiales	5.289	5.826	16.611	17.721	23.965	69.412
Delitos contra la fe pública	2.836	2.513	3.877	4.335	5.133	18.694
Cuasidelitos	13.226	9.505	14.758	16.754	19.149	73.392
Otros delitos	73.730	57.752	94.543	116.569	169.215	511.809
TOTAL	842.412	598.109	913.995	1.068.769	1.352.156	4.775.441

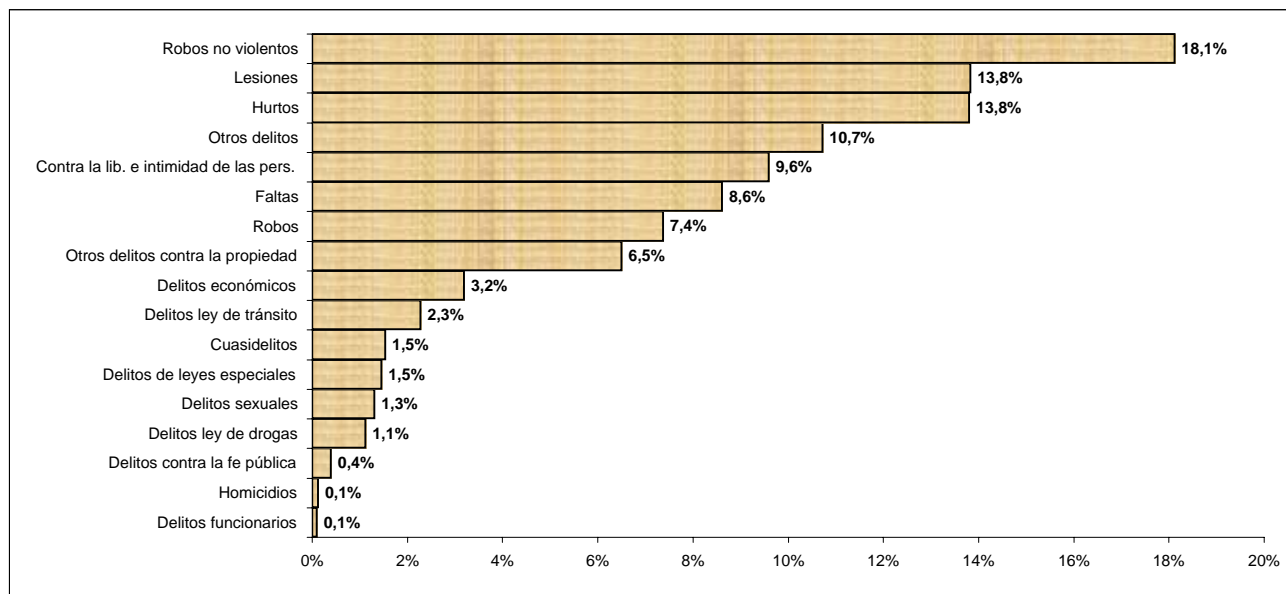

Fuente: Información obtenida de SAF.

Tabla N°23: Términos aplicados por región ⁽¹⁾
 Periodo: INICIO REFORMA - 31 DICIEMBRE 2008

TIPO DE TÉRMINO	I	II	III	IV	V	VI	VII	VIII	IX	X	XI	XII	XIV	XV	RM CN	RM OR	RM OCC	RM SUR	TOTAL NACIONAL
Sentencia definitiva condenatoria	19.654	43.623	21.147	35.748	72.191	35.900	47.878	49.740	52.881	27.469	5.334	8.173	10.400	14.045	70.704	49.834	38.398	61.094	664.213
Sentencia definitiva absolutoria	289	1.048	408	959	2.291	698	909	1.356	1.100	483	264	334	212	327	586	979	543	773	13.559
Sobreseimiento definitivo	1.860	10.607	2.929	6.781	14.826	9.883	16.322	15.704	8.791	4.736	1.175	3.226	2.486	1.740	6.989	11.299	10.398	13.018	142.770
Sobreseimiento temporal	666	1.570	604	1.695	3.065	1.590	2.080	3.567	1.942	1.054	250	376	506	838	2.765	1.864	1.354	2.051	27.837
Suspensión condicional del proced.	5.428	20.460	12.890	9.659	33.580	16.865	30.861	34.326	20.852	19.025	3.378	2.376	6.528	6.007	30.481	24.966	26.653	30.136	334.471
Acuerdo reparatorio	703	4.524	3.824	3.477	8.508	4.990	11.849	8.539	7.041	4.097	1.075	1.182	1.831	949	2.479	4.381	3.579	2.069	75.097
Facultad para no investigar	21.947	27.857	18.686	31.911	53.526	20.385	40.438	46.874	40.018	19.578	4.751	6.659	10.092	10.236	52.339	29.529	32.637	29.232	496.695
Subtotal términos judiciales	50.547	109.689	60.488	90.230	187.987	90.311	150.337	160.106	132.625	76.442	16.227	22.326	32.055	34.142	166.343	122.852	113.562	138.373	1.754.642
Archivo provisional	66.939	127.575	48.710	161.792	269.958	118.141	181.250	288.156	209.518	116.734	13.003	26.348	63.437	41.024	284.515	220.904	169.294	195.436	2.602.734
Decisión de no perseverar	3.207	8.950	2.569	4.350	9.552	6.883	17.309	13.858	14.680	5.906	1.502	909	2.350	2.130	8.606	8.206	6.569	12.544	130.060
Principio de oportunidad	20.634	23.787	23.567	43.293	83.118	36.249	50.662	91.436	69.777	34.632	7.159	8.051	13.000	8.528	49.033	21.625	42.424	15.780	642.755
Incompetencia	2.667	7.437	5.055	8.721	11.371	6.044	10.213	11.972	11.650	5.474	2.277	1.820	2.711	1.817	7.896	5.810	7.257	4.330	114.522
Subtotal términos no judiciales	93.447	167.749	79.901	218.156	373.999	167.317	259.434	405.422	305.605	162.746	23.941	37.128	81.498	53.499	350.050	256.545	225.544	228.090	3.490.071
Anulación administrativa	305	852	211	1.364	2.392	503	644	1.311	2.146	298	208	317	463	118	1.239	1.166	938	2.256	16.731
Agrupación a otro caso	5.093	7.468	7.271	14.277	34.989	15.009	20.426	23.584	21.044	12.917	2.897	2.738	7.529	5.327	21.493	43.789	22.966	16.194	285.011
Otras causales de término	70	292	1.455	4.388	2.380	1.718	817	348	2.446	109	177	95	56	50	1.566	937	1.912	1.475	20.291
Otras causales de suspensión	20	50	17	101	230	108	118	191	85	56	47	11	24	5	184	127	109	68	1.551
Subtotal otros términos	5.488	8.662	8.954	20.130	39.991	17.338	22.005	25.434	25.721	13.380	3.329	3.161	8.072	5.500	24.482	46.019	25.925	19.993	323.584
TOTAL	149.482	286.100	149.343	328.516	601.977	274.966	431.776	590.962	463.951	252.568	43.497	62.615	121.625	93.141	540.875	425.416	365.031	386.456	5.568.297
TIPO DE TÉRMINO ⁽¹⁾	I	II	III	IV	V	VI	VII	VIII	IX	X	XI	XII	XIV	XV	RM CN	RM OR	RM OCC	RM SUR	TOTAL NACIONAL
Sentencia definitiva condenatoria	13,6%	15,7%	15,1%	11,6%	12,8%	13,9%	11,7%	8,8%	12,1%	11,5%	13,3%	13,7%	9,2%	16,0%	13,7%	13,1%	11,3%	16,7%	12,7%
Sentencia definitiva absolutoria	0,2%	0,4%	0,3%	0,3%	0,4%	0,3%	0,2%	0,2%	0,3%	0,2%	0,7%	0,6%	0,2%	0,4%	0,1%	0,3%	0,2%	0,2%	0,3%
Sobreseimiento definitivo	1,3%	3,8%	2,1%	2,2%	2,6%	3,8%	4,0%	2,8%	2,0%	2,0%	2,9%	5,4%	2,2%	2,0%	1,4%	3,0%	3,1%	3,6%	2,7%
Sobreseimiento temporal	0,5%	0,6%	0,4%	0,5%	0,5%	0,6%	0,5%	0,6%	0,4%	0,4%	0,6%	0,6%	0,4%	1,0%	0,5%	0,5%	0,4%	0,6%	0,5%
Suspensión condicional del proced.	3,8%	7,4%	9,2%	3,1%	6,0%	6,5%	7,5%	6,1%	4,8%	8,0%	8,4%	4,0%	5,7%	6,9%	5,9%	6,8%	7,9%	8,2%	6,4%
Acuerdo reparatorio	0,5%	1,6%	2,7%	1,1%	1,5%	1,9%	2,9%	1,5%	1,6%	1,7%	2,7%	2,0%	1,6%	1,1%	0,5%	1,2%	1,1%	0,6%	1,4%
Facultad para no investigar	15,2%	10,0%	13,3%	10,3%	9,5%	7,9%	9,9%	8,3%	9,1%	8,2%	11,8%	11,2%	8,9%	11,7%	10,1%	7,8%	9,6%	8,0%	9,5%
Subtotal términos judiciales	35,1%	39,5%	43,1%	29,3%	33,5%	35,1%	36,7%	28,3%	30,3%	32,0%	40,4%	37,6%	28,2%	39,0%	32,2%	32,4%	33,5%	37,8%	33,5%
Archivo provisional	46,5%	46,0%	34,7%	52,5%	48,0%	45,9%	44,2%	51,0%	47,8%	48,8%	32,4%	44,3%	55,9%	46,8%	55,1%	58,2%	49,9%	53,3%	49,6%
Decisión de no perseverar	2,2%	3,2%	1,8%	1,4%	1,7%	2,7%	4,2%	2,5%	3,3%	2,5%	3,7%	1,5%	2,1%	2,4%	1,7%	2,2%	1,9%	3,4%	2,5%
Principio de oportunidad	14,3%	8,6%	16,8%	14,0%	14,8%	14,1%	12,4%	16,2%	15,9%	14,5%	18%	13,5%	11,4%	9,5%	5,7%	5,7%	12,5%	4,3%	12,3%
Incompetencia	1,9%	2,7%	3,6%	2,8%	2,0%	2,3%	2,5%	2,0%	2,7%	2,3%	5,7%	3,1%	2,4%	2,1%	1,5%	2,1%	1,2%	2,2%	2,2%
Subtotal términos no judiciales	64,9%	60,5%	56,9%	70,7%	66,5%	64,9%	63,3%	71,7%	69,7%	68,0%	59,6%	62,4%	71,8%	61,0%	67,8%	67,6%	66,5%	62,2%	66,5%
TOTAL	100%	100%	100%	100%	100%	100%	100%	100%	100%	100%	100%	100%	100%	100%	100%	100%	100%	100%	100%

Fuente: Información obtenida de SAF

- (1): Se considera los términos aplicados durante el año 2008, independiente de la fecha de recepción.
 (2): Los porcentajes de Salidas Judiciales y Términos Facultativos se calculan excluyendo la categoría "Otros términos".

Tabla N°24: Términos aplicados a nivel nacional por tipo de término ⁽¹⁾
Periodo: INICIO REFORMA - 31 DICIEMBRE 2008

TIPO DE TÉRMINO	2000 - 2004	2005	2006	2007	2008	TOTAL
Sentencia definitiva condenatoria	90.249	73.202	121.580	163.829	215.353	664.213
Sentencia definitiva absolutoria	1.657	1.739	2.300	3.462	4.401	13.559
Sobreseimiento definitivo	16.571	22.459	34.762	35.563	33.415	142.770
Sobreseimiento temporal	1.592	1.632	3.716	7.093	13.804	27.837
Suspensión condicional del proced.	9.116	15.680	42.044	92.375	175.256	334.471
Acuerdo reparatorio	13.912	12.060	12.912	15.259	20.954	75.097
Facultad para no investigar	99.728	54.241	109.338	101.071	132.317	496.695
Subtotal términos judiciales:	232.825	181.013	326.652	418.652	595.500	1.754.642
Archivo provisional	488.305	347.951	510.144	565.668	690.666	2.602.734
Decisión de no perseverar	19.027	16.254	20.621	32.696	41.462	130.060
Principio de oportunidad	144.409	74.128	114.331	139.314	170.573	642.755
Incompetencia	36.928	20.564	21.223	18.355	17.452	114.522
Subtotal términos no judiciales:	688.669	458.897	666.319	756.033	920.153	3.490.071
Anulación administrativa	4.247	2.776	3.301	3.079	3.328	16.731
Agrupación a otro caso	38.709	38.337	64.676	69.423	73.866	285.011
Otras causales de término	9.973	1.071	3.041	3.127	3.079	20.291
Otras causales de suspensión	60	69	238	394	790	1.551
Subtotal otros términos:	52.989	42.253	71.256	76.023	81.063	323.584
TOTAL	974.483	682.163	1.064.227	1.250.708	1.596.716	5.568.297

TIPO DE TÉRMINO ⁽²⁾	2000 - 2004	2005	2006	2007	2008	TOTAL
Sentencia definitiva condenatoria	9,8%	11,4%	12,2%	13,9%	14,2%	12,7%
Sentencia definitiva absolutoria	0,2%	0,3%	0,2%	0,3%	0,3%	0,3%
Sobreseimiento definitivo	1,8%	3,5%	3,5%	3,0%	2,2%	2,7%
Sobreseimiento temporal	0,2%	0,3%	0,4%	0,6%	0,9%	0,5%
Suspensión condicional del proced.	1,0%	2,5%	4,2%	7,9%	11,6%	6,4%
Acuerdo reparatorio	1,5%	1,9%	1,3%	1,3%	1,4%	1,4%
Facultad para no investigar	10,8%	8,5%	11,0%	8,6%	8,7%	9,5%
Subtotal términos judiciales:	25,3%	28,3%	32,9%	35,6%	39,3%	33,5%
Archivo provisional	53,0%	54,4%	51,4%	48,2%	45,6%	49,6%
Decisión de no perseverar	2,1%	2,5%	2,1%	2,8%	2,7%	2,5%
Principio de oportunidad	15,7%	11,6%	11,5%	11,9%	11,3%	12,3%
Incompetencia	4,0%	3,2%	2,1%	1,6%	1,2%	2,2%
Subtotal términos no judiciales:	74,7%	71,7%	67,1%	64,4%	60,7%	66,5%
TOTAL	100%	100%	100%	100%	100%	100%

Fuente: Información obtenida de SAF.

(1): Se considera los términos aplicados durante el año 2008, independiente de la fecha de recepción.

(2): Los porcentajes de Salidas Judiciales y Términos Facultativos se calculan excluyendo la categoría "Otros términos".

**Tabla N°25: Tiempos promedio de tramitación (en días) por región y categoría de delito
Periodo: INICIO REFORMA - 31 DICIEMBRE 2008**

CATEGORÍA DE DELITO	I	II	III	IV	V	VI	VII	VIII	IX	X	XI	XII	XIV	XV	RM CN	RM OR	RM OCC	RM SUR	PROMEDIO NACIONAL
Robos	119	84	116	185	117	73	152	114	136	133	171	118	145	119	69	107	78	99	105
Robos no violentos	77	63	83	121	88	47	100	96	102	101	141	87	98	80	58	69	62	92	84
Hurtos	61	55	67	93	73	36	59	65	76	66	76	65	68	78	53	52	44	73	63
Otros delitos contra la propiedad	77	80	90	109	89	48	88	85	98	83	88	65	95	86	83	91	63	98	86
Lesiones	70	67	81	111	86	49	92	83	100	83	82	71	91	79	69	89	62	98	83
Homicidios	349	325	283	402	311	235	332	340	329	319	294	241	318	302	278	232	254	297	309
Delitos sexuales	274	179	218	299	241	161	263	251	255	246	257	191	279	207	199	223	183	238	233
Contra la lib. e intimidad de las pers.	64	68	63	109	82	47	78	81	88	68	71	65	83	73	68	89	56	97	77
Faltas	52	41	47	63	52	33	56	45	39	37	48	49	63	62	41	39	31	40	44
Delitos ley de tránsito	173	159	151	226	169	91	194	179	162	176	114	129	183	263	164	176	119	115	166
Delitos ley de drogas	197	139	164	203	175	122	162	164	186	187	178	146	268	178	169	146	127	175	167
Delitos económicos	160	138	148	262	151	85	171	156	197	168	149	185	183	157	230	161	94	146	169
Delitos funcionarios	170	129	198	328	203	126	229	222	348	222	214	361	264	236	176	224	66	172	206
Delitos de leyes especiales	118	114	124	207	143	74	143	132	174	112	99	151	129	193	123	122	82	125	129
Delitos contra la fe pública	176	154	150	290	171	143	194	185	228	187	205	212	200	188	190	162	100	154	180
Cuasidelitos	191	139	186	251	202	111	186	197	188	171	174	137	207	172	168	170	135	210	179
Otros delitos	74	76	57	102	79	52	77	76	94	77	88	65	92	66	63	72	44	67	73
TOTAL	90	76	84	126	93	54	96	92	100	89	97	82	99	102	75	81	62	91	88

Fuente: Información obtenida de SAF

Tabla N°26: Tiempos promedio de tramitación (en días) a nivel nacional por categoría de delito y año
Periodo: INICIO REFORMA - 31 DICIEMBRE 2008

CATEGORÍA DE DELITO	2000 - 2004	2005	2006	2007	2008	PROMEDIO
Robos	92	101	118	106	100	105
Robos no violentos	68	86	99	91	78	84
Hurtos	45	59	70	69	73	63
Otros delitos contra la propiedad	66	80	94	96	94	86
Lesiones	66	76	86	88	88	83
Homicidios	253	295	297	339	338	309
Delitos sexuales	147	192	234	267	266	233
Contra la lib. e intimidad de las pers.	61	73	85	81	78	77
Faltas	31	47	54	46	45	44
Delitos ley de tránsito	134	151	163	174	187	166
Delitos ley de drogas	105	157	178	195	188	167
Delitos económicos	99	133	157	221	201	169
Delitos funcionarios	104	169	177	234	275	206
Delitos de leyes especiales	81	80	104	159	153	129
Delitos contra la fe pública	113	127	164	207	237	180
Cuasidelitos	119	145	174	202	225	179
Otros delitos	59	65	80	78	74	73
TOTAL	65	82	95	97	93	88

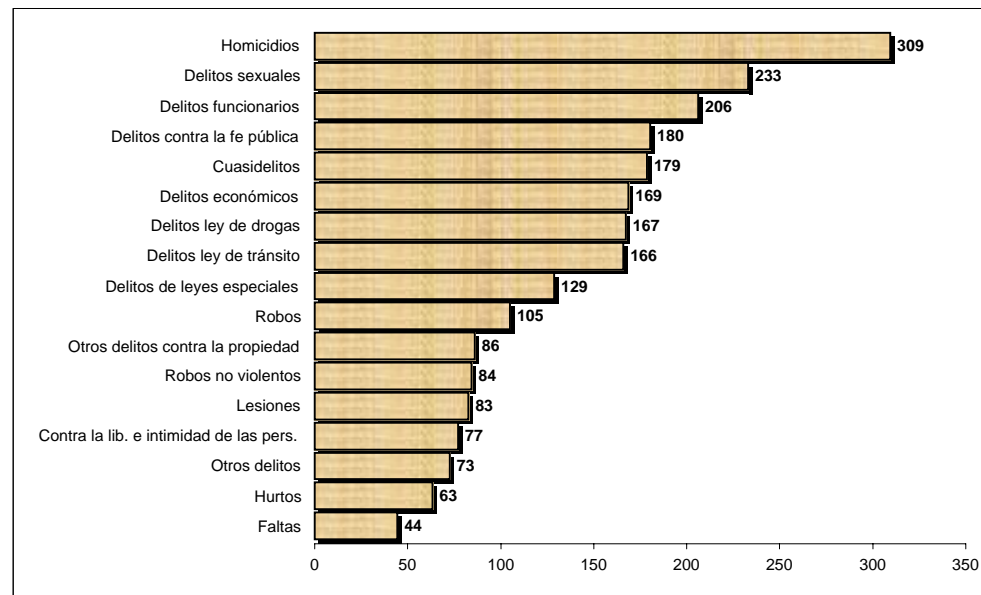

Fuente: Información obtenida de SAF.

Tabla N°27: Juicios orales realizados por región y tipo sentencia
Periodo: INICIO REFORMA - 31 DICIEMBRE 2008

REGIÓN	ABSOLUTORIA		CONDENATORIA		TOTAL
	Nº	%	Nº	%	
I	73	5,5%	1.250	94,5%	1.323
II	176	9,5%	1.682	90,5%	1.858
III	64	11,4%	498	88,6%	562
IV	204	12,3%	1.448	87,7%	1.652
V	438	13,7%	2.753	86,3%	3.191
VI	102	7,8%	1.204	92,2%	1.306
VII	166	9,6%	1.555	90,4%	1.721
VIII	286	11,4%	2.217	88,6%	2.503
IX	147	8,0%	1.687	92,0%	1.834
X	88	12,8%	602	87,2%	690
XI	46	14,2%	279	85,8%	325
XII	57	12,6%	396	87,4%	453
XIV	28	6,5%	400	93,5%	428
XV	86	8,5%	924	91,5%	1.010
RM CENTRO NORTE	98	8,8%	1.013	91,2%	1.111
RM ORIENTE	178	10,6%	1.505	89,4%	1.683
RM OCCIDENTE	92	7,5%	1.127	92,5%	1.219
RM SUR	150	8,5%	1.620	91,5%	1.770
TOTAL NACIONAL	2.479	10,1%	22.160	89,9%	24.639

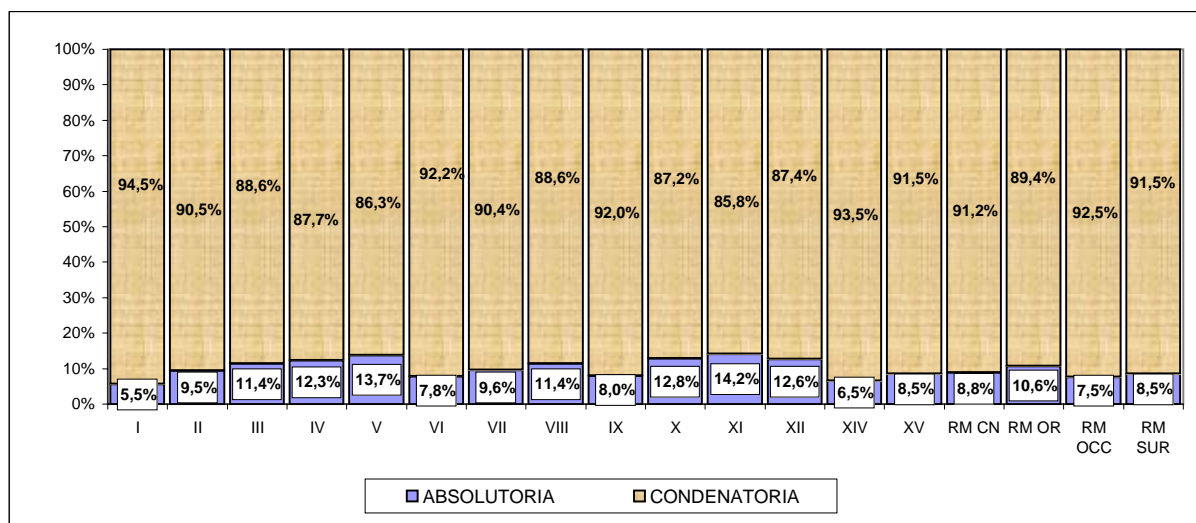

Fuente: Información obtenida de SAF.

Tabla N°28: Juicios orales realizados por región y año
Periodo: INICIO REFORMA - 31 DICIEMBRE 2008

REGIÓN	2001 - 2004	2005	2006	2007	2008	TOTAL
I	289	295	250	258	231	1.323
II	512	280	294	371	401	1.858
III	193	80	71	100	118	562
IV	590	291	245	213	313	1.652
V	211	608	623	795	954	3.191
VI	91	200	285	364	366	1.306
VII	487	268	250	319	397	1.721
VIII	120	416	491	687	789	2.503
IX	565	242	274	329	424	1.834
X	45	135	142	142	226	690
XI	39	44	69	77	96	325
XII	93	88	99	85	88	453
XIV	35	81	116	89	107	428
XV	168	148	240	213	241	1.010
RM CENTRO NORTE	0	26	242	398	445	1.111
RM ORIENTE	0	40	571	586	486	1.683
RM OCCIDENTE	0	29	280	378	532	1.219
RM SUR	0	62	238	682	788	1.770
TOTAL NACIONAL	3.438	3.333	4.780	6.086	7.002	24.639

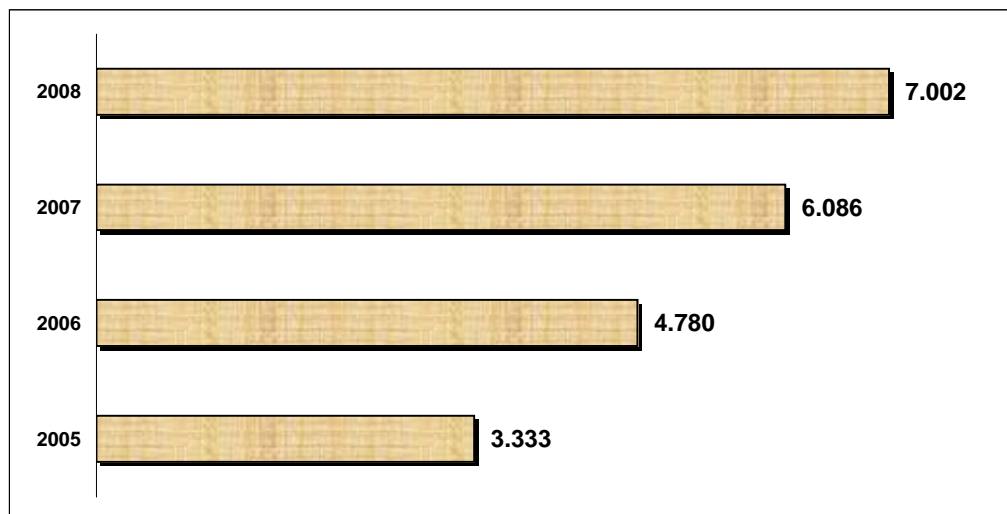

Fuente: Información obtenida de SAF.

Tabla N°29: Juicios orales realizados por región, sentencia y año
Periodo: INICIO REFORMA - 31 DICIEMBRE 2008

REGIÓN	2000 - 2004		2005		2006		2007		2008		TOTAL	
	ABSOL.	COND.	ABSOL.	COND.	ABSOL.	COND.	ABSOL.	COND.	ABSOL.	COND.	ABSOL.	COND.
I	10	279	21	274	14	236	21	237	7	224	73	1.250
II	29	483	16	264	23	271	45	326	63	338	176	1.682
III	20	173	7	73	8	63	12	88	17	101	64	498
IV	68	522	28	263	29	216	31	182	48	265	204	1.448
V	48	163	70	538	69	554	124	671	127	827	438	2.753
VI	2	89	9	191	28	257	32	332	31	335	102	1.204
VII	41	446	31	237	24	226	27	292	43	354	166	1.555
VIII	10	110	39	377	48	443	85	602	104	685	286	2.217
IX	39	526	19	223	30	244	30	299	29	395	147	1.687
X	2	43	15	120	17	125	18	124	36	190	88	602
XI	5	34	5	39	14	55	14	63	8	88	46	279
XII	7	86	6	82	14	85	16	69	14	74	57	396
XIV	8	27	5	76	5	111	6	83	4	103	28	400
XV	7	161	20	128	21	219	19	194	19	222	86	924
RM CENTRO NORTE	0	0	1	25	17	225	37	361	43	402	98	1.013
RM ORIENTE	0	0	3	37	36	535	77	509	62	424	178	1.505
RM OCCIDENTE	0	0	0	29	18	262	14	364	60	472	92	1.127
RM SUR	0	0	2	60	10	228	64	618	74	714	150	1.620
TOTAL NACIONAL	296	3.142	297	3.036	425	4.355	672	5.414	789	6.213	2.479	22.160

REGIÓN	2000 - 2004		2005		2006		2007		2008		TOTAL	
	ABSOL.	COND.	ABSOL.	COND.	ABSOL.	COND.	ABSOL.	COND.	ABSOL.	COND.	ABSOL.	COND.
I	3,5%	96,5%	7,1%	92,9%	5,6%	94,4%	8,1%	91,9%	3,0%	97,0%	5,5%	94,5%
II	5,7%	94,3%	5,7%	94,3%	7,8%	92,2%	12,1%	87,9%	15,7%	84,3%	9,5%	90,5%
III	10,4%	89,6%	8,8%	91,3%	11,3%	88,7%	12,0%	88,0%	14,4%	85,6%	11,4%	88,6%
IV	11,5%	88,5%	9,6%	90,4%	11,8%	88,2%	14,6%	85,4%	15,3%	84,7%	12,3%	87,7%
V	22,7%	77,3%	11,5%	88,5%	11,1%	88,9%	15,6%	84,4%	13,3%	86,7%	13,7%	86,3%
VI	2,2%	97,8%	4,5%	95,5%	9,8%	90,2%	8,8%	91,2%	8,5%	91,5%	7,8%	92,2%
VII	8,4%	91,6%	11,6%	88,4%	9,6%	90,4%	8,5%	91,5%	10,8%	89,2%	9,6%	90,4%
VIII	8,3%	91,7%	9,4%	90,6%	9,8%	90,2%	12,4%	87,6%	13,2%	86,8%	11,4%	88,6%
IX	6,9%	93,1%	7,9%	92,1%	10,9%	89,1%	9,1%	90,9%	6,8%	93,2%	8,0%	92,0%
X	4,4%	95,6%	11,1%	88,9%	12,0%	88,0%	12,7%	87,3%	15,9%	84,1%	12,8%	87,2%
XI	12,8%	87,2%	11,4%	88,6%	20,3%	79,7%	18,2%	81,8%	8,3%	91,7%	14,2%	85,8%
XII	7,5%	92,5%	6,8%	93,2%	14,1%	85,9%	18,8%	81,2%	15,9%	84,1%	12,6%	87,4%
XIV	22,9%	77,1%	6,2%	93,8%	4,3%	95,7%	6,7%	93,3%	3,7%	96,3%	6,5%	93,5%
XV	4,2%	95,8%	13,5%	86,5%	8,8%	91,3%	8,9%	91,1%	7,9%	92,1%	8,5%	91,5%
RM CENTRO NORTE	-	-	3,8%	96,2%	7,0%	93,0%	9,3%	90,7%	9,7%	90,3%	8,8%	91,2%
RM ORIENTE	-	-	7,5%	92,5%	6,3%	93,7%	13,1%	86,9%	12,8%	87,2%	10,6%	89,4%
RM OCCIDENTE	-	-	0,0%	100,0%	6,4%	93,6%	3,7%	96,3%	11,3%	88,7%	7,5%	92,5%
RM SUR	-	-	3,2%	96,8%	4,2%	95,8%	9,4%	90,6%	9,4%	90,6%	8,5%	91,5%
TOTAL NACIONAL	8,6%	91,4%	8,9%	91,1%	8,9%	91,1%	11,0%	89,0%	11,3%	88,7%	10,1%	89,9%

Fuente: Información obtenida de SAF.

**Tabla N°30: Categorías de delitos en Juicios Orales por región
Periodo: INICIO REFORMA - 31 DICIEMBRE 2008**

CATEGORÍA DE DELITO	I	II	III	IV	V	VI	VII	VIII	IX	X	XI	XII	XIV	XV	RM CN	RM OR	RM OCC	RM SUR	TOTAL NACIONAL
Robos	285	543	164	617	1310	465	548	1087	459	197	57	84	132	150	602	547	823	929	8.999
Robos no violentos	204	316	102	277	520	189	295	425	318	100	62	43	114	110	88	188	282	119	3.752
Hurtos	11	36	8	25	446	25	26	53	46	14	12	11	5	3	6	18	59	15	819
Otros delitos contra la propiedad	11	25	11	11	40	22	41	23	63	6	9	10	11	4	15	41	28	27	398
Lesiones	13	75	21	77	131	69	109	88	134	43	55	35	16	19	24	50	49	47	1.055
Homicidios	52	116	48	162	170	119	242	194	264	113	45	59	65	22	88	91	70	156	2.076
Delitos sexuales	88	200	106	204	400	212	232	349	294	176	58	126	65	81	81	125	156	145	3.098
Contra la lib. e intimidad de las pers	3	23	8	19	66	29	26	24	27	7	8	12	2	6	9	23	25	26	343
Faltas	1	4	0	1	12	3	8	9	5	1	5	1	1	1	5	5	5	11	78
Delitos ley de tránsito	10	18	7	12	26	14	21	17	53	6	3	6	3	9	3	22	15	10	255
Delitos ley de drogas	602	425	75	190	470	165	138	218	110	34	13	35	19	613	144	108	128	233	3.720
Delitos económicos	11	43	9	46	80	24	51	22	44	5	7	28	7	8	17	45	48	19	514
Delitos funcionarios	1	5	1	6	3	1	3	1	10	2	3	1	0	4	2	3	5	1	52
Delitos de leyes especiales:	15	28	2	10	62	24	28	64	18	7	4	2	1	4	32	37	38	28	404
Delitos contra la fe pública	3	11	3	6	19	5	15	3	5	2	3	2	3	2	10	9	6	10	117
Cuasidelitos	6	6	2	14	18	8	10	15	8	2	2	6	1	4	4	9	23	8	146
Otros delitos	29	52	16	42	167	59	63	84	104	23	25	24	22	10	36	48	69	123	996
TOTAL	1.345	1.926	583	1.719	3.940	1.433	1.856	2.676	1.962	738	371	485	467	1.050	1.166	1.369	1.829	1.907	26.822

CATEGORÍA DE DELITO	I	II	III	IV	V	VI	VII	VIII	IX	X	XI	XII	XIV	XV	RM CN	RM OR	RM OCC	RM SUR	TOTAL NACIONAL
Robos	21,2%	28,2%	28,1%	35,9%	33,2%	32,4%	29,5%	40,6%	23,4%	26,7%	15,4%	17,3%	28,3%	14,3%	51,6%	40,0%	45,0%	48,7%	33,6%
Robos no violentos	15,2%	16,4%	17,5%	16,1%	13,2%	13,2%	15,9%	15,9%	16,2%	13,6%	16,7%	8,9%	24,4%	10,5%	7,5%	13,7%	15,4%	6,2%	14,0%
Hurtos	0,8%	1,9%	1,4%	1,5%	11,3%	1,7%	1,4%	2,0%	2,3%	1,9%	3,2%	2,3%	1,1%	0,3%	0,5%	1,3%	3,2%	0,8%	3,1%
Otros delitos contra la propiedad	0,8%	1,3%	1,9%	0,6%	1,0%	1,5%	2,2%	0,9%	3,2%	0,8%	2,4%	2,1%	2,4%	0,4%	1,3%	3,0%	1,5%	1,4%	1,5%
Lesiones	1,0%	3,9%	3,6%	4,5%	3,3%	4,8%	5,9%	3,3%	6,8%	5,8%	14,8%	7,2%	3,4%	1,8%	2,1%	3,7%	2,7%	2,5%	3,9%
Homicidios	3,9%	6,0%	8,2%	9,4%	4,3%	8,3%	13,0%	7,2%	13,5%	15,3%	12,1%	12,2%	13,9%	2,1%	7,5%	6,6%	3,8%	8,2%	7,7%
Delitos sexuales	6,5%	10,4%	18,2%	11,9%	10,2%	14,8%	12,5%	13,0%	15,0%	23,8%	15,6%	26,0%	13,9%	7,7%	6,9%	9,1%	8,5%	7,6%	11,6%
Contra la lib. e intimidad de las pers	0,2%	1,2%	1,4%	1,1%	1,7%	2,0%	1,4%	0,9%	1,4%	0,9%	2,2%	2,5%	0,4%	0,6%	0,8%	1,7%	1,4%	1,4%	1,3%
Faltas	0,1%	0,2%	0,0%	0,1%	0,3%	0,2%	0,4%	0,3%	0,3%	0,1%	1,3%	0,2%	0,2%	0,1%	0,4%	0,4%	0,3%	0,6%	0,3%
Delitos ley de tránsito	0,7%	0,9%	1,2%	0,7%	0,7%	1,0%	1,1%	0,6%	2,7%	0,8%	0,8%	1,2%	0,6%	0,9%	0,3%	1,6%	0,8%	0,5%	1,0%
Delitos ley de drogas	44,8%	22,1%	12,9%	11,1%	11,9%	11,5%	7,4%	8,1%	5,6%	4,6%	3,5%	7,2%	4,1%	58,4%	12,3%	7,9%	7,0%	12,2%	13,9%
Delitos económicos	0,8%	2,2%	1,5%	2,7%	2,0%	1,7%	2,7%	0,8%	2,2%	0,7%	1,9%	5,8%	1,5%	0,8%	1,5%	3,3%	2,6%	1,0%	1,9%
Delitos funcionarios	0,1%	0,3%	0,2%	0,3%	0,1%	0,1%	0,2%	0,0%	0,5%	0,3%	0,8%	0,2%	0,0%	0,4%	0,2%	0,2%	0,3%	0,1%	0,2%
Delitos de leyes especiales:	1,1%	1,5%	0,3%	0,6%	1,6%	1,7%	1,5%	2,4%	0,9%	0,9%	1,1%	0,4%	0,2%	0,4%	2,7%	2,7%	2,1%	1,5%	1,5%
Delitos contra la fe pública	0,2%	0,6%	0,5%	0,3%	0,5%	0,3%	0,8%	0,1%	0,3%	0,3%	0,8%	0,4%	0,6%	0,2%	0,9%	0,7%	0,3%	0,5%	0,4%
Cuasidelitos	0,4%	0,3%	0,3%	0,8%	0,5%	0,6%	0,5%	0,6%	0,4%	0,3%	0,5%	1,2%	0,2%	0,4%	0,3%	0,7%	1,3%	0,4%	0,5%
Otros delitos	2,2%	2,7%	2,7%	2,4%	4,2%	4,1%	3,4%	3,1%	5,3%	3,1%	6,7%	4,9%	4,7%	1,0%	3,1%	3,5%	3,8%	6,4%	3,7%
TOTAL	100%	100%	100%	100%	100%	100%	100%	100%	100%	100%	100%	100%	100%	100%	100%	100%	100%	100%	100%

Fuente: Información obtenida de SAF.

**Tabla N°32: Sentencias aplicadas por procedimiento y región
Periodo: INICIO REFORMA - 31 DICIEMBRE 2008**

PROCEDIMIENTO	SENTENCIA	I	II	III	IV	V	VI	VII	VIII	IX	X	XI	XII	XIV	XV	RM CN	RM OR	RM OCC	RM SUR	Total Nacional
SIMPLIFICADOS (FALTAS)	Condenatoria	253	979	463	1.498	2.412	1.789	2.664	1.718	2.264	1.167	325	556	396	687	2.469	1.013	2.810	2.072	25.535
	Absolutoria	5	39	33	70	146	24	56	71	77	24	15	20	13	9	63	109	30	72	876
	TOTAL	258	1.018	496	1.568	2.558	1.813	2.720	1.789	2.341	1.191	340	576	409	696	2.532	1.122	2.840	2.144	26.411
SIMPLIFICADOS (SIMPLES DELITOS)	Condenatoria	7.773	13.050	5.617	13.101	23.938	13.743	14.558	17.769	13.310	9.728	2.187	3.650	4.231	5.986	18.445	18.030	14.069	12.995	212.180
	Absolutoria	55	170	135	265	611	220	182	329	280	132	66	86	52	44	216	273	142	118	3.376
	TOTAL	7.828	13.220	5.752	13.366	24.549	13.963	14.740	18.098	13.590	9.860	2.253	3.736	4.283	6.030	18.661	18.303	14.211	13.113	215.556
MONITORIOS	Condenatoria	6.861	22.480	9.124	11.560	25.034	9.654	19.328	18.357	19.251	11.576	1.348	1.559	2.272	3.458	31.693	18.343	11.003	32.490	255.391
	Absolutoria	1	4	0	2	0	5	2	0	1	0	0	2	0	0	1	3	1	0	22
	TOTAL	6.862	22.484	9.124	11.562	25.034	9.659	19.330	18.357	19.252	11.576	1.348	1.561	2.272	3.458	31.694	18.346	11.004	32.490	255.413
ABREVIADOS	Condenatoria	2.362	3.161	3.841	5.274	12.600	7.588	7.080	6.661	10.397	3.712	768	1.084	2.511	2.185	9.908	7.661	6.295	8.979	102.067
	Absolutoria	6	35	36	75	197	55	47	57	76	83	26	16	23	9	30	41	18	37	867
	TOTAL	2.368	3.196	3.877	5.349	12.797	7.643	7.127	6.718	10.473	3.795	794	1.100	2.534	2.194	9.938	7.702	6.313	9.016	102.934
TOTAL	Condenatoria	17.249	39.670	19.045	31.433	63.984	32.774	43.630	44.505	45.222	26.183	4.628	6.849	9.410	12.316	62.515	45.047	34.177	56.536	595.173
	Absolutoria	67	248	204	412	954	304	287	457	434	239	107	124	88	62	310	426	191	227	5.141
	TOTAL	17.316	39.918	19.249	31.845	64.938	33.078	43.917	44.962	45.656	26.422	4.735	6.973	9.498	12.378	62.825	45.473	34.368	56.763	600.314

**Tabla N°32.1: Porcentaje de sentencias aplicadas por procedimiento y región
Periodo: INICIO REFORMA - 31 DICIEMBRE 2008**

PROCEDIMIENTO	SENTENCIA	I	II	III	IV	V	VI	VII	VIII	IX	X	XI	XII	XIV	XV	RM CN	RM OR	RM OCC	RM SUR	Total Nacional
SIMPLIFICADOS (FALTAS)	Condenatoria	98,1%	96,2%	93,3%	96%	94,3%	98,7%	97,9%	96,0%	96,7%	98,0%	95,6%	96,5%	96,8%	98,7%	97,5%	90,3%	98,9%	96,6%	96,7%
	Absolutoria	1,9%	3,8%	6,7%	4,5%	5,7%	1,3%	2,1%	4,0%	3,3%	2,0%	4,4%	3,5%	3,2%	1,3%	2,5%	9,7%	1,1%	3,4%	3,3%
	TOTAL	100%	100%	100%	100%	100%	100%	100%	100%	100%	100%	100%	100%	100%	100%	100%	100%	100%	100%	100%
SIMPLIFICADOS (SIMPLES DELITOS)	Condenatoria	99,3%	98,7%	97,7%	98%	98%	98,4%	98,8%	98,2%	97,9%	98,7%	97,1%	97,7%	98,8%	99,3%	98,8%	98,5%	99,0%	99,1%	98,4%
	Absolutoria	0,7%	1,3%	2,3%	2,0%	2,5%	1,6%	1,2%	1,8%	2,1%	1,3%	2,9%	2,3%	1,2%	0,7%	1,2%	1,5%	1,0%	0,9%	1,6%
	TOTAL	100%	100%	100%	100%	100%	100%	100%	100%	100%	100%	100%	100%	100%	100%	100%	100%	100%	100%	100%
MONITORIOS	Condenatoria	100,0%	100,0%	100,0%	100%	100%	99,9%	100,0%	100,0%	100,0%	100,0%	100,0%	99,9%	100,0%	100,0%	100,0%	100,0%	100,0%	100,0%	100,0%
	Absolutoria	0,0%	0,0%	0,0%	0,0%	0,0%	0,1%	0,0%	0,0%	0,0%	0,0%	0,0%	0,1%	0,0%	0,0%	0,0%	0,0%	0,0%	0,0%	0,0%
	TOTAL	100%	100%	100%	100%	100%	100%	100%	100%	100%	100%	100%	100%	100%	100%	100%	100%	100%	100%	100%
ABREVIADOS	Condenatoria	99,7%	98,9%	99,1%	99%	98%	99,3%	99,3%	99,2%	99,3%	97,8%	96,7%	98,5%	99,1%	99,6%	99,7%	99,5%	99,7%	99,6%	99,2%
	Absolutoria	0,3%	1,1%	0,9%	1,4%	1,5%	0,7%	0,7%	0,8%	0,7%	2,2%	3,3%	1,5%	0,9%	0,4%	0,3%	0,5%	0,3%	0,4%	0,8%
	TOTAL	100%	100%	100%	100%	100%	100%	100%	100%	100%	100%	100%	100%	100%	100%	100%	100%	100%	100%	100%

Fuente: Información obtenida de SAF.

Tabla N°33: Audiencias de formalización por región y año.
Periodo: INICIO REFORMA - 31 DICIEMBRE 2008

REGIÓN	2000-2004	2005	2006	2007	2008	TOTAL
I	2.048	743	930	760	972	5.453
II	9.282	3.568	3.874	3.231	6.377	26.332
III	3.701	1.063	756	748	977	7.245
IV	5.327	1.580	1.897	2.479	3.463	14.746
V	7.848	9.908	12.203	12.556	15.340	57.855
VI	3.283	3.258	3.296	4.229	4.527	18.593
VII	11.792	6.255	6.217	6.710	7.236	38.210
VIII	3.719	4.837	6.733	8.582	8.587	32.458
IX	10.601	3.213	4.737	5.714	5.501	29.766
X	2.790	2.620	3.973	4.417	5.097	18.897
XI	949	528	767	832	1.012	4.088
XII	802	642	803	1.021	1.064	4.332
XIV	1.091	946	1.492	1.826	2.350	7.705
XV	1.996	583	995	806	978	5.358
RM CENTRO NORTE	0	1.171	2.483	4.222	5.494	13.370
RM ORIENTE	0	1.921	3.829	4.452	5.324	15.526
RM OCCIDENTE	0	1.399	3.837	3.766	5.277	14.279
RM SUR	0	1.145	2.881	3.516	3.626	11.168
TOTAL NACIONAL	65.229	45.380	61.703	69.867	83.202	325.381

Tabla N°34: Audiencias de control de detención realizadas por región y año.
Periodo: INICIO REFORMA - 31 DICIEMBRE 2008

REGIÓN	2000 - 2004	2005	2006	2007	2008	TOTAL
I	2.300	1.688	2.069	2.246	3.191	11.494
II	7.553	3.932	4.761	7.654	7.692	31.592
III	2.248	1.378	1.777	2.528	3.141	11.072
IV	3.378	2.042	2.673	3.882	6.509	18.484
V	6.928	7.003	9.572	12.217	15.651	51.371
VI	3.402	3.394	4.099	6.114	9.584	26.593
VII	6.432	3.775	4.821	7.191	8.133	30.352
VIII	4.098	4.614	5.469	8.890	12.994	36.065
IX	10.681	3.653	5.193	7.121	9.023	35.671
X	2.157	2.358	2.421	4.092	7.792	18.820
XI	472	225	370	651	929	2.647
XII	310	211	442	754	1.346	3.063
XIV	810	1.016	1.376	1.971	3.037	8.210
XV	1.706	1.552	1.839	2.421	2.982	10.500
RM CENTRO NORTE	0	3.913	10.530	15.506	22.421	52.370
RM ORIENTE	0	3.905	8.813	14.108	16.580	43.406
RM OCCIDENTE	1	2.924	6.716	11.106	15.375	36.122
RM SUR	0	3.918	10.493	16.222	21.078	51.711
TOTAL NACIONAL	52.476	51.501	83.434	124.674	167.458	479.543

Tabla N°35: Imputados formalizados por región y año. ⁽¹⁾
Periodo: INICIO REFORMA - 31 DICIEMBRE 2008

REGIÓN	2000 - 2004	2005	2006	2007	2008	TOTAL
I	2.600	1.826	2.645	2.461	3.377	12.909
II	11.329	5.456	6.101	8.085	8.589	39.560
III	4.410	2.013	1.903	2.273	2.986	13.585
IV	6.637	2.283	3.192	4.105	6.862	23.079
V	8.584	11.275	14.452	16.502	20.655	71.468
VI	3.778	5.416	6.682	9.740	12.785	38.401
VII	13.445	7.600	9.219	11.732	13.256	55.252
VIII	6.290	8.596	11.783	16.186	19.272	62.127
IX	13.532	4.976	7.033	8.966	9.542	44.049
X	3.114	3.841	6.163	8.039	10.627	31.784
XI	1.145	764	1.104	1.314	1.738	6.065
XII	922	826	1.065	1.536	1.918	6.267
XIV	1.242	1.712	2.832	3.857	5.236	14.879
XV	2.465	1.882	2.601	2.835	3.400	13.183
RM CENTRO NORTE	0	4.280	11.442	17.890	21.917	55.529
RM ORIENTE	0	3.909	11.213	16.046	18.189	49.357
RM OCCIDENTE	0	3.355	8.957	11.831	17.684	41.827
RM SUR	0	3.814	12.824	17.771	20.407	54.816
TOTAL NACIONAL	79.493	73.824	121.211	161.169	198.440	634.137

Fuente: Información obtenida de SAF

(1) : Los imputados formalizados corresponden a todos aquellos que fueron formalizados en audiencia de formalización y/o control de deten

Tabla N°36: Audiencias realizadas e imputados formalizados por región
Periodo: INICIO REFORMA - 31 DICIEMBRE 2008

REGIÓN	AUDIENCIAS DE FORMALIZACIÓN	AUDIENCIA DE CONTROL DE DETENCIÓN	IMPUTADOS FORMALIZADOS ⁽¹⁾
I	5.453	11.494	12.909
II	26.332	31.592	39.560
III	7.245	11.072	13.585
IV	14.746	18.484	23.079
V	57.855	51.371	71.468
VI	18.593	26.593	38.401
VII	38.210	30.352	55.252
VIII	32.458	36.065	62.127
IX	29.766	35.671	44.049
X	18.897	18.820	31.784
XI	4.088	2.647	6.065
XII	4.332	3.063	6.267
XIV	7.705	8.210	14.879
XV	5.358	10.500	13.183
RM CENTRO NORTE	13.370	52.370	55.529
RM ORIENTE	15.526	43.406	49.357
RM OCCIDENTE	14.279	36.122	41.827
RM SUR	11.168	51.711	54.816
TOTAL NACIONAL	325.381	479.543	634.137

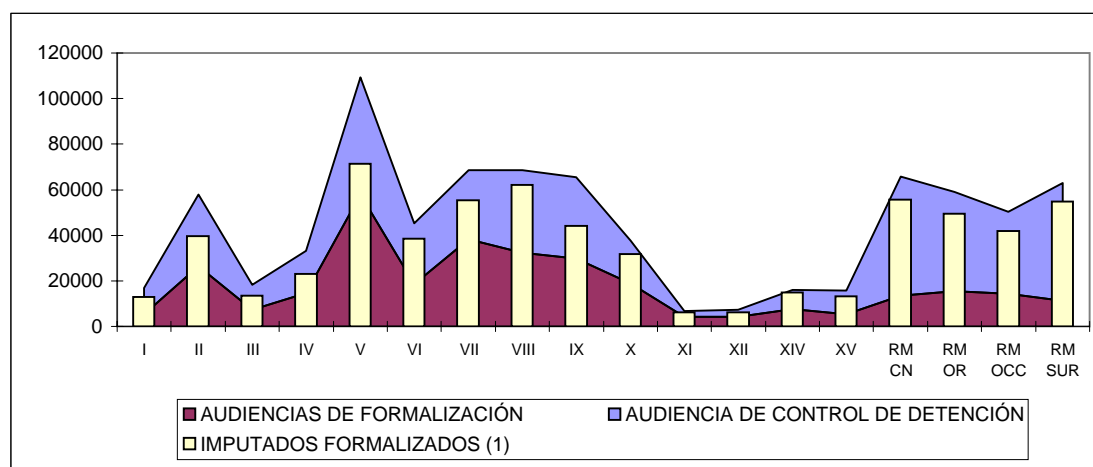

Fuente: Información obtenida de SAF.

(1): Los imputados formalizados corresponden a todos aquellos que fueron formalizados en audiencia de formalización y/o control de detención.

Tabla N°37: Medidas cautelares (art. 155) y prisiones preventivas otorgadas por región y año.
Periodo: INICIO REFORMA - 31 DICIEMBRE 2008

REGIÓN	2000 - 2004		2005		2006		2007		2008		TOTAL	
	M.CAUT.	P.PREV.	M.CAUT.	P.PREV.	M.CAUT.	P.PREV.	M.CAUT.	P.PREV.	M.CAUT.	P.PREV.	M.CAUT.	P.PREV.
I	1.780	141	1.801	599	1.999	600	2.036	712	2.234	837	9.850	2.889
II	14.167	145	4.296	573	4.254	693	4.623	889	5.317	1.021	32.657	3.321
III	8.726	75	3.031	436	2.809	383	2.951	415	3.284	525	20.801	1.834
IV	8.076	64	3.071	661	3.668	616	3.749	545	4.441	640	23.005	2.526
V	8.492	259	9.633	1.961	10.926	2.132	11.138	2.101	12.411	2.362	52.600	8.815
VI	3.412	117	4.020	889	4.664	1.065	5.618	1.241	6.729	1.459	24.443	4.771
VII	15.871	173	6.585	1.035	7.354	1.157	7.590	1.107	8.040	1.174	45.440	4.646
VIII	5.685	1.061	8.072	1.720	9.687	1.667	10.295	1.667	12.117	1.931	45.856	8.046
IX	21.584	196	9.366	1.227	10.595	1.478	13.262	1.731	13.043	1.578	67.850	6.210
X	4.129	82	4.017	578	4.690	611	5.778	792	4.943	736	23.557	2.799
XI	1.249	56	652	94	760	155	818	162	943	178	4.422	645
XII	1.056	14	788	91	918	109	1.155	130	1.377	129	5.294	473
XIV	1.648	42	2.392	301	3.013	441	4.114	422	4.813	396	15.980	1.602
XV	2.438	126	2.328	599	2.643	532	2.279	578	2.127	518	11.815	2.353
RM CENTRO NORTE	0	0	4.244	785	9.727	1.766	12.590	2.043	10.954	2.271	37.515	6.865
RM ORIENTE	0	0	3.564	573	7.751	1.241	8.576	1.400	7.851	1.574	27.742	4.788
RM OCCIDENTE	0	0	3.014	626	6.692	1.229	7.067	1.406	8.063	1.650	24.836	4.911
RM SUR	0	0	4.402	1.210	13.329	2.503	15.993	3.050	13.749	2.962	47.473	9.725
TOTAL NACIONAL	98.313	2.551	75.276	13.958	105.479	18.378	119.632	20.391	122.436	21.941	521.136	77.219

Fuente: Información obtenida de SAF.



TERCERA PARTE

INFORMACIÓN POR FISCALÍA LOCAL

PERIODO:

INICIO REFORMA - 31 DICIEMBRE 2008

Tabla N°38: Casos ingresados y terminados por fiscalía local y año

Tabla N°38.1: Casos ingresados y terminados por año y fiscalía local
Período: INICIO REFORMA - 31 DICIEMBRE 2008

REGIÓN	FISCALÍA	2000		2005		2006		2007		2008		TOTAL	
		INGRESO	TÉRMINO	INGRESO	TÉRMINO	INGRESO	TÉRMINO	INGRESO	TÉRMINO	INGRESO	TÉRMINO	INGRESO	TÉRMINO
I	IQUIQUE	33.103	29.255	13.296	12.629	14.343	14.598	16.114	15.410	16.899	18.975	93.755	90.867
	POZO ALMONTE	3.864	3.283	1.996	1.878	2.215	1.971	2.308	2.182	2.330	2.967	12.713	12.281
	ALTO HOSPIICIO	1.047	423	4.239	3.461	4.415	4.160	5.153	5.124	6.696	7.237	21.550	20.405
	TOTAL	38.014	32.961	19.531	17.968	20.973	20.729	23.575	22.716	25.925	29.179	128.018	123.553
II	ANTOFAGASTA	54.786	49.192	19.069	17.787	18.501	17.964	21.590	22.110	26.467	28.571	140.413	135.624
	CALAMA	29.806	27.051	11.917	10.917	12.877	10.258	12.801	14.896	15.404	16.322	82.805	79.444
	TOCOPILLA	4.242	3.876	1.529	1.369	1.421	1.373	1.432	1.436	1.939	2.231	10.563	10.285
	MARÍA ELENA	1.013	919	305	272	299	305	235	283	355	368	2.207	2.147
	TALTAL	2.929	2.722	764	760	867	761	832	790	1.080	1.222	6.472	6.255
	TOTAL	92.776	83.760	33.584	31.105	33.965	30.661	36.890	39.515	45.245	48.714	242.460	233.755
III	COPIAPÓ	31.106	28.152	9.738	9.439	10.895	10.726	11.475	11.436	12.732	13.330	75.946	73.083
	VALLENAR	6.554	5.769	2.257	2.254	2.149	2.062	2.500	2.527	3.113	3.338	16.573	15.950
	FREIRINA	1.869	1.740	579	468	636	616	764	775	1.099	1.185	4.947	4.784
	DIEGO DE ALMAGRO	2.681	2.419	876	831	888	821	1.092	1.099	1.288	1.335	6.825	6.505
	CHAÑARAL	3.137	2.798	885	849	827	806	1.158	1.031	1.379	1.566	7.386	7.050
	CALDERA	4.068	3.727	1.368	1.283	1.307	1.210	1.441	1.480	1.487	1.566	9.671	9.266
	TOTAL	49.415	44.605	15.703	15.124	16.702	16.241	18.430	18.348	21.098	22.320	121.348	116.638
IV	LA SERENA	40.310	34.900	11.786	11.060	11.601	11.790	13.512	12.430	14.816	18.160	92.025	88.340
	COQUIMBO	38.793	35.819	10.466	9.105	11.743	11.019	13.052	10.770	14.400	18.455	88.454	85.168
	OVALLE	19.655	17.539	5.294	4.986	5.595	5.408	6.431	6.850	6.820	7.567	43.795	42.350
	ANDACOLLO	1.669	1.572	414	415	485	455	540	479	594	675	3.702	3.596
	VIÑUELA	4.000	3.566	1.350	1.340	1.420	1.297	1.412	1.364	1.687	2.053	9.869	9.620
	ILLAPEL	8.761	8.230	2.382	2.415	2.257	2.061	2.448	2.240	2.765	3.199	18.613	18.145
	LOS VILLOS	6.035	5.680	1.627	1.559	1.650	1.537	1.992	1.702	2.089	2.574	13.393	13.052
	COMBARBALÁ	1.829	1.639	423	471	475	500	524	524	517	600	3.768	3.734
	TOTAL	121.052	108.945	33.742	31.351	35.226	34.067	39.911	36.359	43.688	53.283	273.619	264.005
V	VALPARAÍSO	19.369	15.829	21.682	18.086	21.905	22.169	24.727	23.076	27.424	29.205	115.107	108.365
	VIÑA DEL MAR	22.090	18.374	23.304	18.249	22.560	23.234	25.483	25.145	26.899	28.264	120.336	113.266
	SAN ANTONIO	8.927	6.915	10.508	9.873	11.848	11.374	12.986	12.768	14.528	15.155	58.797	56.085
	SAN FELIPE	7.671	5.841	8.640	6.701	8.551	8.973	10.451	9.484	11.560	12.715	46.873	43.714
	QUILPÚ	6.437	5.336	6.831	6.608	6.678	5.929	7.602	7.384	8.894	9.577	36.442	34.834
	LOS ANDES	7.328	5.247	6.048	6.409	6.750	6.197	7.516	6.826	8.240	9.420	35.882	34.099
	VILLA ALEMANA	5.396	3.998	5.229	4.842	5.009	5.038	5.650	5.563	6.445	6.030	27.729	25.471
	QUILLOTA	3.363	2.796	3.009	2.579	3.497	3.263	3.765	3.595	4.424	4.662	18.058	16.895
	LA CALERA	4.196	3.237	4.230	3.930	3.965	3.632	4.133	4.336	4.655	4.954	21.179	20.089
	LA LIGUA	3.205	2.580	3.771	3.471	4.277	3.969	4.608	4.165	5.560	6.030	21.421	20.215
	LIMACHE	2.389	1.848	2.319	2.183	2.409	2.248	2.591	2.556	3.030	3.289	12.738	12.124
	QUINTERO	2.059	1.682	2.123	2.032	2.481	2.320	3.539	3.346	4.488	4.659	14.690	14.039
	ISLA DE PASCUA	532	466	540	484	626	499	708	684	819	937	3.225	3.070
	CASABLANCA	1.267	894	1.274	1.201	1.304	1.217	1.462	1.455	1.974	2.066	7.281	6.833
	TOTAL	94.229	75.043	99.508	86.648	101.860	100.062	115.221	110.383	128.940	136.963	539.758	509.099
VI	RANCAGUA	16.563	13.894	17.643	16.278	20.828	18.140	24.356	26.001	27.964	27.833	107.354	102.146
	SAN FERNANDO	4.909	3.927	5.648	5.303	6.862	6.407	8.211	8.144	9.869	9.932	35.499	33.713
	RENGO	3.657	3.009	4.214	4.007	4.289	3.998	5.183	5.208	6.381	6.742	23.724	22.964
	SANTA CRUZ	3.417	2.868	3.891	3.602	4.649	4.238	5.442	5.443	5.732	6.008	23.131	22.159
	SAN VICENTE	3.795	3.198	3.879	3.627	4.619	4.463	5.077	4.815	6.131	6.634	23.501	22.737
	GRANEROS	2.810	2.360	2.915	2.714	3.074	3.008	3.553	3.474	3.712	3.875	15.924	15.431
	PICHILEMU	1.495	1.322	1.559	1.426	1.467	1.453	1.717	1.557	1.900	2.119	8.138	7.877
TOTAL	36.646	30.578	39.749	36.957	45.788	41.707	53.539	54.642	61.549	63.143	237.271	227.027	
VII	TALCA	57.348	52.953	19.885	18.160	19.872	16.442	21.275	21.006	21.596	24.706	139.976	133.267
	CURICÓ	29.642	26.748	9.458	8.728	9.620	8.803	11.048	9.511	13.358	16.545	73.126	70.335
	LINARES	23.271	20.161	8.421	7.585	9.313	8.932	9.923	9.987	11.681	12.838	62.609	59.503
	CONSTITUCIÓN	8.270	7.418	2.864	2.687	2.975	2.680	2.837	2.812	3.329	3.603	20.275	19.200
	CAUQUENES	8.820	7.941	2.692	2.320	2.855	3.000	3.090	2.909	3.571	3.972	21.028	20.142
	MOLINA	6.338	5.806	2.086	1.840	2.094	2.181	2.994	2.797	3.008	3.340	16.520	15.964
	SAN JAVIER	9.449	8.641	3.061	2.812	3.034	2.786	3.175	2.999	3.729	4.350	22.448	21.588
	PARRAL	8.130	7.446	2.875	2.750	3.077	2.780	3.150	2.820	3.662	4.064	20.894	19.860
	LICANTÉN	4.252	4.029	1.518	1.404	1.699	1.492	1.725	1.638	2.188	2.447	11.382	11.010
	TOTAL	155.520	141.143	52.860	48.286	54.539	49.096	59.217	56.479	66.122	75.865	388.258	370.869

Tabla N°38.2: Casos ingresados y terminados por año y fiscalía local
Periodo: INICIO REFORMA - 31 DICIEMBRE 2008

REGIÓN	FISCALÍA	2000		2004		2005		2006		2007		2008		TOTAL	
		INGRESO	TÉRMINO	INGRESO	TÉRMINO	INGRESO	TÉRMINO	INGRESO	TÉRMINO	INGRESO	TÉRMINO	INGRESO	TÉRMINO	INGRESO	TÉRMINO
VIII	CONCEPCIÓN	28.354	21.530	32.009	25.909	34.774	35.937	39.459	38.918	42.554	45.276	177.150	167.570		
	LOS ANGELES	13.717	11.608	14.288	12.727	15.701	14.293	18.397	17.707	20.675	21.890	82.778	78.225		
	TALCAHUANO	9.280	7.280	9.473	7.643	9.366	8.707	12.256	12.280	13.037	13.579	53.412	49.489		
	CHILLÁN	11.304	8.889	11.826	10.263	12.955	11.221	15.570	15.752	16.566	17.364	68.221	63.489		
	CORONEL	6.139	4.941	7.285	6.528	7.176	6.324	8.555	8.386	9.983	10.561	39.138	36.740		
	CAÑETE	2.723	2.161	2.544	2.282	2.492	2.333	3.005	2.919	3.176	3.584	13.940	13.279		
	YUMBEL	2.823	2.172	3.182	3.019	3.314	3.204	3.681	3.678	4.860	5.064	17.860	17.137		
	SAN CARLOS	1.633	1.208	2.092	1.751	2.098	2.061	2.436	2.296	2.780	3.085	11.039	10.401		
	QUIRIHUE	1.789	1.418	2.048	1.852	2.154	1.900	2.574	2.560	2.598	2.901	11.163	10.631		
	ARAUCO	2.848	2.235	2.997	2.575	3.270	3.066	3.643	3.805	4.148	4.286	16.906	15.967		
	YUNGAY	1.930	1.513	1.924	1.608	2.146	1.905	2.164	2.309	2.765	2.918	10.929	10.253		
	BULNES	1.747	1.324	1.702	1.625	1.916	1.659	2.170	2.073	2.171	2.429	9.706	9.110		
	LEBU	1.931	1.479	1.743	1.703	1.973	1.796	2.064	2.107	2.789	2.925	10.500	10.010		
TOMÉ	2.358	1.864	2.005	1.785	2.749	2.466	3.401	3.421	3.743	4.200	14.256	13.736			
TOTAL	88.576	69.622	95.118	81.270	102.084	96.872	119.375	118.211	131.845	140.062	536.998	506.037			
IX	TEMUCO	71.188	65.332	19.119	16.981	22.189	20.435	25.576	25.202	27.746	32.443	165.818	160.393		
	ANGOL	15.263	14.268	3.954	4.048	4.062	3.713	3.920	3.851	4.177	4.789	31.376	30.669		
	VICTORIA	9.124	8.542	1.950	1.913	2.072	2.030	2.232	2.088	2.375	2.860	17.753	17.433		
	PITRUFQUÉN	11.789	11.052	2.686	2.148	3.199	3.431	2.616	2.728	3.108	3.384	23.398	22.743		
	LONCOCHE	4.768	4.388	979	875	1.111	1.151	1.060	1.157	1.280	1.465	9.198	9.036		
	VILLARRICA	18.561	17.649	5.078	4.723	6.268	5.972	6.968	6.878	7.610	8.203	44.485	43.425		
	COLLIPULLI	7.510	6.894	1.616	1.645	1.815	1.595	2.020	2.034	2.402	2.703	15.363	14.871		
	PURÉN	5.190	4.704	1.263	1.277	1.345	1.365	1.213	1.235	1.380	1.550	10.391	10.131		
	TRAIGUÉN	8.528	7.892	1.822	1.497	1.846	2.179	2.035	1.963	2.280	2.497	16.511	16.028		
	CURACAUTÍN	4.668	4.278	1.203	1.200	1.108	1.139	1.140	1.190	1.230	1.364	9.349	9.171		
	CARAHUE	8.020	7.417	2.098	1.937	2.100	2.056	2.200	2.081	2.435	2.788	16.853	16.279		
	NVA. IMPERIAL	8.396	7.852	2.044	1.907	2.693	2.509	2.604	2.580	3.075	3.485	18.812	18.333		
	LAUTARO	9.472	8.733	2.057	1.944	1.981	1.979	2.139	2.206	2.498	2.853	18.147	17.715		
	TOTAL	182.477	169.001	45.869	42.095	51.789	49.554	55.723	55.193	61.596	70.384	397.454	386.227		
X	PUERTO MONTT	11.668	8.653	11.827	10.559	13.352	12.593	15.911	15.393	19.233	22.678	71.991	69.876		
	OSORNO	10.729	8.645	12.225	10.581	9.535	9.236	10.546	10.146	11.994	14.689	55.029	53.297		
	PUERTO VARAS	3.106	2.424	3.632	3.207	4.428	4.328	5.018	5.184	6.188	6.377	22.372	21.520		
	CASTRO	3.287	2.396	4.208	4.004	5.116	5.000	5.161	4.803	5.655	6.363	23.427	22.566		
	ANCUD	2.192	1.553	2.437	2.326	2.867	2.866	2.704	2.640	2.843	3.268	13.043	12.653		
	CALBUCO	1.251	866	1.735	1.539	1.753	1.541	2.135	2.292	2.099	2.462	8.973	8.700		
	QUINCHAO	509	378	468	480	523	515	518	509	683	760	2.701	2.642		
	QUELLÓN	1.436	1.108	1.648	1.595	1.768	1.587	2.047	2.035	1.979	2.269	8.878	8.594		
	CHAITÉN	504	396	399	405	423	397	460	448	371	419	2.157	2.065		
	MAULLÍN	714	203	1.214	1.309	1.423	1.437	1.634	1.391	1.775	2.142	6.760	6.482		
	RÍO NEGRO	98	1	587	4	2.067	2.166	2.318	2.199	2.647	3.112	7.717	7.482		
	HUALAIHUÉ	1	0	2	2	10	0	51	13	330	319	394	334		
TOTAL	35.495	26.623	40.382	36.011	43.265	41.666	48.503	47.053	55.797	64.858	223.442	216.211			
XI	COYHAIQUE	5.043	3.832	2.793	3.019	3.105	2.997	3.848	3.778	4.814	5.089	19.603	18.715		
	PUERTO AYSÉN	2.435	2.004	1.723	1.559	1.596	1.554	1.647	1.656	1.943	2.299	9.344	9.072		
	PUERTO CISNES	687	585	426	406	446	412	517	515	730	782	2.806	2.700		
	CHILE CHICO	550	455	196	216	235	218	281	277	424	456	1.686	1.622		
	COCHRANE	483	430	271	241	324	314	297	296	288	343	1.663	1.624		
	TOTAL	9.198	7.306	5.409	5.441	5.706	5.495	6.590	6.522	8.199	8.969	35.102	33.733		
XII	PUNTA ARENAS	13.564	11.846	7.396	7.164	7.914	7.405	8.778	8.744	9.701	10.809	47.353	45.968		
	PUERTO NATALES	1.790	1.580	1.015	1.034	1.171	1.093	1.248	1.225	1.437	1.618	6.661	6.550		
	TOTAL	15.354	13.426	8.411	8.198	9.085	8.498	10.026	9.969	11.138	12.427	54.014	52.518		
XIV	VALDIVIA	9.801	7.745	10.796	8.803	11.034	10.560	12.584	11.863	12.707	15.617	56.922	54.588		
	LOS LAGOS	2.590	1.934	2.892	2.814	3.351	3.134	3.677	3.283	4.042	4.832	16.552	15.997		
	LA UNIÓN	1.748	1.343	2.012	1.964	2.317	2.302	2.226	2.191	2.369	2.617	10.672	10.417		
	RÍO BUENO	1.520	1.094	1.513	1.444	1.580	1.566	1.665	1.603	2.023	2.156	8.301	7.863		
	SAN JOSÉ DE LA MARIQUINA	1.403	1.087	1.287	1.073	1.393	1.411	1.568	1.478	1.799	2.064	7.450	7.113		
	PANGUIPULLI	1.710	1.315	1.521	1.349	1.871	1.871	1.823	1.817	1.955	2.303	8.880	8.655		
TOTAL	18.772	14.518	20.021	17.447	21.546	20.844	23.543	22.235	24.895	29.589	108.777	104.633			
XV	ARICA	23.676	20.136	12.872	10.747	14.788	14.760	14.585	14.751	17.258	19.140	83.179	79.534		
	TOTAL	23.676	20.136	12.872	10.747	14.788	14.760	14.585	14.751	17.258	19.140	83.179	79.534		

Tabla N°38.3: Casos ingresados y terminados por año y fiscalía local
Período: INICIO REFORMA - 31 DICIEMBRE 2008

REGIÓN	FISCALÍA	2000 2004		2005		2006		2007		2008		TOTAL	
		INGRESO	TÉRMINO	INGRESO	TÉRMINO	INGRESO	TÉRMINO	INGRESO	TÉRMINO	INGRESO	TÉRMINO	INGRESO	TÉRMINO
RM CENTRO NORTE	SEXUALES Y VIOLENTOS	0	0	3.329	2.167	5.599	4.828	7.206	6.670	6.478	6.798	22.612	20.463
	TRAFICO DE DROGAS	0	0	1.077	545	4.700	4.069	7.384	6.229	10.699	10.765	23.860	21.608
	TERRITORIAL A	0	0	5.075	3.199	9.230	8.114	12.617	9.449	44.666	41.232	71.588	61.994
	TERRITORIAL B	0	0	20.825	14.077	46.785	42.605	54.001	52.837	38.097	44.099	159.708	153.618
	TERRITORIAL C	0	0	18.324	15.012	35.714	33.528	39.866	37.087	41.950	41.605	135.854	127.232
	ECONOMICOS Y FUNCIONARIOS	0	0	3.273	1.326	11.020	5.720	7.875	10.639	6.803	6.922	28.971	24.607
	RPA	0	0	0	0	0	0	2.458	2.294	0	160	2.458	2.454
	COLINA	0	0	4.379	3.246	8.966	8.254	10.964	9.821	13.082	13.205	37.391	34.526
	TOTAL	0	0	56.282	39.572	122.014	107.118	142.371	135.026	161.775	164.786	482.442	446.502
RM ORIENTE	LAS CONDES	0	0	14.585	7.545	25.728	25.765	26.908	26.572	35.317	35.393	102.538	95.275
	ÑUÑO A	0	0	17.941	10.804	33.008	28.615	36.407	37.149	30.851	34.756	118.207	111.324
	LA FLORIDA	0	0	13.957	8.934	36.078	30.917	40.447	40.837	38.114	41.017	128.596	121.705
	C.O.C.	0	0	7.285	5.420	5.255	5.845	12.267	9.308	19.555	21.107	44.362	41.680
	TOTAL	0	0	53.768	32.703	100.069	91.142	116.029	113.866	123.837	132.273	393.703	369.984
RM OCCIDENTE	PUDAHUEL	0	0	4.946	2.812	10.666	10.404	12.822	12.117	15.324	15.294	43.758	40.627
	MAIPU	0	0	13.660	9.051	25.835	25.206	31.966	31.752	35.591	35.775	107.052	101.784
	SAN BERNARDO	0	0	10.558	7.199	20.836	21.745	26.445	25.966	32.997	31.514	90.836	86.424
	TALAGANTE	0	0	6.236	3.850	12.040	12.319	14.915	14.333	15.826	16.394	49.017	46.896
	MELIPILLA	0	0	2.903	1.943	5.665	5.298	6.251	5.925	7.153	7.922	21.972	21.088
	CURACAVI	0	0	827	536	1.921	1.783	2.090	2.059	2.379	2.552	7.217	6.930
	TOTAL	0	0	39.130	25.391	76.963	76.755	94.489	92.152	109.270	109.451	319.852	303.749
RM SUR	PUENTE ALTO	0	0	9.983	3.903	23.773	23.417	28.332	24.737	31.835	34.079	93.923	86.136
	DELITOS GENERALES ANTINARCOTICOS Y	0	0	7.536	4.016	15.269	14.265	36.112	27.647	45.763	49.301	104.680	95.229
	CRIMEN ORGANIZADO / EC. Y FU.	0	0	3.318	1.901	11.175	9.712	6.274	5.678	8.482	8.414	29.249	25.705
	ROBOS CON FUERZA	0	0	10.039	3.197	19.978	23.066	21.540	18.929	20.479	24.411	72.036	69.603
	DELITOS VIOLENTOS Y SEXUALES	0	0	7.783	2.337	17.896	16.820	8.379	10.861	9.061	11.721	43.119	41.739
TOTAL	0	0	38.659	15.354	88.091	87.280	100.637	87.852	115.620	127.926	343.007	318.412	

Tabla N°39: Delitos ingresados por fiscalía local, categoría de delito y año

Tabla N°39.1: Delitos ingresados por fiscalía local, categoría de delito y año
Periodo: INICIO REFORMA - 31 DICIEMBRE 2008

REGIÓN	FISCALÍA	CATEGORÍA DE DELITO	2000-2004	2005	2006	2007	2008	TOTAL
I	IQUIQUE	Robos	2.536	1.290	1.072	1.388	1.632	7.918
		Robos no violentos	9.513	2.332	2.321	2.690	2.636	19.492
		Hurtos	3.979	1.982	1.908	2.133	2.108	12.110
		Otros delitos contra la propiedad	1.836	796	713	958	903	5.206
		Lesiones	3.426	1.351	1.839	2.177	2.248	11.041
		Homicidios	42	14	11	10	21	98
		Delitos sexuales	355	165	185	193	220	1.118
		Contra la lib. e intimidad de las pers.	2.427	1.044	1.537	1.848	2.159	9.015
		Faltas	1.895	1.088	1.228	1.326	1.388	6.925
		Delitos ley de tránsito	724	561	612	527	469	2.893
		Delitos ley de drogas	1.271	301	231	314	377	2.494
		Delitos económicos	1.676	619	728	667	735	4.425
		Delitos funcionarios	54	8	26	16	34	138
		Delitos de leyes especiales	979	611	944	541	566	3.641
		Delitos contra la fe pública	304	192	146	147	56	845
		Cuasidelitos	476	198	191	292	260	1.417
		Otros delitos	2.245	1.073	1.141	1.384	1.486	7.329
	TOTAL	33.738	13.625	14.833	16.611	17.298	96.105	
	POZO ALMONTE	Robos	32	27	21	23	26	129
		Robos no violentos	358	225	268	258	252	1.361
		Hurtos	402	179	180	223	256	1.240
		Otros delitos contra la propiedad	210	127	124	145	167	773
		Lesiones	522	197	320	398	404	1.841
		Homicidios	1	0	3	2	1	7
		Delitos sexuales	67	28	37	31	43	206
		Contra la lib. e intimidad de las pers.	259	165	161	227	301	1.113
		Faltas	340	175	137	184	146	982
		Delitos ley de tránsito	184	82	116	101	115	598
		Delitos ley de drogas	236	113	109	131	140	729
		Delitos económicos	71	47	49	33	33	233
		Delitos funcionarios	13	3	2	10	7	35
		Delitos de leyes especiales	558	266	371	251	146	1.592
		Delitos contra la fe pública	40	17	11	16	15	99
		Cuasidelitos	162	81	58	68	52	421
		Otros delitos	433	296	310	300	323	1.662
	TOTAL	3.888	2.028	2.277	2.401	2.427	13.021	
	ALTO HOSPICIO	Robos	66	151	225	237	313	992
		Robos no violentos	228	1.128	955	969	1.064	4.344
		Hurtos	83	333	307	378	419	1.520
Otros delitos contra la propiedad		77	293	312	316	390	1.388	
Lesiones		120	502	872	1.070	1.310	3.874	
Homicidios		1	5	5	7	5	23	
Delitos sexuales		62	118	85	114	120	499	
Contra la lib. e intimidad de las pers.		97	480	489	665	852	2.583	
Faltas		49	284	341	428	1.032	2.134	
Delitos ley de tránsito		50	147	137	159	227	720	
Delitos ley de drogas		16	65	67	110	142	400	
Delitos económicos		42	99	116	140	112	509	
Delitos funcionarios		1	3	5	13	11	33	
Delitos de leyes especiales		22	124	87	42	74	349	
Delitos contra la fe pública		10	19	22	21	17	89	
Cuasidelitos		29	74	72	87	89	351	
Otros delitos		116	446	376	482	663	2.083	
TOTAL	1.069	4.271	4.473	5.238	6.840	21.891		

Tabla N°39.2: Delitos ingresados por fiscalía local, categoría de delito y año
Período: INICIO REFORMA - 31 DICIEMBRE 2008

REGION	FISCALIA	CATEGORIA DE DELITO	2000-2004	2005	2006	2007	2008	TOTAL
II	ANTOFAGASTA	Robos	3.211	737	713	1.008	1.541	7.210
		Robos no violentos	11.487	2.577	2.240	2.944	4.736	23.984
		Hurtos	11.242	3.944	3.582	3.379	3.236	25.383
		Otros delitos contra la propiedad	2.811	978	942	1.134	1.368	7.233
		Lesiones	6.430	2.209	2.999	3.302	3.781	18.721
		Homicidios	72	16	23	10	13	134
		Delitos sexuales	704	373	359	342	374	2.152
		Contra la lib. e intimidad de las pers.	4.171	1.508	1.645	2.295	3.120	12.739
		Faltas	3.548	1.751	2.089	2.814	3.532	13.734
		Delitos ley de tránsito	1.821	948	711	816	728	5.024
		Delitos ley de drogas	1.243	426	201	297	308	2.475
		Delitos económicos	2.398	717	690	678	751	5.234
		Delitos funcionarios	54	18	10	23	20	125
		Delitos de leyes especiales	565	511	320	321	634	2.351
		Delitos contra la fe pública	287	106	97	90	100	680
		Cuasidelitos	992	375	427	377	382	2.553
	Otros delitos	4.659	2.454	1.951	2.305	2.414	13.783	
	TOTAL	55.695	19.648	18.999	22.135	27.038	143.515	
	CALAMA	Robos	1.713	660	635	621	1.030	4.659
		Robos no violentos	6.627	2.209	1.861	1.788	2.097	14.582
		Hurtos	5.994	2.426	1.991	1.651	1.780	13.842
		Otros delitos contra la propiedad	1.653	643	690	770	930	4.686
		Lesiones	4.065	1.516	1.372	2.043	2.602	11.598
		Homicidios	37	7	11	19	11	85
		Delitos sexuales	372	178	194	171	197	1.112
		Contra la lib. e intimidad de las pers.	1.929	1.112	1.228	1.400	1.961	7.630
		Faltas	1.495	335	1.111	934	1.325	5.200
		Delitos ley de tránsito	609	424	547	604	578	2.762
		Delitos ley de drogas	692	164	154	193	271	1.474
		Delitos económicos	1.165	367	431	407	442	2.812
Delitos funcionarios		121	59	52	69	40	341	
Delitos de leyes especiales		607	392	865	387	178	2.429	
Delitos contra la fe pública		88	61	69	61	59	338	
Cuasidelitos		889	279	358	263	287	2.076	
Otros delitos	2.282	1.267	1.547	1.699	1.911	8.706		
TOTAL	30.338	12.099	13.116	13.080	15.699	84.332		
TOCOPILLA	Robos	102	36	32	56	64	290	
	Robos no violentos	523	300	232	229	338	1.622	
	Hurtos	528	212	154	132	196	1.222	
	Otros delitos contra la propiedad	353	138	121	127	171	910	
	Lesiones	708	286	320	364	367	2.045	
	Homicidios	6	2	2	2	1	13	
	Delitos sexuales	74	21	30	21	33	179	
	Contra la lib. e intimidad de las pers.	562	196	189	201	207	1.355	
	Faltas	352	60	73	66	112	663	
	Delitos ley de tránsito	118	30	26	44	78	296	
	Delitos ley de drogas	159	17	17	28	35	256	
	Delitos económicos	226	62	57	38	54	437	
	Delitos funcionarios	19	2	1	1	1	24	
	Delitos de leyes especiales	34	12	15	16	15	92	
	Delitos contra la fe pública	24	6	5	2	4	41	
	Cuasidelitos	64	33	34	21	37	189	
Otros delitos	521	164	157	150	280	1.272		
TOTAL	4.373	1.577	1.465	1.498	1.993	10.906		

Tabla N°39.3: Delitos ingresados por fiscalía local, categoría de delito y año
Período: INICIO REFORMA - 31 DICIEMBRE 2008

REGION	FISCALIA	CATEGORIA DE DELITO	2000-2004	2005	2006	2007	2008	TOTAL	
II	MARÍA ELENA	Robos	16	3	1	2	3	25	
		Robos no violentos	146	23	29	19	32	249	
		Hurtos	142	46	44	39	45	316	
		Otros delitos contra la propiedad	49	18	9	13	14	103	
		Lesiones	219	57	52	47	70	445	
		Homicidios	3	0	0	1	0	4	
		Delitos sexuales	10	3	3	5	3	24	
		Contra la lib. e intimidad de las pers.	94	39	29	26	41	229	
		Faltas	131	11	21	20	20	203	
		Delitos ley de tránsito	58	33	46	22	14	173	
		Delitos ley de drogas	9	5	7	6	9	36	
		Delitos económicos	18	14	3	5	8	48	
		Delitos funcionarios	1	0	0	0	2	3	
		Delitos de leyes especiales	8	3	2	3	1	17	
		Delitos contra la fe pública	3	4	2	1	0	10	
		Cuasidelitos	39	19	10	10	13	91	
		Otros delitos	92	49	50	35	90	316	
		TOTAL	1.038	327	308	254	365	2.292	
		II	TALTAL	Robos	44	4	9	15	11
	Robos no violentos			367	69	105	107	133	781
Hurtos	301			78	91	86	126	682	
Otros delitos contra la propiedad	362			73	93	64	65	657	
Lesiones	549			156	170	215	165	1.255	
Homicidios	3			1	1	0	3	8	
Delitos sexuales	43			10	17	18	17	105	
Contra la lib. e intimidad de las pers.	286			98	123	95	99	701	
Faltas	308			38	59	60	109	574	
Delitos ley de tránsito	136			47	54	42	101	380	
Delitos ley de drogas	97			34	28	15	16	190	
Delitos económicos	122			30	28	25	23	228	
Delitos funcionarios	5			0	0	0	1	6	
Delitos de leyes especiales	8			2	14	11	10	45	
Delitos contra la fe pública	11			2	1	2	3	19	
Cuasidelitos	97			32	18	40	50	237	
Otros delitos	288			116	91	82	193	770	
TOTAL	3.027			790	902	877	1.125	6.721	
III	COPIAPÓ			Robos	1.921	616	567	655	790
		Robos no violentos	7.774	1.547	1.417	1.553	1.342	13.633	
		Hurtos	5.121	1.613	1.738	1.633	1.572	11.677	
		Otros delitos contra la propiedad	1.952	597	733	816	837	4.935	
		Lesiones	3.760	1.206	1.675	1.716	2.047	10.404	
		Homicidios	26	14	13	8	20	81	
		Delitos sexuales	434	161	182	213	190	1.180	
		Contra la lib. e intimidad de las pers.	2.876	1.007	1.243	1.373	1.725	8.224	
		Faltas	1.970	659	942	1.159	1.270	6.000	
		Delitos ley de tránsito	656	385	466	503	462	2.472	
		Delitos ley de drogas	505	200	143	190	257	1.295	
		Delitos económicos	1.175	327	356	350	363	2.571	
		Delitos funcionarios	31	21	24	22	26	124	
		Delitos de leyes especiales	159	172	223	110	131	795	
		Delitos contra la fe pública	155	53	69	43	48	368	
		Cuasidelitos	295	129	185	153	202	964	
		Otros delitos	2.662	1.240	1.344	1.486	1.955	8.687	
		TOTAL	31.472	9.947	11.320	11.983	13.237	77.959	

Tabla N°39.4: Delitos ingresados por fiscalía local, categoría de delito y año
Período: INICIO REFORMA - 31 DICIEMBRE 2008

REGION	FISCALIA	CATEGORIA DE DELITO	2000-2004	2005	2006	2007	2008	TOTAL
III	VALLENAR	Robos	184	99	85	75	120	563
		Robos no violentos	1.230	398	282	271	362	2.543
		Hurtos	945	355	240	261	341	2.142
		Otros delitos contra la propiedad	504	201	175	234	265	1.379
		Lesiones	1.089	329	428	530	610	2.986
		Homicidios	15	5	1	1	6	28
		Delitos sexuales	114	55	48	55	77	349
		Contra la lib. e intimidad de las pers.	624	222	261	316	456	1.879
		Faltas	622	124	161	240	236	1.383
		Delitos ley de tránsito	280	100	103	118	118	719
		Delitos ley de drogas	71	28	28	72	76	275
		Delitos económicos	261	57	70	62	78	528
		Delitos funcionarios	12	1	0	3	1	17
		Delitos de leyes especiales	37	17	55	57	37	203
		Delitos contra la fe pública	18	16	9	8	8	59
		Cuasidelitos	139	68	76	55	71	409
	Otros delitos	659	258	242	273	386	1.818	
	TOTAL	6.804	2.333	2.264	2.631	3.248	17.280	
	FREIRINA	Robos	8	0	7	2	7	24
		Robos no violentos	271	64	70	61	73	539
		Hurtos	149	78	70	64	94	455
		Otros delitos contra la propiedad	200	89	75	90	151	605
		Lesiones	242	96	133	168	184	823
		Homicidios	0	0	0	1	0	1
		Delitos sexuales	36	16	18	34	25	129
		Contra la lib. e intimidad de las pers.	238	90	111	130	181	750
		Faltas	416	31	56	42	101	646
		Delitos ley de tránsito	43	37	24	31	51	186
		Delitos ley de drogas	30	2	4	13	14	63
		Delitos económicos	76	19	14	24	29	162
Delitos funcionarios		6	1	0	2	1	10	
Delitos de leyes especiales		25	7	12	9	51	104	
Delitos contra la fe pública	7	3	1	1	4	16		
Cuasidelitos	22	12	13	12	15	74		
Otros delitos	149	60	62	103	180	554		
TOTAL	1.918	605	670	787	1.161	5.141		
DIEGO DE ALMAGRO	Robos	33	2	9	16	22	82	
	Robos no violentos	388	131	92	146	91	848	
	Hurtos	369	131	112	143	156	911	
	Otros delitos contra la propiedad	208	137	109	120	120	694	
	Lesiones	503	160	197	269	292	1.421	
	Homicidios	3	2	4	0	1	10	
	Delitos sexuales	59	17	20	20	28	144	
	Contra la lib. e intimidad de las pers.	287	94	115	135	145	776	
	Faltas	438	42	52	76	129	737	
	Delitos ley de tránsito	61	29	50	45	102	287	
	Delitos ley de drogas	31	8	7	25	20	91	
	Delitos económicos	94	33	29	30	26	212	
	Delitos funcionarios	3	0	8	1	2	14	
	Delitos de leyes especiales	15	21	18	15	26	95	
	Delitos contra la fe pública	13	1	2	3	4	23	
	Cuasidelitos	35	11	20	2	32	100	
Otros delitos	244	97	109	160	220	830		
TOTAL	2.784	916	953	1.206	1.416	7.275		

Tabla N°39.5: Delitos ingresados por fiscalía local, categoría de delito y año
Período: INICIO REFORMA - 31 DICIEMBRE 2008

REGION	FISCALIA	CATEGORIA DE DELITO	2000-2004	2005	2006	2007	2008	TOTAL		
III	CHAÑARAL	Robos	35	9	14	12	20	90		
		Robos no violentos	448	98	75	133	118	872		
		Hurtos	317	102	70	117	106	712		
		Otros delitos contra la propiedad	407	115	89	166	129	906		
		Lesiones	409	115	114	192	227	1.057		
		Homicidios	2	2	2	1	3	10		
		Delitos sexuales	50	15	17	22	26	130		
		Contra la lib. e intimidad de las pers.	279	86	107	146	153	771		
		Faltas	525	97	94	132	212	1.060		
		Delitos ley de tránsito	120	64	72	87	119	462		
		Delitos ley de drogas	66	19	10	14	14	123		
		Delitos económicos	140	30	51	37	46	304		
		Delitos funcionarios	6	3	3	4	9	25		
		Delitos de leyes especiales	72	22	17	16	34	161		
		Delitos contra la fe pública	8	3	3	3	1	18		
		Cuasidelitos	65	17	21	23	15	141		
		Otros delitos	392	178	142	182	225	1.119		
		TOTAL	3.341	975	901	1.287	1.457	7.961		
		III	CALDERA	Robos	68	36	16	36	38	194
				Robos no violentos	977	304	224	195	236	1.936
Hurtos	489			213	176	140	179	1.197		
Otros delitos contra la propiedad	328			130	92	105	110	765		
Lesiones	421			150	163	214	237	1.185		
Homicidios	6			0	0	1	0	7		
Delitos sexuales	73			14	26	28	24	165		
Contra la lib. e intimidad de las pers.	411			157	132	174	173	1.047		
Faltas	721			102	203	208	188	1.422		
Delitos ley de tránsito	91			53	68	88	73	373		
Delitos ley de drogas	48			60	29	29	27	193		
Delitos económicos	183			33	41	39	55	351		
Delitos funcionarios	15			1	2	6	5	29		
Delitos de leyes especiales	15			13	15	21	20	84		
Delitos contra la fe pública	8			5	5	5	1	24		
Cuasidelitos	84			35	31	34	25	209		
Otros delitos	304			156	153	215	170	998		
TOTAL	4.242			1.462	1.376	1.538	1.561	10.179		
IV	LA SERENA			Robos	2.810	844	821	690	860	6.025
				Robos no violentos	10.030	2.287	2.160	2.165	2.344	18.986
		Hurtos	7.362	2.993	2.616	2.262	2.067	17.300		
		Otros delitos contra la propiedad	2.856	840	913	835	855	6.299		
		Lesiones	4.641	1.088	1.509	1.748	1.968	10.954		
		Homicidios	53	21	9	14	26	123		
		Delitos sexuales	413	142	142	189	233	1.119		
		Contra la lib. e intimidad de las pers.	2.958	966	1.033	1.396	1.821	8.174		
		Faltas	2.385	400	337	1.408	1.735	6.265		
		Delitos ley de tránsito	947	236	239	451	445	2.318		
		Delitos ley de drogas	744	221	151	181	209	1.506		
		Delitos económicos	2.197	525	513	603	582	4.420		
		Delitos funcionarios	41	7	26	23	22	119		
		Delitos de leyes especiales	329	219	236	214	255	1.253		
		Delitos contra la fe pública	185	62	89	93	66	495		
		Cuasidelitos	442	205	146	192	172	1.157		
		Otros delitos	2.908	1.023	1.041	1.415	1.666	8.053		
		TOTAL	41.301	12.079	11.981	13.879	15.326	94.566		

Tabla N°39.6: Delitos ingresados por fiscalía local, categoría de delito y año
Período: INICIO REFORMA - 31 DICIEMBRE 2008

REGION	FISCALIA	CATEGORIA DE DELITO	2000-2004	2005	2006	2007	2008	TOTAL
IV	COQUIMBO	Robos	2.027	1.027	1.226	1.276	1.241	6.797
		Robos no violentos	9.805	2.332	3.372	2.251	2.285	20.045
		Hurtos	4.721	1.226	1.287	1.397	1.377	10.008
		Otros delitos contra la propiedad	2.089	621	648	779	904	5.041
		Lesiones	4.049	1.231	1.660	1.994	2.326	11.260
		Homicidios	60	20	12	13	14	119
		Delitos sexuales	465	149	169	168	183	1.134
		Contra la lib. e intimidad de las pers.	2.015	843	1.097	1.426	1.929	7.310
		Faltas	5.928	727	915	1.061	1.203	9.834
		Delitos ley de tránsito	903	218	242	360	421	2.144
		Delitos ley de drogas	489	157	112	184	179	1.121
		Delitos económicos	1.364	304	337	279	361	2.645
		Delitos funcionarios	22	9	5	15	13	64
		Delitos de leyes especiales	188	125	206	110	102	731
		Delitos contra la fe pública	167	40	44	45	48	344
		Cuasidelitos	463	125	127	162	139	1.016
	Otros delitos	4.676	1.505	1.389	1.768	2.222	11.560	
	TOTAL	39.431	10.659	12.848	13.288	14.947	91.173	
	OVALLE	Robos	1.078	296	345	308	327	2.354
		Robos no violentos	4.040	971	804	828	934	7.577
		Hurtos	2.321	626	629	774	680	5.030
		Otros delitos contra la propiedad	1.415	417	341	451	482	3.106
		Lesiones	3.222	1.009	1.138	1.315	1.293	7.977
		Homicidios	39	13	11	16	14	93
		Delitos sexuales	302	162	130	240	186	1.020
		Contra la lib. e intimidad de las pers.	1.334	489	542	603	807	3.775
		Faltas	2.018	284	471	616	612	4.001
		Delitos ley de tránsito	722	195	340	377	329	1.963
		Delitos ley de drogas	270	80	66	72	81	569
		Delitos económicos	761	182	180	184	218	1.525
Delitos funcionarios		15	3	3	9	18	48	
Delitos de leyes especiales		52	57	80	73	94	356	
Delitos contra la fe pública		102	41	35	21	26	225	
Cuasidelitos		496	144	123	141	159	1.063	
Otros delitos	1.750	407	480	579	807	4.023		
TOTAL	19.937	5.376	5.718	6.607	7.067	44.705		
ANDACOLLO	Robos	30	5	4	6	15	60	
	Robos no violentos	183	31	47	38	43	342	
	Hurtos	136	50	26	36	31	279	
	Otros delitos contra la propiedad	191	42	47	52	57	389	
	Lesiones	295	91	123	111	121	741	
	Homicidios	0	0	1	0	1	2	
	Delitos sexuales	16	7	11	7	10	51	
	Contra la lib. e intimidad de las pers.	152	76	100	110	130	568	
	Faltas	332	34	32	50	78	526	
	Delitos ley de tránsito	55	12	26	10	11	114	
	Delitos ley de drogas	22	12	4	8	5	51	
	Delitos económicos	61	10	19	13	12	115	
	Delitos funcionarios	1	0	0	9	6	16	
	Delitos de leyes especiales	35	7	7	0	1	50	
	Delitos contra la fe pública	5	2	1	1	1	10	
	Cuasidelitos	14	1	9	5	4	33	
Otros delitos	173	45	43	99	90	450		
TOTAL	1.701	425	500	555	616	3.797		

Tabla N°39.7: Delitos ingresados por fiscalía local, categoría de delito y año
Período: INICIO REFORMA - 31 DICIEMBRE 2008

REGION	FISCALIA	CATEGORIA DE DELITO	2000-2004	2005	2006	2007	2008	TOTAL
IV	VICUÑA	Robos	61	15	20	17	26	139
		Robos no violentos	690	217	199	157	155	1.418
		Hurtos	454	140	173	136	147	1.050
		Otros delitos contra la propiedad	415	141	152	161	159	1.028
		Lesiones	634	240	274	311	361	1.820
		Homicidios	2	2	3	0	1	8
		Delitos sexuales	90	39	23	35	37	224
		Contra la lib. e intimidad de las pers.	366	205	226	229	290	1.316
		Faltas	472	54	62	86	107	781
		Delitos ley de tránsito	189	79	71	47	53	439
		Delitos ley de drogas	60	19	17	30	16	142
		Delitos económicos	143	47	48	58	46	342
		Delitos funcionarios	2	1	1	2	1	7
		Delitos de leyes especiales	12	13	25	13	21	84
		Delitos contra la fe pública	20	9	8	7	4	48
		Cuasidelitos	68	19	27	17	26	157
	Otros delitos	349	139	131	157	283	1.059	
	TOTAL	4.027	1.379	1.460	1.463	1.733	10.062	
	ILLAPEL	Robos	146	40	66	66	91	409
		Robos no violentos	1.485	523	384	384	506	3.282
		Hurtos	1.005	292	273	243	294	2.107
		Otros delitos contra la propiedad	598	231	220	248	253	1.550
		Lesiones	1.197	358	474	506	526	3.061
		Homicidios	5	3	2	4	4	18
		Delitos sexuales	122	41	37	40	47	287
		Contra la lib. e intimidad de las pers.	652	219	201	268	357	1.697
		Faltas	1.614	70	75	158	146	2.063
		Delitos ley de tránsito	422	146	138	183	154	1.043
		Delitos ley de drogas	155	46	27	35	29	292
		Delitos económicos	353	94	70	74	130	721
Delitos funcionarios		20	2	4	2	5	33	
Delitos de leyes especiales		25	62	55	12	13	167	
Delitos contra la fe pública		37	7	24	12	13	93	
Cuasidelitos		114	17	35	25	35	226	
Otros delitos	897	246	220	255	245	1.863		
TOTAL	8.847	2.397	2.305	2.515	2.848	18.912		
LOS VILOS	Robos	99	60	54	53	73	339	
	Robos no violentos	1.288	374	397	438	286	2.783	
	Hurtos	695	171	169	168	216	1.419	
	Otros delitos contra la propiedad	513	161	137	146	145	1.102	
	Lesiones	801	234	254	290	360	1.939	
	Homicidios	11	0	4	4	1	20	
	Delitos sexuales	93	32	37	48	39	249	
	Contra la lib. e intimidad de las pers.	434	169	241	377	470	1.691	
	Faltas	966	130	159	222	216	1.693	
	Delitos ley de tránsito	206	75	36	59	58	434	
	Delitos ley de drogas	191	59	49	54	55	408	
	Delitos económicos	180	38	48	36	61	363	
	Delitos funcionarios	18	7	7	5	4	41	
	Delitos de leyes especiales	51	25	29	14	5	124	
	Delitos contra la fe pública	33	19	12	13	14	91	
	Cuasidelitos	132	40	38	26	32	268	
Otros delitos	506	160	161	241	279	1.347		
TOTAL	6.217	1.754	1.832	2.194	2.314	14.311		

Tabla N°39.8: Delitos ingresados por fiscalía local, categoría de delito y año
Período: INICIO REFORMA - 31 DICIEMBRE 2008

REGION	FISCALIA	CATEGORIA DE DELITO	2000-2004	2005	2006	2007	2008	TOTAL
IV	COMBARBALÁ	Robos	32	3	8	11	9	63
		Robos no violentos	296	41	71	52	32	492
		Hurtos	194	27	55	55	42	373
		Otros delitos contra la propiedad	201	76	47	47	49	420
		Lesiones	351	88	87	111	113	750
		Homicidios	5	0	1	3	0	9
		Delitos sexuales	44	11	12	11	18	96
		Contra la lib. e intimidad de las pers.	210	54	51	80	81	476
		Faltas	152	20	42	46	64	324
		Delitos ley de tránsito	59	18	21	34	40	172
		Delitos ley de drogas	8	5	2	7	5	27
		Delitos económicos	63	22	13	7	12	117
		Delitos funcionarios	2	0	0	1	1	4
		Delitos de leyes especiales	1	10	19	7	11	48
		Delitos contra la fe pública	5	1	6	4	2	18
		Cuasidelitos	52	8	12	6	8	86
		Otros delitos	199	50	53	67	73	442
	TOTAL	1.874	434	500	549	560	3.917	
V	VALPARAÍSO	Robos	2.995	2.952	2.558	2.960	3.218	14.683
		Robos no violentos	3.744	3.790	3.654	4.063	3.938	19.189
		Hurtos	3.945	3.082	2.800	2.928	3.024	15.779
		Otros delitos contra la propiedad	990	1.035	1.028	1.311	1.530	5.894
		Lesiones	2.145	2.247	2.819	3.551	3.863	14.625
		Homicidios	28	24	29	15	24	120
		Delitos sexuales	273	287	304	323	377	1.564
		Contra la lib. e intimidad de las pers.	983	1.251	1.624	2.369	3.223	9.450
		Faltas	1.072	2.717	2.557	2.912	3.405	12.663
		Delitos ley de tránsito	160	244	245	249	272	1.170
		Delitos ley de drogas	661	428	315	298	370	2.072
	Delitos económicos	663	675	828	728	839	3.733	
	Delitos funcionarios	27	19	35	32	34	147	
	Delitos de leyes especiales	218	542	664	379	641	2.444	
	Delitos contra la fe pública	99	106	123	115	145	588	
	Cuasidelitos	164	187	201	237	236	1.025	
	Otros delitos	1.760	2.339	2.604	3.086	3.284	13.073	
		TOTAL	19.927	21.925	22.388	25.556	28.423	118.219
	VIÑA DEL MAR	Robos	2.500	2.058	2.067	2.279	2.182	11.086
		Robos no violentos	5.418	5.445	4.521	5.279	5.185	25.848
		Hurtos	4.293	4.783	4.130	4.089	3.997	21.292
Otros delitos contra la propiedad		1.135	1.347	1.207	1.276	1.289	6.254	
Lesiones		2.067	2.163	2.851	3.373	3.665	14.119	
Homicidios		11	16	26	20	33	106	
Delitos sexuales		275	346	327	301	331	1.580	
Contra la lib. e intimidad de las pers.		1.235	1.615	1.759	2.415	3.246	10.270	
Faltas		2.360	2.448	2.304	2.731	2.650	12.493	
Delitos ley de tránsito		250	320	362	477	508	1.917	
Delitos ley de drogas	161	172	189	197	289	1.008		
Delitos económicos	919	958	865	947	1.132	4.821		
Delitos funcionarios	25	24	16	15	16	96		
Delitos de leyes especiales	107	206	348	335	537	1.533		
Delitos contra la fe pública	90	126	120	163	160	659		
Cuasidelitos	329	321	340	330	304	1.624		
Otros delitos	1.326	1.413	1.736	2.008	2.403	8.886		
	TOTAL	22.501	23.761	23.168	26.235	27.927	123.592	

Tabla N°39.9: Delitos ingresados por fiscalía local, categoría de delito y año
Período: INICIO REFORMA - 31 DICIEMBRE 2008

REGION	FISCALIA	CATEGORIA DE DELITO	2000-2004	2005	2006	2007	2008	TOTAL
V	SAN ANTONIO	Robos	629	813	884	693	929	3.948
		Robos no violentos	3.194	3.451	3.958	4.235	3.734	18.572
		Hurtos	1.125	1.330	1.231	1.151	1.186	6.023
		Otros delitos contra la propiedad	653	772	755	936	955	4.071
		Lesiones	893	1.112	1.576	1.977	2.226	7.784
		Homicidios	14	13	9	18	21	75
		Delitos sexuales	103	138	161	185	213	800
		Contra la lib. e intimidad de las pers.	508	831	1.057	1.529	1.986	5.911
		Faltas	216	249	418	667	978	2.528
		Delitos ley de tránsito	198	215	304	356	324	1.397
		Delitos ley de drogas	133	167	113	93	180	686
		Delitos económicos	288	334	336	424	468	1.850
		Delitos funcionarios	7	13	17	9	13	59
		Delitos de leyes especiales	82	183	199	68	89	621
		Delitos contra la fe pública	30	45	58	49	62	244
		Cuasidelitos	126	110	131	101	165	633
		Otros delitos	796	953	1.055	1.204	1.419	5.427
	TOTAL	8.995	10.729	12.262	13.695	14.948	60.629	
	SAN FELIPE	Robos	433	534	436	441	553	2.397
		Robos no violentos	1.817	2.281	1.675	1.718	1.779	9.270
		Hurtos	1.066	1.212	1.063	1.151	1.234	5.726
		Otros delitos contra la propiedad	573	769	698	913	995	3.948
		Lesiones	1.642	1.317	1.578	1.786	2.023	8.346
		Homicidios	15	9	15	11	9	59
		Delitos sexuales	86	96	156	161	189	688
		Contra la lib. e intimidad de las pers.	767	952	1.064	1.505	2.007	6.295
		Faltas	170	280	468	823	869	2.610
		Delitos ley de tránsito	135	221	237	369	277	1.239
		Delitos ley de drogas	125	96	103	108	164	596
		Delitos económicos	277	320	290	380	426	1.693
		Delitos funcionarios	6	4	9	11	6	36
		Delitos de leyes especiales	16	51	146	117	108	438
		Delitos contra la fe pública	31	29	48	67	49	224
Cuasidelitos		117	97	119	114	111	558	
Otros delitos		596	737	849	1.150	1.240	4.572	
TOTAL	7.872	9.005	8.954	10.825	12.039	48.695		
QUILPUÉ	Robos	379	409	441	458	639	2.326	
	Robos no violentos	1.695	1.775	1.702	1.591	1.752	8.515	
	Hurtos	1.397	1.316	949	1.007	1.039	5.708	
	Otros delitos contra la propiedad	390	381	351	369	381	1.872	
	Lesiones	633	660	871	1.034	1.190	4.388	
	Homicidios	10	2	3	4	3	22	
	Delitos sexuales	81	96	87	108	117	489	
	Contra la lib. e intimidad de las pers.	365	459	510	813	978	3.125	
	Faltas	626	689	746	993	1.222	4.276	
	Delitos ley de tránsito	106	123	110	155	126	620	
	Delitos ley de drogas	65	72	43	117	166	463	
	Delitos económicos	203	209	210	218	306	1.146	
	Delitos funcionarios	4	4	4	4	7	23	
	Delitos de leyes especiales	28	66	92	42	44	272	
	Delitos contra la fe pública	32	43	34	32	32	173	
	Cuasidelitos	93	95	101	106	101	496	
	Otros delitos	515	584	583	763	1.015	3.460	
TOTAL	6.622	6.983	6.837	7.814	9.118	37.374		

Tabla N°39.10: Delitos ingresados por fiscalía local, categoría de delito y año
Período: INICIO REFORMA - 31 DICIEMBRE 2008

REGION	FISCALIA	CATEGORIA DE DELITO	2000-2004	2005	2006	2007	2008	TOTAL
V	LOS ANDES	Robos	350	329	267	289	284	1.519
		Robos no violentos	1.904	1.335	1.239	1.151	1.016	6.645
		Hurtos	990	941	835	937	876	4.579
		Otros delitos contra la propiedad	269	355	395	422	492	1.933
		Lesiones	2.098	949	1.325	1.430	1.577	7.379
		Homicidios	9	9	6	2	9	35
		Delitos sexuales	73	80	112	85	111	461
		Contra la lib. e intimidad de las pers.	411	608	826	1.080	1.353	4.278
		Faltas	59	176	382	477	832	1.926
		Delitos ley de tránsito	106	220	240	278	286	1.130
		Delitos ley de drogas	197	96	97	133	175	698
		Delitos económicos	230	231	253	280	329	1.323
		Delitos funcionarios	6	5	2	1	7	21
		Delitos de leyes especiales	27	44	99	40	65	275
		Delitos contra la fe pública	32	23	35	43	21	154
		Cuasidelitos	120	152	118	129	83	602
		Otros delitos	541	671	905	1.115	1.227	4.459
	TOTAL	7.422	6.224	7.136	7.892	8.743	37.417	
	VILLA ALEMANA	Robos	331	373	278	341	418	1.741
		Robos no violentos	1.651	1.591	1.367	1.178	944	6.731
		Hurtos	765	633	449	489	571	2.907
		Otros delitos contra la propiedad	327	325	285	430	477	1.844
		Lesiones	610	592	700	844	1.051	3.797
		Homicidios	8	6	4	5	6	29
		Delitos sexuales	80	111	80	76	117	464
		Contra la lib. e intimidad de las pers.	670	589	586	873	1.227	3.945
		Faltas	63	69	117	266	341	856
		Delitos ley de tránsito	62	43	84	129	138	456
		Delitos ley de drogas	58	44	77	101	146	426
		Delitos económicos	185	152	127	167	227	858
		Delitos funcionarios	3	1	0	2	4	10
		Delitos de leyes especiales	18	33	158	118	49	376
		Delitos contra la fe pública	27	14	23	13	27	104
Cuasidelitos		56	58	70	68	90	342	
Otros delitos		533	656	671	802	802	3.464	
TOTAL	5.447	5.290	5.076	5.902	6.635	28.350		
QUILLOTA	Robos	188	137	161	253	270	1.009	
	Robos no violentos	1.230	797	915	816	797	4.555	
	Hurtos	677	501	435	474	473	2.560	
	Otros delitos contra la propiedad	206	181	250	202	226	1.065	
	Lesiones	306	333	489	547	632	2.307	
	Homicidios	2	2	2	7	5	18	
	Delitos sexuales	43	51	70	63	81	308	
	Contra la lib. e intimidad de las pers.	139	168	216	332	485	1.340	
	Faltas	131	311	352	460	528	1.782	
	Delitos ley de tránsito	76	156	119	153	175	679	
	Delitos ley de drogas	39	38	46	52	107	282	
	Delitos económicos	128	114	140	137	161	680	
	Delitos funcionarios	2	1	2	0	0	5	
	Delitos de leyes especiales	6	29	19	24	32	110	
	Delitos contra la fe pública	19	12	21	17	14	83	
	Cuasidelitos	76	82	108	95	115	476	
	Otros delitos	243	289	377	376	523	1.808	
TOTAL	3.511	3.202	3.722	4.008	4.624	19.067		

Tabla N°39.11: Delitos ingresados por fiscalía local, categoría de delito y año
Período: INICIO REFORMA - 31 DICIEMBRE 2008

REGION	FISCALIA	CATEGORIA DE DELITO	2000-2004	2005	2006	2007	2008	TOTAL
V	LA CALERA	Robos	212	195	180	221	261	1.069
		Robos no violentos	1.266	1.192	852	737	754	4.801
		Hurtos	864	727	426	452	513	2.982
		Otros delitos contra la propiedad	309	344	318	286	255	1.512
		Lesiones	464	437	627	631	732	2.891
		Homicidios	7	12	4	13	10	46
		Delitos sexuales	60	70	82	70	89	371
		Contra la lib. e intimidad de las pers.	334	273	264	437	564	1.872
		Faltas	82	285	502	624	691	2.184
		Delitos ley de tránsito	84	105	124	99	129	541
		Delitos ley de drogas	52	70	86	65	100	373
		Delitos económicos	144	101	87	102	129	563
		Delitos funcionarios	2	5	2	4	7	20
		Delitos de leyes especiales	15	41	55	20	22	153
		Delitos contra la fe pública	17	22	30	23	13	105
		Cuasidelitos	108	107	85	86	102	488
	Otros delitos	357	407	406	452	491	2.113	
	TOTAL	4.377	4.393	4.130	4.322	4.862	22.084	
	LA LIGUA	Robos	71	79	107	127	127	511
		Robos no violentos	814	934	866	715	806	4.135
		Hurtos	445	493	480	486	566	2.470
		Otros delitos contra la propiedad	363	506	457	515	575	2.416
		Lesiones	492	544	754	837	923	3.550
		Homicidios	10	4	4	5	12	35
		Delitos sexuales	50	36	64	109	106	365
		Contra la lib. e intimidad de las pers.	246	296	390	590	794	2.316
		Faltas	37	106	169	237	503	1.052
		Delitos ley de tránsito	105	118	253	179	314	969
		Delitos ley de drogas	36	62	106	101	107	412
		Delitos económicos	140	142	138	148	196	764
Delitos funcionarios		0	5	8	2	13	28	
Delitos de leyes especiales		5	33	46	39	34	157	
Delitos contra la fe pública		11	12	14	19	21	77	
Cuasidelitos		38	53	31	48	59	229	
Otros delitos	410	406	468	670	690	2.644		
TOTAL	3.273	3.829	4.355	4.827	5.846	22.130		
LIMACHE	Robos	107	85	94	119	127	532	
	Robos no violentos	684	525	481	544	638	2.872	
	Hurtos	536	376	344	287	294	1.837	
	Otros delitos contra la propiedad	135	170	175	165	196	841	
	Lesiones	301	334	428	451	488	2.002	
	Homicidios	1	1	3	2	5	12	
	Delitos sexuales	54	48	42	42	47	233	
	Contra la lib. e intimidad de las pers.	137	186	219	296	371	1.209	
	Faltas	11	164	127	181	211	694	
	Delitos ley de tránsito	52	53	53	66	104	328	
	Delitos ley de drogas	38	37	34	42	55	206	
	Delitos económicos	103	127	122	103	119	574	
	Delitos funcionarios	5	1	0	0	1	7	
	Delitos de leyes especiales	0	7	47	18	18	90	
	Delitos contra la fe pública	22	13	9	5	3	52	
	Cuasidelitos	48	63	38	46	47	242	
Otros delitos	187	158	214	268	339	1.166		
TOTAL	2.421	2.348	2.430	2.635	3.063	12.897		

Tabla N°39.12: Delitos ingresados por fiscalía local, categoría de delito y año
Período: INICIO REFORMA - 31 DICIEMBRE 2008

REGION	FISCALIA	CATEGORIA DE DELITO	2000-2004	2005	2006	2007	2008	TOTAL
V	QUINTERO	Robos	72	100	101	175	211	659
		Robos no violentos	705	725	779	1.179	1.245	4.633
		Hurtos	247	234	233	304	344	1.362
		Otros delitos contra la propiedad	197	201	235	311	377	1.321
		Lesiones	343	309	410	525	591	2.178
		Homicidios	5	6	5	3	3	22
		Delitos sexuales	27	39	54	41	49	210
		Contra la lib. e intimidad de las pers.	108	119	193	402	629	1.451
		Faltas	73	150	149	150	263	785
		Delitos ley de tránsito	50	54	61	77	100	342
		Delitos ley de drogas	40	33	17	24	66	180
		Delitos económicos	23	31	48	65	97	264
		Delitos funcionarios	3	0	1	1	1	6
		Delitos de leyes especiales	5	1	47	35	32	120
		Delitos contra la fe pública	12	12	12	11	6	53
		Cuasidelitos	36	47	39	45	61	228
		Otros delitos	217	189	242	358	594	1.600
	TOTAL	2.163	2.250	2.626	3.706	4.669	15.414	
	ISLA DE PASCUA	Robos	3	3	3	1	4	14
		Robos no violentos	62	46	62	75	77	322
		Hurtos	84	89	84	100	99	456
		Otros delitos contra la propiedad	73	69	72	76	85	375
		Lesiones	103	126	178	159	213	779
		Homicidios	0	0	0	0	0	0
		Delitos sexuales	13	11	11	11	17	63
		Contra la lib. e intimidad de las pers.	78	84	110	88	88	448
		Faltas	11	12	15	35	45	118
		Delitos ley de tránsito	16	16	24	46	28	130
		Delitos ley de drogas	8	11	14	27	25	85
		Delitos económicos	31	25	33	33	40	162
		Delitos funcionarios	0	2	1	4	0	7
		Delitos de leyes especiales	0	1	4	7	11	23
		Delitos contra la fe pública	0	0	0	4	3	7
Cuasidelitos		12	7	15	12	22	68	
Otros delitos		60	48	43	82	112	345	
TOTAL	554	550	669	760	869	3.402		
CASABLANCA	Robos	26	36	33	40	48	183	
	Robos no violentos	286	297	212	199	277	1.271	
	Hurtos	217	164	174	131	193	879	
	Otros delitos contra la propiedad	130	123	113	135	190	691	
	Lesiones	189	188	201	254	325	1.157	
	Homicidios	0	2	2	1	0	5	
	Delitos sexuales	21	23	19	33	31	127	
	Contra la lib. e intimidad de las pers.	89	100	134	202	326	851	
	Faltas	18	52	80	125	117	392	
	Delitos ley de tránsito	17	27	35	77	65	221	
	Delitos ley de drogas	17	10	24	33	62	146	
	Delitos económicos	67	58	52	42	52	271	
	Delitos funcionarios	1	0	0	0	2	3	
	Delitos de leyes especiales	1	16	20	9	35	81	
	Delitos contra la fe pública	1	5	9	6	11	32	
	Cuasidelitos	49	36	43	41	74	243	
	Otros delitos	146	157	177	172	222	874	
TOTAL	1.275	1.294	1.328	1.500	2.030	7.427		

Tabla N°39.13: Delitos ingresados por fiscalía local, categoría de delito y año
Período: INICIO REFORMA - 31 DICIEMBRE 2008

REGION	FISCALIA	CATEGORIA DE DELITO	2000-2004	2005	2006	2007	2008	TOTAL
VI	RANCAGUA	Robos	1.627	1.585	1.589	2.212	2.007	9.020
		Robos no violentos	3.733	3.318	4.005	3.529	3.614	18.199
		Hurtos	2.925	2.910	3.301	3.327	3.574	16.037
		Otros delitos contra la propiedad	961	1.060	1.368	1.844	1.840	7.073
		Lesiones	2.107	2.424	3.385	4.083	4.652	16.651
		Homicidios	17	22	22	25	43	129
		Delitos sexuales	243	328	337	432	429	1.769
		Contra la lib. e intimidad de las pers.	1.008	1.487	2.171	3.931	4.993	13.590
		Faltas	1.155	1.124	1.356	1.879	2.174	7.688
		Delitos ley de tránsito	419	590	561	722	712	3.004
		Delitos ley de drogas	212	200	199	216	338	1.165
		Delitos económicos	742	779	816	908	1.049	4.294
		Delitos funcionarios	9	12	18	23	21	83
		Delitos de leyes especiales	100	258	455	298	288	1.399
		Delitos contra la fe pública	62	90	112	198	191	653
		Cuasidelitos	276	331	291	344	314	1.556
	Otros delitos	1.172	1.329	1.598	2.059	3.063	9.221	
	TOTAL	16.768	17.847	21.584	26.030	29.302	111.531	
	SAN FERNANDO	Robos	161	210	290	327	324	1.312
		Robos no violentos	938	1.006	1.165	1.370	1.533	6.012
		Hurtos	928	971	1.107	1.175	1.273	5.454
		Otros delitos contra la propiedad	498	485	505	729	744	2.961
		Lesiones	762	843	1.200	1.382	1.514	5.701
		Homicidios	6	5	7	7	13	38
		Delitos sexuales	98	90	130	109	142	569
		Contra la lib. e intimidad de las pers.	459	617	928	1.185	1.735	4.924
		Faltas	174	334	458	539	599	2.104
		Delitos ley de tránsito	255	206	191	251	374	1.277
		Delitos ley de drogas	46	49	49	48	126	318
		Delitos económicos	221	283	243	295	320	1.362
Delitos funcionarios		2	8	6	2	6	24	
Delitos de leyes especiales		11	62	105	123	94	395	
Delitos contra la fe pública	25	26	20	27	24	122		
Cuasidelitos	62	86	135	150	133	566		
Otros delitos	394	498	595	890	1.256	3.633		
TOTAL	5.040	5.779	7.134	8.609	10.210	36.772		
RENGO	Robos	167	159	118	177	202	823	
	Robos no violentos	763	863	893	1.045	990	4.554	
	Hurtos	678	664	637	655	635	3.269	
	Otros delitos contra la propiedad	248	323	285	341	399	1.596	
	Lesiones	669	697	1.009	1.126	1.275	4.776	
	Homicidios	9	10	6	13	17	55	
	Delitos sexuales	105	106	106	121	127	565	
	Contra la lib. e intimidad de las pers.	200	326	380	651	1.015	2.572	
	Faltas	134	211	237	289	382	1.253	
	Delitos ley de tránsito	116	137	107	122	193	675	
	Delitos ley de drogas	50	32	37	74	79	272	
	Delitos económicos	151	222	178	200	213	964	
	Delitos funcionarios	5	4	0	6	3	18	
	Delitos de leyes especiales	11	64	73	47	135	330	
Delitos contra la fe pública	9	13	17	39	34	112		
Cuasidelitos	97	122	144	147	143	653		
Otros delitos	267	316	325	481	855	2.244		
TOTAL	3.679	4.269	4.552	5.534	6.697	24.731		

Tabla N°39.14: Delitos ingresados por fiscalía local, categoría de delito y año
Período: INICIO REFORMA - 31 DICIEMBRE 2008

REGION	FISCALIA	CATEGORIA DE DELITO	2000-2004	2005	2006	2007	2008	TOTAL
VI	SANTA CRUZ	Robos	37	31	62	97	125	352
		Robos no violentos	327	407	431	547	633	2.345
		Hurtos	561	601	699	835	723	3.419
		Otros delitos contra la propiedad	462	539	562	597	610	2.770
		Lesiones	591	586	844	858	942	3.821
		Homicidios	11	6	6	1	7	31
		Delitos sexuales	74	67	94	122	113	470
		Contra la lib. e intimidad de las pers.	258	321	475	620	669	2.343
		Faltas	162	164	172	289	356	1.143
		Delitos ley de tránsito	249	321	276	321	345	1.512
		Delitos ley de drogas	70	51	58	65	55	299
		Delitos económicos	137	174	181	170	239	901
		Delitos funcionarios	1	2	7	3	2	15
		Delitos de leyes especiales	6	43	132	116	71	368
		Delitos contra la fe pública	22	24	78	45	42	211
		Cuasidelitos	131	139	95	111	119	595
		Otros delitos	365	511	672	859	865	3.272
	TOTAL	3.464	3.987	4.844	5.656	5.916	23.867	
	SAN VICENTE	Robos	67	78	83	95	113	436
		Robos no violentos	541	586	680	636	808	3.251
		Hurtos	839	650	698	676	754	3.617
		Otros delitos contra la propiedad	395	423	442	510	596	2.366
		Lesiones	629	677	924	1.001	1.140	4.371
		Homicidios	8	12	5	7	11	43
		Delitos sexuales	75	76	103	108	120	482
		Contra la lib. e intimidad de las pers.	292	312	477	684	1.085	2.850
		Faltas	73	106	204	403	464	1.250
		Delitos ley de tránsito	201	200	274	303	249	1.227
		Delitos ley de drogas	39	52	64	87	104	346
		Delitos económicos	161	181	135	158	234	869
		Delitos funcionarios	3	3	1	1	3	11
		Delitos de leyes especiales	1	37	87	74	64	263
		Delitos contra la fe pública	6	3	14	21	22	66
Cuasidelitos		99	109	112	135	131	586	
Otros delitos	410	464	521	565	676	2.636		
TOTAL	3.839	3.969	4.824	5.464	6.574	24.670		

Tabla N°39.15: Delitos ingresados por fiscalía local, categoría de delito y año
Período: INICIO REFORMA - 31 DICIEMBRE 2008

REGION	FISCALIA	CATEGORIA DE DELITO	2000-2004	2005	2006	2007	2008	TOTAL		
VI	GRANEROS	Robos	133	131	116	156	142	678		
		Robos no violentos	700	592	580	653	647	3.172		
		Hurtos	479	457	386	403	385	2.110		
		Otros delitos contra la propiedad	183	202	190	241	225	1.041		
		Lesiones	450	492	675	757	756	3.130		
		Homicidios	6	7	5	6	10	34		
		Delitos sexuales	60	59	102	98	109	428		
		Contra la lib. e intimidad de las pers.	216	269	419	665	684	2.253		
		Faltas	46	54	53	117	73	343		
		Delitos ley de tránsito	161	215	213	147	133	869		
		Delitos ley de drogas	22	36	38	61	42	199		
		Delitos económicos	59	81	80	86	82	388		
		Delitos funcionarios	1	6	2	4	3	16		
		Delitos de leyes especiales	3	34	47	20	35	139		
		Delitos contra la fe pública	0	8	9	16	10	43		
		Cuasidelitos	55	64	71	96	70	356		
		Otros delitos	267	297	268	336	349	1.517		
		TOTAL	2.841	3.004	3.254	3.862	3.755	16.716		
		VI	PICHILEMU	Robos	31	35	36	29	32	163
				Robos no violentos	203	203	187	185	183	961
Hurtos	256			241	209	212	228	1.146		
Otros delitos contra la propiedad	178			194	153	158	176	859		
Lesiones	231			243	212	254	274	1.214		
Homicidios	3			0	2	2	5	12		
Delitos sexuales	37			33	42	34	37	183		
Contra la lib. e intimidad de las pers.	139			132	126	208	254	859		
Faltas	45			58	74	127	151	455		
Delitos ley de tránsito	61			78	89	117	117	462		
Delitos ley de drogas	34			32	29	24	46	165		
Delitos económicos	67			59	57	77	65	325		
Delitos funcionarios	3			2	4	13	3	25		
Delitos de leyes especiales	7			6	39	41	41	134		
Delitos contra la fe pública	2			14	14	7	16	53		
Cuasidelitos	34			38	32	54	50	208		
Otros delitos	187			239	206	303	350	1.285		
TOTAL	1.518			1.607	1.511	1.845	2.028	8.509		
VII	TALCA			Robos	4.097	1.439	1.392	1.298	1.019	9.245
				Robos no violentos	14.160	3.744	3.156	2.906	2.791	26.757
		Hurtos	11.948	3.401	3.157	3.032	2.683	24.221		
		Otros delitos contra la propiedad	4.255	1.776	1.499	1.427	1.415	10.372		
		Lesiones	6.165	2.428	2.891	3.264	3.387	18.135		
		Homicidios	88	20	24	15	22	169		
		Delitos sexuales	670	281	275	303	375	1.904		
		Contra la lib. e intimidad de las pers.	4.350	2.249	2.365	2.643	3.094	14.701		
		Faltas	2.778	830	1.081	2.160	1.981	8.830		
		Delitos ley de tránsito	1.032	427	510	641	658	3.268		
		Delitos ley de drogas	708	213	157	210	208	1.496		
		Delitos económicos	2.475	818	704	706	891	5.594		
		Delitos funcionarios	54	35	37	34	37	197		
		Delitos de leyes especiales	306	172	402	348	437	1.665		
		Delitos contra la fe pública	172	109	66	59	65	471		
		Cuasidelitos	1.099	372	358	372	402	2.603		
		Otros delitos	3.732	1.978	2.285	2.550	2.734	13.279		
		TOTAL	58.089	20.292	20.359	21.968	22.199	142.907		

Tabla N°39.16: Delitos ingresados por fiscalía local, categoría de delito y año
Período: INICIO REFORMA - 31 DICIEMBRE 2008

REGION	FISCALIA	CATEGORIA DE DELITO	2000-2004	2005	2006	2007	2008	TOTAL
VII	CURICÓ	Robos	1.347	295	404	425	487	2.958
		Robos no violentos	7.026	2.209	2.162	2.047	2.571	16.015
		Hurtos	6.766	1.645	1.671	1.752	1.681	13.515
		Otros delitos contra la propiedad	1.802	673	722	812	940	4.949
		Lesiones	3.500	1.199	1.473	1.793	2.122	10.087
		Homicidios	60	8	12	16	16	112
		Delitos sexuales	386	152	147	156	179	1.020
		Contra la lib. e intimidad de las pers.	2.047	942	893	1.210	1.542	6.634
		Faltas	969	322	425	623	1.279	3.618
		Delitos ley de tránsito	769	295	316	455	514	2.349
		Delitos ley de drogas	550	214	188	142	206	1.300
		Delitos económicos	1.652	588	510	578	524	3.852
		Delitos funcionarios	32	8	9	10	7	66
		Delitos de leyes especiales	120	64	154	45	123	506
		Delitos contra la fe pública	149	53	65	78	66	411
		Cuasidelitos	695	236	215	214	211	1.571
		Otros delitos	2.288	802	864	1.152	1.304	6.410
	TOTAL	30.158	9.705	10.230	11.508	13.772	75.373	
	LINARES	Robos	789	314	218	317	379	2.017
		Robos no violentos	3.770	1.488	1.633	1.613	1.750	10.254
		Hurtos	5.094	1.723	1.685	1.360	1.398	11.260
		Otros delitos contra la propiedad	2.069	745	706	832	957	5.309
		Lesiones	3.476	1.217	1.478	1.569	1.791	9.531
		Homicidios	52	14	23	26	17	132
		Delitos sexuales	377	137	128	144	206	992
		Contra la lib. e intimidad de las pers.	2.099	1.024	1.221	1.647	2.033	8.024
		Faltas	1.458	409	739	719	870	4.195
		Delitos ley de tránsito	506	178	297	281	320	1.582
		Delitos ley de drogas	227	67	77	123	167	661
		Delitos económicos	1.041	461	366	359	389	2.616
		Delitos funcionarios	20	11	20	26	22	99
		Delitos de leyes especiales	51	109	156	80	96	492
		Delitos contra la fe pública	100	40	43	27	26	236
Cuasidelitos		589	164	172	181	193	1.299	
Otros delitos		1.937	788	1.077	1.233	1.593	6.628	
TOTAL	23.655	8.889	10.039	10.537	12.207	65.327		
CONSTITUCIÓN	Robos	205	77	76	78	96	532	
	Robos no violentos	1.216	445	449	426	476	3.012	
	Hurtos	1.256	464	484	362	343	2.909	
	Otros delitos contra la propiedad	955	331	322	273	300	2.181	
	Lesiones	1.540	451	553	546	637	3.727	
	Homicidios	36	2	2	3	9	52	
	Delitos sexuales	163	53	49	47	60	372	
	Contra la lib. e intimidad de las pers.	581	257	289	364	409	1.900	
	Faltas	645	117	147	204	234	1.347	
	Delitos ley de tránsito	249	57	67	66	86	525	
	Delitos ley de drogas	110	53	34	28	46	271	
	Delitos económicos	281	115	86	66	111	659	
	Delitos funcionarios	6	12	2	2	6	28	
	Delitos de leyes especiales	26	28	23	17	23	117	
	Delitos contra la fe pública	25	4	13	4	9	55	
	Cuasidelitos	268	81	69	86	80	584	
	Otros delitos	901	371	344	311	491	2.418	
TOTAL	8.463	2.918	3.009	2.883	3.416	20.689		

Tabla N°39.17: Delitos ingresados por fiscalía local, categoría de delito y año
Período: INICIO REFORMA - 31 DICIEMBRE 2008

REGION	FISCALIA	CATEGORIA DE DELITO	2000-2004	2005	2006	2007	2008	TOTAL
VII	CAUQUENES	Robos	130	34	36	46	61	307
		Robos no violentos	781	384	411	307	310	2.193
		Hurtos	1.230	356	376	313	330	2.605
		Otros delitos contra la propiedad	1.027	308	277	333	330	2.275
		Lesiones	1.563	427	547	567	647	3.751
		Homicidios	50	10	9	13	24	106
		Delitos sexuales	136	27	43	44	50	300
		Contra la lib. e intimidad de las pers.	1.347	443	436	539	678	3.443
		Faltas	759	163	233	233	233	1.621
		Delitos ley de tránsito	289	109	112	122	133	765
		Delitos ley de drogas	34	16	20	19	27	116
		Delitos económicos	479	119	100	116	102	916
		Delitos funcionarios	18	10	11	10	5	54
		Delitos de leyes especiales	55	42	45	37	71	250
		Delitos contra la fe pública	25	7	7	7	6	52
		Cuasidelitos	302	82	86	74	82	626
	Otros delitos	983	345	334	520	702	2.884	
	TOTAL	9.208	2.882	3.083	3.300	3.791	22.264	
	MOLINA	Robos	159	70	46	95	94	464
		Robos no violentos	1.033	398	347	479	496	2.753
		Hurtos	1.185	338	248	410	395	2.576
		Otros delitos contra la propiedad	607	173	177	254	237	1.448
		Lesiones	1.100	352	400	483	562	2.897
		Homicidios	16	4	3	3	5	31
		Delitos sexuales	79	31	38	54	36	238
		Contra la lib. e intimidad de las pers.	594	212	246	444	481	1.977
		Faltas	442	84	98	186	145	955
		Delitos ley de tránsito	119	43	64	67	79	372
		Delitos ley de drogas	61	30	74	71	67	303
		Delitos económicos	288	81	88	99	110	666
		Delitos funcionarios	4	5	6	5	5	25
		Delitos de leyes especiales	2	10	27	18	15	72
		Delitos contra la fe pública	28	8	9	21	18	84
Cuasidelitos		228	46	40	44	41	399	
Otros delitos	491	216	194	304	257	1.462		
TOTAL	6.436	2.101	2.105	3.037	3.043	16.722		
SAN JAVIER	Robos	195	45	61	54	47	402	
	Robos no violentos	1.207	415	415	421	413	2.871	
	Hurtos	1.690	478	477	402	503	3.550	
	Otros delitos contra la propiedad	1.217	381	332	356	388	2.674	
	Lesiones	1.451	522	600	713	772	4.058	
	Homicidios	19	0	5	7	5	36	
	Delitos sexuales	138	51	36	61	80	366	
	Contra la lib. e intimidad de las pers.	1.261	451	436	527	657	3.332	
	Faltas	562	98	128	178	265	1.231	
	Delitos ley de tránsito	268	95	100	120	147	730	
	Delitos ley de drogas	86	35	50	48	55	274	
	Delitos económicos	406	142	107	112	121	888	
	Delitos funcionarios	5	2	0	0	4	11	
	Delitos de leyes especiales	19	75	48	27	18	187	
	Delitos contra la fe pública	39	7	7	11	10	74	
	Cuasidelitos	263	78	79	79	81	580	
Otros delitos	953	270	344	305	467	2.339		
TOTAL	9.779	3.145	3.225	3.421	4.033	23.603		

Tabla N°39.18: Delitos ingresados por fiscalía local, categoría de delito y año
Período: INICIO REFORMA - 31 DICIEMBRE 2008

REGION	FISCALIA	CATEGORIA DE DELITO	2000-2004	2005	2006	2007	2008	TOTAL
VII	PARRAL	Robos	172	41	57	58	90	418
		Robos no violentos	732	363	523	582	781	2.981
		Hurtos	1.471	522	452	369	403	3.217
		Otros delitos contra la propiedad	1.053	346	348	396	461	2.604
		Lesiones	1.351	506	568	539	579	3.543
		Homicidios	18	7	1	9	6	41
		Delitos sexuales	136	53	35	42	46	312
		Contra la lib. e intimidad de las pers.	1.090	321	342	333	414	2.500
		Faltas	568	240	250	235	232	1.525
		Delitos ley de tránsito	175	76	66	79	122	518
		Delitos ley de drogas	54	19	24	32	48	177
		Delitos económicos	507	167	128	118	114	1.034
		Delitos funcionarios	6	1	1	4	2	14
		Delitos de leyes especiales	25	11	45	62	42	185
		Delitos contra la fe pública	41	18	11	5	7	82
		Cuasidelitos	178	74	69	80	84	485
		Otros delitos	757	244	347	417	408	2.173
	TOTAL	8.334	3.009	3.267	3.360	3.839	21.809	
	LICANTÉN	Robos	30	8	13	10	8	69
		Robos no violentos	354	148	124	150	160	936
		Hurtos	728	251	332	228	197	1.736
		Otros delitos contra la propiedad	551	205	239	206	218	1.419
		Lesiones	731	266	237	291	309	1.834
		Homicidios	13	7	3	1	5	29
		Delitos sexuales	63	28	26	22	24	163
		Contra la lib. e intimidad de las pers.	373	186	201	215	241	1.216
		Faltas	626	96	220	267	285	1.494
		Delitos ley de tránsito	104	56	36	53	77	326
		Delitos ley de drogas	58	35	39	25	14	171
		Delitos económicos	115	42	31	40	31	259
		Delitos funcionarios	6	2	2	3	3	16
		Delitos de leyes especiales	2	7	78	107	94	288
		Delitos contra la fe pública	9	6	11	3	1	30
Cuasidelitos		125	52	28	30	43	278	
Otros delitos	399	162	146	161	564	1.432		
TOTAL	4.287	1.557	1.766	1.812	2.274	11.696		

Tabla N°39.19: Delitos ingresados por fiscalía local, categoría de delito y año
Período: INICIO REFORMA - 31 DICIEMBRE 2008

REGION	FISCALIA	CATEGORIA DE DELITO	2000-2004	2005	2006	2007	2008	TOTAL
VIII	CONCEPCIÓN	Robos	3.411	3.623	3.480	4.804	5.277	20.595
		Robos no violentos	6.033	6.953	6.993	7.544	8.029	35.552
		Hurtos	5.405	5.333	5.494	5.591	5.609	27.432
		Otros delitos contra la propiedad	1.564	1.950	1.967	1.876	1.925	9.282
		Lesiones	2.970	3.294	4.463	5.033	5.468	21.228
		Homicidios	27	30	24	20	27	128
		Delitos sexuales	323	400	471	452	616	2.262
		Contra la lib. e intimidad de las pers.	1.904	2.356	2.849	3.406	4.188	14.703
		Faltas	2.672	3.297	3.101	4.026	3.537	16.633
		Delitos ley de tránsito	409	531	717	630	617	2.904
		Delitos ley de drogas	290	212	287	315	466	1.570
		Delitos económicos	827	1.066	994	1.294	1.690	5.871
		Delitos funcionarios	6	16	21	18	26	87
		Delitos de leyes especiales	303	428	817	838	1.831	4.217
		Delitos contra la fe pública	102	137	82	90	103	514
		Cuasidelitos	527	566	617	661	629	3.000
		Otros delitos	2.053	2.423	2.994	3.684	3.950	15.104
	TOTAL	28.826	32.615	35.371	40.282	43.988	181.082	
	LOS ANGELES	Robos	895	1.127	1.360	1.998	1.699	7.079
		Robos no violentos	2.882	3.175	3.470	3.424	3.519	16.470
		Hurtos	2.777	2.100	2.015	2.399	2.620	11.911
		Otros delitos contra la propiedad	1.095	1.136	1.145	1.371	1.527	6.274
		Lesiones	2.001	2.034	2.656	3.005	3.657	13.353
		Homicidios	23	31	24	23	24	125
		Delitos sexuales	238	277	269	306	344	1.434
		Contra la lib. e intimidad de las pers.	640	807	972	1.297	2.065	5.781
		Faltas	1.018	1.300	1.091	1.584	1.544	6.537
		Delitos ley de tránsito	267	289	397	513	614	2.080
		Delitos ley de drogas	53	60	66	115	126	420
		Delitos económicos	407	382	448	460	577	2.274
		Delitos funcionarios	4	6	19	9	9	47
		Delitos de leyes especiales	55	186	249	93	157	740
		Delitos contra la fe pública	43	49	42	24	50	208
Cuasidelitos		309	285	325	297	286	1.502	
Otros delitos		1.153	1.237	1.350	1.726	2.177	7.643	
TOTAL	13.860	14.481	15.898	18.644	20.995	83.878		
TALCAHUANO	Robos	750	797	738	1.234	1.210	4.729	
	Robos no violentos	1.701	1.815	1.787	2.296	2.311	9.910	
	Hurtos	1.441	1.366	1.331	1.564	1.389	7.091	
	Otros delitos contra la propiedad	511	486	466	548	625	2.636	
	Lesiones	1.253	1.317	1.551	1.829	2.007	7.957	
	Homicidios	14	6	17	16	8	61	
	Delitos sexuales	151	161	179	204	213	908	
	Contra la lib. e intimidad de las pers.	837	863	801	1.163	1.494	5.158	
	Faltas	1.057	1.139	825	1.138	1.181	5.340	
	Delitos ley de tránsito	188	211	183	237	220	1.039	
	Delitos ley de drogas	93	96	114	164	215	682	
	Delitos económicos	288	300	320	350	435	1.693	
	Delitos funcionarios	2	1	6	3	15	27	
	Delitos de leyes especiales	19	55	118	326	320	838	
	Delitos contra la fe pública	54	25	30	32	44	185	
	Cuasidelitos	248	208	243	247	218	1.164	
	Otros delitos	841	872	878	1.215	1.430	5.236	
TOTAL	9.448	9.718	9.587	12.566	13.335	54.654		

Tabla N°39.20: Delitos ingresados por fiscalía local, categoría de delito y año
Período: INICIO REFORMA - 31 DICIEMBRE 2008

REGION	FISCALÍA	CATEGORIA DE DELITO	2000-2004	2005	2006	2007	2008	TOTAL
VIII	CHILLÁN	Robos	673	772	887	1.057	876	4.265
		Robos no violentos	3.461	3.526	3.077	3.225	2.667	15.956
		Hurtos	2.179	1.912	1.839	2.197	2.111	10.238
		Otros delitos contra la propiedad	870	820	826	1.064	1.165	4.745
		Lesiones	1.228	1.115	1.722	2.129	2.523	8.717
		Homicidios	20	12	17	11	11	71
		Delitos sexuales	157	212	221	183	295	1.068
		Contra la lib. e intimidad de las pers.	490	659	969	1.631	2.137	5.886
		Faltas	483	960	1.005	1.226	1.446	5.120
		Delitos ley de tránsito	242	250	250	366	515	1.623
		Delitos ley de drogas	138	66	162	227	257	850
		Delitos económicos	439	466	548	650	660	2.763
		Delitos funcionarios	4	8	8	37	7	64
		Delitos de leyes especiales	32	74	194	95	148	543
		Delitos contra la fe pública	43	42	40	51	57	233
		Cuasidelitos	172	261	277	277	272	1.259
	Otros delitos	847	973	1.259	1.656	1.881	6.616	
	TOTAL	11.478	12.128	13.301	16.082	17.028	70.017	
	CORONEL	Robos	676	708	623	928	939	3.874
		Robos no violentos	1.146	1.383	1.120	1.514	1.696	6.859
		Hurtos	964	755	742	855	902	4.218
		Otros delitos contra la propiedad	388	530	505	557	572	2.552
		Lesiones	965	1.318	1.679	1.622	1.890	7.474
		Homicidios	15	12	16	12	6	61
		Delitos sexuales	102	129	123	156	160	670
		Contra la lib. e intimidad de las pers.	647	886	859	1.039	1.338	4.769
		Faltas	316	575	368	564	703	2.526
		Delitos ley de tránsito	87	92	129	158	173	639
		Delitos ley de drogas	85	37	63	46	88	319
		Delitos económicos	158	215	172	167	219	931
Delitos funcionarios		6	3	1	0	4	14	
Delitos de leyes especiales		23	88	115	66	52	344	
Delitos contra la fe pública		16	34	29	5	15	99	
Cuasidelitos		130	146	136	189	169	770	
Otros delitos	567	748	678	924	1.332	4.249		
TOTAL	6.291	7.659	7.358	8.802	10.258	40.368		
CAÑETE	Robos	67	79	54	63	68	331	
	Robos no violentos	305	334	379	334	272	1.624	
	Hurtos	442	435	298	407	407	1.989	
	Otros delitos contra la propiedad	517	415	338	334	351	1.955	
	Lesiones	465	379	448	590	572	2.454	
	Homicidios	4	2	4	3	9	22	
	Delitos sexuales	43	37	66	74	65	285	
	Contra la lib. e intimidad de las pers.	211	208	236	391	415	1.461	
	Faltas	139	175	135	193	166	808	
	Delitos ley de tránsito	70	84	59	106	132	451	
	Delitos ley de drogas	6	8	18	10	16	58	
	Delitos económicos	54	30	46	58	47	235	
	Delitos funcionarios	0	3	3	6	2	14	
	Delitos de leyes especiales	2	5	17	15	24	63	
Delitos contra la fe pública	12	12	5	10	16	55		
Cuasidelitos	80	44	58	63	63	308		
Otros delitos	462	480	455	529	677	2.603		
TOTAL	2.879	2.730	2.619	3.186	3.302	14.716		

Tabla N°39.21: Delitos ingresados por fiscalía local, categoría de delito y año
Período: INICIO REFORMA - 31 DICIEMBRE 2008

REGION	FISCALIA	CATEGORIA DE DELITO	2000-2004	2005	2006	2007	2008	TOTAL
VIII	YUMBEL	Robos	59	69	56	70	87	341
		Robos no violentos	336	391	483	421	573	2.204
		Hurtos	430	430	406	359	435	2.060
		Otros delitos contra la propiedad	293	297	252	343	445	1.630
		Lesiones	606	698	784	756	901	3.745
		Homicidios	14	4	13	4	2	37
		Delitos sexuales	74	79	69	91	112	425
		Contra la lib. e intimidad de las pers.	168	260	288	440	520	1.676
		Faltas	139	213	185	282	355	1.174
		Delitos ley de tránsito	78	109	168	168	189	712
		Delitos ley de drogas	8	11	12	25	53	109
		Delitos económicos	73	82	76	102	126	459
		Delitos funcionarios	1	2	1	4	5	13
		Delitos de leyes especiales	4	11	33	35	55	138
		Delitos contra la fe pública	10	14	14	12	15	65
		Cuasidelitos	114	100	100	104	89	507
		Otros delitos	455	438	399	479	923	2.694
	TOTAL	2.862	3.208	3.339	3.695	4.885	17.989	
	SAN CARLOS	Robos	53	36	57	58	52	256
		Robos no violentos	306	400	391	441	313	1.851
		Hurtos	335	473	323	308	384	1.823
		Otros delitos contra la propiedad	178	266	175	240	272	1.131
		Lesiones	260	295	431	435	541	1.962
		Homicidios	4	1	6	2	4	17
		Delitos sexuales	43	62	55	59	59	278
		Contra la lib. e intimidad de las pers.	70	97	172	263	417	1.019
		Faltas	106	86	66	77	81	416
		Delitos ley de tránsito	40	77	101	109	160	487
		Delitos ley de drogas	10	15	9	22	28	84
		Delitos económicos	38	49	44	91	65	287
		Delitos funcionarios	0	0	1	0	1	2
		Delitos de leyes especiales	11	19	44	22	25	121
		Delitos contra la fe pública	5	7	5	6	9	32
Cuasidelitos		86	108	76	73	55	398	
Otros delitos		166	188	217	353	404	1.328	
TOTAL	1.711	2.179	2.173	2.559	2.870	11.492		
QUIRIHUE	Robos	21	35	18	35	31	140	
	Robos no violentos	183	236	235	224	269	1.147	
	Hurtos	268	262	273	264	326	1.393	
	Otros delitos contra la propiedad	259	279	278	401	331	1.548	
	Lesiones	450	467	522	563	540	2.542	
	Homicidios	5	4	1	5	0	15	
	Delitos sexuales	29	68	46	61	61	265	
	Contra la lib. e intimidad de las pers.	135	133	146	259	292	965	
	Faltas	64	144	187	183	194	772	
	Delitos ley de tránsito	46	61	70	85	79	341	
	Delitos ley de drogas	7	14	10	10	12	53	
	Delitos económicos	45	77	77	86	81	366	
	Delitos funcionarios	2	0	1	1	2	6	
	Delitos de leyes especiales	0	2	19	50	34	105	
	Delitos contra la fe pública	4	5	2	3	12	26	
	Cuasidelitos	78	42	50	49	70	289	
	Otros delitos	223	281	305	372	369	1.550	
TOTAL	1.819	2.110	2.240	2.651	2.703	11.523		

Tabla N°39.22: Delitos ingresados por fiscalía local, categoría de delito y año
Período: INICIO REFORMA - 31 DICIEMBRE 2008

REGION	FISCALIA	CATEGORIA DE DELITO	2000-2004	2005	2006	2007	2008	TOTAL
VIII	ARAUCO	Robos	78	90	88	166	148	570
		Robos no violentos	435	416	542	452	558	2.403
		Hurtos	494	547	537	621	648	2.847
		Otros delitos contra la propiedad	334	335	338	399	412	1.818
		Lesiones	589	586	626	680	737	3.218
		Homicidios	8	2	3	7	5	25
		Delitos sexuales	51	62	59	66	72	310
		Contra la lib. e intimidad de las pers.	181	213	282	392	450	1.518
		Faltas	95	140	141	128	173	677
		Delitos ley de tránsito	97	94	110	107	161	569
		Delitos ley de drogas	21	8	7	34	22	92
		Delitos económicos	67	97	99	133	141	537
		Delitos funcionarios	3	0	0	1	1	5
		Delitos de leyes especiales	1	11	22	10	16	60
		Delitos contra la fe pública	2	14	3	4	2	25
		Cuasidelitos	59	65	60	66	59	309
	Otros delitos	345	374	425	502	678	2.324	
	TOTAL	2.860	3.054	3.342	3.768	4.283	17.307	
	YUNGAY	Robos	23	23	20	34	44	144
		Robos no violentos	184	170	223	237	300	1.114
		Hurtos	291	280	231	189	292	1.283
		Otros delitos contra la propiedad	239	244	278	227	343	1.331
		Lesiones	395	388	458	494	557	2.292
		Homicidios	11	4	7	5	8	35
		Delitos sexuales	53	61	68	75	76	333
		Contra la lib. e intimidad de las pers.	223	218	226	276	387	1.330
		Faltas	138	108	80	108	86	520
		Delitos ley de tránsito	87	62	72	107	108	436
		Delitos ley de drogas	14	11	18	14	22	79
		Delitos económicos	39	71	65	44	82	301
Delitos funcionarios		1	0	3	1	1	6	
Delitos de leyes especiales		3	17	54	41	37	152	
Delitos contra la fe pública	7	9	2	2	5	25		
Cuasidelitos	41	42	57	56	56	252		
Otros delitos	234	250	294	291	388	1.457		
TOTAL	1.983	1.958	2.156	2.201	2.792	11.090		
BULNES	Robos	22	40	18	44	45	169	
	Robos no violentos	300	285	280	306	335	1.506	
	Hurtos	264	229	176	185	190	1.044	
	Otros delitos contra la propiedad	174	169	192	221	222	978	
	Lesiones	342	298	449	452	465	2.006	
	Homicidios	4	2	4	2	1	13	
	Delitos sexuales	34	34	52	42	49	211	
	Contra la lib. e intimidad de las pers.	194	174	221	318	305	1.212	
	Faltas	125	116	100	82	75	498	
	Delitos ley de tránsito	46	53	117	138	131	485	
	Delitos ley de drogas	12	14	10	11	6	53	
	Delitos económicos	49	43	53	50	55	250	
	Delitos funcionarios	0	1	4	9	3	17	
	Delitos de leyes especiales	3	40	8	11	11	73	
	Delitos contra la fe pública	6	7	10	2	4	29	
	Cuasidelitos	47	56	51	39	50	243	
Otros delitos	183	205	224	325	315	1.252		
TOTAL	1.805	1.766	1.969	2.237	2.262	10.039		

Tabla N°39.23: Delitos ingresados por fiscalía local, categoría de delito y año
Período: INICIO REFORMA - 31 DICIEMBRE 2008

REGION	FISCALIA	CATEGORIA DE DELITO	2000-2004	2005	2006	2007	2008	TOTAL
VIII	LEBU	Robos	39	34	37	44	79	233
		Robos no violentos	193	168	210	222	246	1.039
		Hurtos	290	281	263	268	362	1.464
		Otros delitos contra la propiedad	253	137	140	150	171	851
		Lesiones	382	354	477	475	651	2.339
		Homicidios	11	4	4	7	7	33
		Delitos sexuales	37	38	51	55	47	228
		Contra la lib. e intimidad de las pers.	176	175	233	280	431	1.295
		Faltas	71	148	181	163	220	783
		Delitos ley de tránsito	44	48	52	52	56	252
		Delitos ley de drogas	20	11	3	8	17	59
		Delitos económicos	42	31	37	57	70	237
		Delitos funcionarios	3	1	6	1	2	13
		Delitos de leyes especiales	0	5	46	12	11	74
		Delitos contra la fe pública	5	7	2	8	3	25
		Cuasidelitos	26	35	38	19	40	158
		Otros delitos	374	309	266	325	461	1.735
	TOTAL	1.966	1.786	2.046	2.146	2.874	10.818	
	TOMÉ	Robos	74	48	49	100	115	386
		Robos no violentos	240	200	234	342	355	1.371
Hurtos		349	287	307	352	456	1.751	
Otros delitos contra la propiedad		210	177	231	307	321	1.246	
Lesiones		489	469	637	651	714	2.960	
Homicidios		6	2	0	6	3	17	
Delitos sexuales		51	42	59	72	75	299	
Contra la lib. e intimidad de las pers.		263	203	375	554	607	2.002	
Faltas		202	152	166	209	234	963	
Delitos ley de tránsito		71	76	64	77	99	387	
Delitos ley de drogas		68	18	19	21	20	146	
Delitos económicos		58	72	100	134	131	495	
Delitos funcionarios		1	2	1	2	2	8	
Delitos de leyes especiales		13	13	251	136	65	478	
Delitos contra la fe pública		5	9	4	5	13	36	
Cuasidelitos		22	31	28	46	40	167	
Otros delitos		253	227	295	519	639	1.933	
TOTAL	2.375	2.028	2.820	3.533	3.889	14.645		
IX	TEMUCO	Robos	3.822	980	1.285	1.728	1.870	9.685
		Robos no violentos	17.963	4.089	4.489	5.304	5.757	37.602
		Hurtos	14.694	4.817	5.162	4.063	3.727	32.463
		Otros delitos contra la propiedad	5.665	1.539	1.622	2.019	2.018	12.863
		Lesiones	7.681	1.984	2.739	3.231	3.391	19.026
		Homicidios	136	32	27	29	29	253
		Delitos sexuales	1.085	415	444	435	447	2.826
		Contra la lib. e intimidad de las pers.	3.189	1.225	1.787	2.737	3.510	12.448
		Faltas	5.858	726	687	1.585	2.121	10.977
		Delitos ley de tránsito	1.568	471	510	585	600	3.734
		Delitos ley de drogas	474	134	146	230	353	1.337
		Delitos económicos	3.705	734	757	783	864	6.843
		Delitos funcionarios	62	20	26	18	25	151
		Delitos de leyes especiales	227	103	273	234	194	1.031
		Delitos contra la fe pública	288	122	126	102	122	760
		Cuasidelitos	881	315	301	373	331	2.201
		Otros delitos	4.809	1.685	2.114	2.566	2.910	14.084
TOTAL	72.107	19.391	22.495	26.022	28.269	168.284		

Tabla N°39.24: Delitos ingresados por fiscalía local, categoría de delito y año
Período: INICIO REFORMA - 31 DICIEMBRE 2008

REGION	FISCALIA	CATEGORIA DE DELITO	2000-2004	2005	2006	2007	2008	TOTAL
IX	ANGOL	Robos	267	119	146	147	116	795
		Robos no violentos	1.346	405	479	489	443	3.162
		Hurtos	2.419	798	616	534	564	4.931
		Otros delitos contra la propiedad	1.253	293	302	365	376	2.589
		Lesiones	2.622	605	763	767	858	5.615
		Homicidios	28	10	9	9	14	70
		Delitos sexuales	231	79	87	102	84	583
		Contra la lib. e intimidad de las pers.	1.141	531	514	491	610	3.287
		Faltas	3.482	302	325	216	227	4.552
		Delitos ley de tránsito	392	130	174	171	175	1.042
		Delitos ley de drogas	103	26	35	39	24	227
		Delitos económicos	577	118	129	94	124	1.042
		Delitos funcionarios	10	1	6	3	6	26
		Delitos de leyes especiales	10	30	38	20	22	120
		Delitos contra la fe pública	67	43	10	5	19	144
		Cuasidelitos	170	65	62	67	67	431
		Otros delitos	1.442	486	516	584	688	3.716
	TOTAL	15.560	4.041	4.211	4.103	4.417	32.332	
	VICTORIA	Robos	103	56	44	79	70	352
		Robos no violentos	911	305	455	418	288	2.377
		Hurtos	1.445	383	324	306	260	2.718
		Otros delitos contra la propiedad	925	225	264	292	305	2.011
		Lesiones	1.243	290	374	412	399	2.718
		Homicidios	17	3	1	3	4	28
		Delitos sexuales	110	40	34	36	57	277
		Contra la lib. e intimidad de las pers.	635	180	196	229	308	1.548
		Faltas	2.017	41	60	68	117	2.303
		Delitos ley de tránsito	186	35	37	59	33	350
		Delitos ley de drogas	21	10	12	18	20	81
		Delitos económicos	382	84	103	104	101	774
		Delitos funcionarios	3	2	0	3	5	13
		Delitos de leyes especiales	7	15	11	24	73	130
		Delitos contra la fe pública	25	10	11	7	3	56
Cuasidelitos		222	75	74	102	92	565	
Otros delitos		1.009	241	226	316	367	2.159	
TOTAL	9.261	1.995	2.226	2.476	2.502	18.460		
PITRUFQUÉN	Robos	173	40	45	53	48	359	
	Robos no violentos	1.105	323	483	309	369	2.589	
	Hurtos	1.779	384	446	332	392	3.333	
	Otros delitos contra la propiedad	1.877	461	425	324	372	3.459	
	Lesiones	1.995	487	718	598	708	4.506	
	Homicidios	20	5	5	7	5	42	
	Delitos sexuales	237	77	68	75	74	531	
	Contra la lib. e intimidad de las pers.	816	236	265	212	310	1.839	
	Faltas	1.904	254	246	179	219	2.802	
	Delitos ley de tránsito	311	67	105	110	133	726	
	Delitos ley de drogas	46	7	7	10	9	79	
	Delitos económicos	401	66	57	45	51	620	
	Delitos funcionarios	7	2	1	0	2	12	
	Delitos de leyes especiales	9	14	18	22	20	83	
	Delitos contra la fe pública	30	3	3	6	7	49	
	Cuasidelitos	327	57	52	49	71	556	
	Otros delitos	1.087	279	361	381	439	2.547	
TOTAL	12.124	2.762	3.305	2.712	3.229	24.132		

Tabla N°39.25: Delitos ingresados por fiscalía local, categoría de delito y año
Período: INICIO REFORMA - 31 DICIEMBRE 2008

REGION	FISCALIA	CATEGORIA DE DELITO	2000-2004	2005	2006	2007	2008	TOTAL
IX	LONCOCHE	Robos	66	13	14	13	8	114
		Robos no violentos	572	154	132	160	148	1.166
		Hurtos	638	165	173	138	133	1.247
		Otros delitos contra la propiedad	674	163	164	162	221	1.384
		Lesiones	512	138	217	226	285	1.378
		Homicidios	13	4	5	4	6	32
		Delitos sexuales	57	20	28	19	35	159
		Contra la lib. e intimidad de las pers.	164	64	73	75	93	469
		Faltas	1.533	56	127	88	116	1.920
		Delitos ley de tránsito	60	30	27	35	50	202
		Delitos ley de drogas	13	1	6	5	6	31
		Delitos económicos	122	41	22	17	35	237
		Delitos funcionarios	2	0	0	0	1	3
		Delitos de leyes especiales	3	15	12	11	17	58
		Delitos contra la fe pública	10	3	2	5	0	20
		Cuasidelitos	65	20	16	23	23	147
		Otros delitos	326	99	102	111	148	786
	TOTAL	4.830	986	1.120	1.092	1.325	9.353	
	VILLARRICA	Robos	416	106	122	154	154	952
		Robos no violentos	3.480	1.256	1.808	1.698	1.481	9.723
		Hurtos	2.772	857	876	912	1.055	6.472
		Otros delitos contra la propiedad	2.170	542	571	687	714	4.684
		Lesiones	2.559	709	979	1.185	1.130	6.562
		Homicidios	33	5	10	8	5	61
		Delitos sexuales	245	94	114	79	97	629
		Contra la lib. e intimidad de las pers.	857	334	446	536	781	2.954
		Faltas	3.152	406	523	527	512	5.120
		Delitos ley de tránsito	647	164	201	282	389	1.683
		Delitos ley de drogas	132	49	51	75	68	375
		Delitos económicos	548	173	142	152	177	1.192
		Delitos funcionarios	12	1	9	12	16	50
		Delitos de leyes especiales	32	17	57	91	107	304
		Delitos contra la fe pública	43	12	17	12	22	106
Cuasidelitos		322	56	65	79	90	612	
Otros delitos		1.592	445	564	756	1.029	4.386	
TOTAL	19.012	5.226	6.555	7.245	7.827	45.865		
COLLIPULLI	Robos	135	33	26	41	61	296	
	Robos no violentos	648	176	217	198	211	1.450	
	Hurtos	753	261	231	221	262	1.728	
	Otros delitos contra la propiedad	980	240	310	312	406	2.248	
	Lesiones	1.148	258	397	437	463	2.703	
	Homicidios	29	5	5	1	7	47	
	Delitos sexuales	119	48	54	55	57	333	
	Contra la lib. e intimidad de las pers.	364	110	131	238	271	1.114	
	Faltas	1.772	93	71	110	81	2.127	
	Delitos ley de tránsito	166	24	37	52	63	342	
	Delitos ley de drogas	6	5	9	13	3	36	
	Delitos económicos	179	39	43	50	64	375	
	Delitos funcionarios	3	3	3	0	1	10	
	Delitos de leyes especiales	1	25	90	50	55	221	
	Delitos contra la fe pública	14	5	5	5	8	37	
	Cuasidelitos	141	47	47	37	33	305	
	Otros delitos	1.234	325	330	394	510	2.793	
TOTAL	7.692	1.697	2.006	2.214	2.556	16.165		

Tabla N°39.26: Delitos ingresados por fiscalía local, categoría de delito y año
Período: INICIO REFORMA - 31 DICIEMBRE 2008

REGION	FISCALIA	CATEGORIA DE DELITO	2000-2004	2005	2006	2007	2008	TOTAL
IX	PURÉN	Robos	60	11	14	11	17	113
		Robos no violentos	287	81	41	63	72	544
		Hurtos	650	193	158	132	160	1.293
		Otros delitos contra la propiedad	1.061	248	225	235	214	1.983
		Lesiones	923	242	258	231	259	1.913
		Homicidios	12	1	1	1	2	17
		Delitos sexuales	90	24	14	24	26	178
		Contra la lib. e intimidad de las pers.	504	179	222	191	255	1.351
		Faltas	554	48	97	76	48	823
		Delitos ley de tránsito	376	37	32	41	57	543
		Delitos ley de drogas	9	1	3	2	4	19
		Delitos económicos	116	49	46	38	136	385
		Delitos funcionarios	2	0	1	1	1	5
		Delitos de leyes especiales	7	4	21	4	8	44
		Delitos contra la fe pública	12	4	3	3	3	25
		Cuasidelitos	43	9	20	16	14	102
	Otros delitos	568	146	202	194	229	1.339	
	TOTAL	5.274	1.277	1.358	1.263	1.505	10.677	
	TRAIGUÉN	Robos	82	43	18	20	32	195
		Robos no violentos	486	183	152	135	122	1.078
		Hurtos	729	225	231	230	172	1.587
		Otros delitos contra la propiedad	973	267	283	282	224	2.029
		Lesiones	1.131	324	307	405	381	2.548
		Homicidios	20	5	4	2	5	36
		Delitos sexuales	141	53	50	45	42	331
		Contra la lib. e intimidad de las pers.	534	170	199	207	215	1.325
		Faltas	2.884	46	50	102	102	3.184
		Delitos ley de tránsito	165	82	75	110	68	500
		Delitos ley de drogas	20	1	4	7	12	44
		Delitos económicos	248	84	65	43	49	489
Delitos funcionarios		6	0	1	1	1	9	
Delitos de leyes especiales		7	37	88	51	9	192	
Delitos contra la fe pública	14	10	8	6	6	44		
Cuasidelitos	106	30	22	36	33	227		
Otros delitos	1.152	343	327	423	869	3.114		
TOTAL	8.698	1.903	1.884	2.105	2.342	16.932		
CURACAUTÍN	Robos	26	2	3	8	13	52	
	Robos no violentos	278	76	70	70	69	563	
	Hurtos	448	217	134	96	148	1.043	
	Otros delitos contra la propiedad	483	147	106	114	105	955	
	Lesiones	705	238	224	252	211	1.630	
	Homicidios	7	2	1	6	0	16	
	Delitos sexuales	60	24	21	20	33	158	
	Contra la lib. e intimidad de las pers.	219	101	94	98	104	616	
	Faltas	1.599	99	80	111	177	2.066	
	Delitos ley de tránsito	193	71	61	79	101	505	
	Delitos ley de drogas	10	2	3	4	15	34	
	Delitos económicos	146	30	23	19	30	248	
	Delitos funcionarios	4	0	0	1	3	8	
	Delitos de leyes especiales	19	1	20	6	17	63	
Delitos contra la fe pública	20	2	4	1	4	31		
Cuasidelitos	90	21	39	46	42	238		
Otros delitos	496	193	264	254	204	1.411		
TOTAL	4.803	1.226	1.147	1.185	1.276	9.637		

Tabla N°39.27: Delitos ingresados por fiscalía local, categoría de delito y año
Período: INICIO REFORMA - 31 DICIEMBRE 2008

REGION	FISCALIA	CATEGORIA DE DELITO	2000-2004	2005	2006	2007	2008	TOTAL
IX	CARAHUE	Robos	63	27	33	32	35	190
		Robos no violentos	520	191	214	158	173	1.256
		Hurtos	871	254	226	167	205	1.723
		Otros delitos contra la propiedad	1.451	400	278	263	301	2.693
		Lesiones	1.386	459	461	533	472	3.311
		Homicidios	29	2	6	5	3	45
		Delitos sexuales	132	48	39	55	47	321
		Contra la lib. e intimidad de las pers.	652	234	389	552	694	2.521
		Faltas	1.617	112	184	249	212	2.374
		Delitos ley de tránsito	141	62	55	73	83	414
		Delitos ley de drogas	13	5	4	2	2	26
		Delitos económicos	234	56	48	40	69	447
		Delitos funcionarios	4	0	1	3	0	8
		Delitos de leyes especiales	9	3	22	26	16	76
		Delitos contra la fe pública	25	4	7	3	3	42
		Cuasidelitos	124	37	37	35	25	258
	Otros delitos	827	254	206	294	428	2.009	
	TOTAL	8.098	2.148	2.210	2.490	2.768	17.714	
	NVA. IMPERIAL	Robos	98	42	56	42	48	286
		Robos no violentos	675	257	310	251	295	1.788
		Hurtos	1.032	254	321	292	278	2.177
		Otros delitos contra la propiedad	967	356	351	352	375	2.401
		Lesiones	1.268	373	603	574	681	3.499
		Homicidios	21	7	7	4	3	42
		Delitos sexuales	173	69	83	77	86	488
		Contra la lib. e intimidad de las pers.	320	172	335	453	674	1.954
		Faltas	2.182	152	232	304	305	3.175
		Delitos ley de tránsito	480	66	109	81	110	846
		Delitos ley de drogas	26	9	15	21	20	91
		Delitos económicos	147	60	49	43	44	343
Delitos funcionarios		3	2	0	0	0	5	
Delitos de leyes especiales		3	6	58	38	21	126	
Delitos contra la fe pública		16	7	9	5	13	50	
Cuasidelitos		203	59	55	44	70	431	
Otros delitos	920	235	310	349	445	2.259		
TOTAL	8.534	2.126	2.903	2.930	3.468	19.961		
LAUTARO	Robos	120	36	22	29	45	252	
	Robos no violentos	697	212	236	228	247	1.620	
	Hurtos	1.291	405	293	236	283	2.508	
	Otros delitos contra la propiedad	1.620	354	312	326	301	2.913	
	Lesiones	1.390	366	428	461	518	3.163	
	Homicidios	23	4	7	3	4	41	
	Delitos sexuales	169	33	64	64	59	389	
	Contra la lib. e intimidad de las pers.	469	147	195	231	288	1.330	
	Faltas	2.024	95	119	170	173	2.581	
	Delitos ley de tránsito	149	61	71	84	126	491	
	Delitos ley de drogas	18	4	2	10	15	49	
	Delitos económicos	294	58	56	32	45	485	
	Delitos funcionarios	3	3	5	1	3	15	
	Delitos de leyes especiales	10	12	27	29	39	117	
	Delitos contra la fe pública	22	3	3	9	4	41	
	Cuasidelitos	213	44	59	53	45	414	
Otros delitos	1.279	257	197	304	449	2.486		
TOTAL	9.791	2.094	2.096	2.270	2.644	18.895		

Tabla N°39.28: Delitos ingresados por fiscalía local, categoría de delito y año
Período: INICIO REFORMA - 31 DICIEMBRE 2008

REGION	FISCALIA	CATEGORIA DE DELITO	2000-2004	2005	2006	2007	2008	TOTAL
X	PUERTO MONTT	Robos	392	621	759	1.081	1.366	4.219
		Robos no violentos	2.247	2.305	2.715	3.225	4.361	14.853
		Hurtos	2.041	2.338	2.243	2.483	2.873	11.978
		Otros delitos contra la propiedad	889	742	861	985	1.172	4.649
		Lesiones	1.535	1.522	2.000	2.229	2.813	10.099
		Homicidios	17	16	23	17	21	94
		Delitos sexuales	207	201	231	254	256	1.149
		Contra la lib. e intimidad de las pers.	614	649	915	1.288	1.739	5.205
		Faltas	2.183	1.769	1.676	1.933	2.554	10.115
		Delitos ley de tránsito	213	241	285	428	655	1.822
		Delitos ley de drogas	100	61	58	120	167	506
		Delitos económicos	447	466	516	478	503	2.410
		Delitos funcionarios	5	6	8	10	15	44
		Delitos de leyes especiales	33	90	204	396	394	1.117
		Delitos contra la fe pública	42	45	50	63	47	247
		Cuasidelitos	181	167	164	174	195	881
	Otros delitos	822	848	975	1.202	1.631	5.478	
	TOTAL	11.968	12.087	13.683	16.366	20.762	74.866	
	OSORNO	Robos	356	455	371	398	430	2.010
		Robos no violentos	1.842	2.567	1.429	1.382	1.356	8.576
		Hurtos	1.812	2.168	1.419	1.509	1.446	8.354
		Otros delitos contra la propiedad	836	954	704	723	794	4.011
		Lesiones	1.460	1.457	1.371	1.635	2.000	7.923
		Homicidios	28	13	21	11	22	95
		Delitos sexuales	200	214	186	176	247	1.023
		Contra la lib. e intimidad de las pers.	769	956	855	1.097	1.503	5.180
		Faltas	1.408	1.137	882	1.033	1.517	5.977
		Delitos ley de tránsito	242	310	314	403	495	1.764
		Delitos ley de drogas	36	62	75	93	135	401
		Delitos económicos	421	383	390	314	386	1.894
Delitos funcionarios		4	2	0	3	9	18	
Delitos de leyes especiales		41	148	308	178	194	869	
Delitos contra la fe pública		40	33	25	33	35	166	
Cuasidelitos		192	172	154	136	213	867	
Otros delitos	1.144	1.246	1.080	1.494	1.372	6.336		
TOTAL	10.831	12.277	9.584	10.618	12.154	55.464		
PUERTO VARAS	Robos	56	76	131	202	190	655	
	Robos no violentos	447	543	840	988	1.040	3.858	
	Hurtos	446	510	561	598	594	2.709	
	Otros delitos contra la propiedad	434	465	547	591	746	2.783	
	Lesiones	499	589	748	882	1.091	3.809	
	Homicidios	8	5	4	5	8	30	
	Delitos sexuales	68	69	60	89	92	378	
	Contra la lib. e intimidad de las pers.	273	272	367	503	757	2.172	
	Faltas	234	328	275	249	427	1.513	
	Delitos ley de tránsito	94	173	172	172	241	852	
	Delitos ley de drogas	21	3	12	19	41	96	
	Delitos económicos	115	174	153	130	183	755	
	Delitos funcionarios	3	2	4	3	13	25	
	Delitos de leyes especiales	1	11	41	82	128	263	
	Delitos contra la fe pública	9	12	11	10	9	51	
	Cuasidelitos	85	85	84	83	91	428	
Otros delitos	339	342	445	500	882	2.508		
TOTAL	3.132	3.659	4.455	5.106	6.533	22.885		

Tabla N°39.29: Delitos ingresados por fiscalía local, categoría de delito y año
Período: INICIO REFORMA - 31 DICIEMBRE 2008

REGION	FISCALIA	CATEGORIA DE DELITO	2000-2004	2005	2006	2007	2008	TOTAL
X	CASTRO	Robos	68	65	91	129	133	486
		Robos no violentos	539	707	892	671	849	3.658
		Hurtos	506	654	721	593	781	3.255
		Otros delitos contra la propiedad	431	489	573	543	467	2.503
		Lesiones	586	647	714	814	852	3.613
		Homicidios	14	8	5	7	4	38
		Delitos sexuales	79	80	105	113	103	480
		Contra la lib. e intimidad de las pers.	340	388	515	547	748	2.538
		Faltas	91	264	335	358	457	1.505
		Delitos ley de tránsito	114	167	192	197	207	877
		Delitos ley de drogas	14	12	21	34	26	107
		Delitos económicos	180	194	160	146	169	849
		Delitos funcionarios	2	5	5	12	5	29
		Delitos de leyes especiales	15	59	111	98	117	400
		Delitos contra la fe pública	13	11	16	19	29	88
		Cuasidelitos	70	87	83	101	92	433
		Otros delitos	371	487	698	880	761	3.197
	TOTAL	3.433	4.324	5.237	5.262	5.800	24.056	
	ANCUD	Robos	32	49	48	36	40	205
		Robos no violentos	353	398	383	392	318	1.844
		Hurtos	352	399	543	347	340	1.981
		Otros delitos contra la propiedad	303	345	365	305	281	1.599
		Lesiones	446	460	588	494	565	2.553
		Homicidios	4	1	6	5	0	16
		Delitos sexuales	50	47	45	37	41	220
		Contra la lib. e intimidad de las pers.	241	270	242	255	282	1.290
		Faltas	32	75	103	207	205	622
		Delitos ley de tránsito	56	62	80	143	128	469
		Delitos ley de drogas	6	7	7	28	33	81
		Delitos económicos	56	67	113	94	85	415
		Delitos funcionarios	0	2	2	3	3	10
		Delitos de leyes especiales	22	8	33	22	45	130
		Delitos contra la fe pública	3	4	2	7	10	26
Cuasidelitos		38	45	43	37	41	204	
Otros delitos		242	248	313	333	451	1.587	
TOTAL	2.236	2.487	2.916	2.745	2.868	13.252		
CALBUCO	Robos	24	36	26	25	51	162	
	Robos no violentos	119	171	152	163	175	780	
	Hurtos	183	248	267	269	243	1.210	
	Otros delitos contra la propiedad	165	189	189	268	274	1.085	
	Lesiones	285	367	429	574	474	2.129	
	Homicidios	4	3	11	7	3	28	
	Delitos sexuales	43	59	59	66	53	280	
	Contra la lib. e intimidad de las pers.	115	225	185	309	277	1.111	
	Faltas	86	149	158	157	211	761	
	Delitos ley de tránsito	39	57	65	87	109	357	
	Delitos ley de drogas	9	6	3	16	11	45	
	Delitos económicos	35	53	32	30	8	158	
	Delitos funcionarios	0	3	2	2	3	10	
	Delitos de leyes especiales	1	7	22	19	14	63	
	Delitos contra la fe pública	3	9	3	5	0	20	
	Cuasidelitos	53	45	30	35	35	198	
	Otros delitos	115	154	176	195	242	882	
TOTAL	1.279	1.781	1.809	2.227	2.183	9.279		

Tabla N°39.30: Delitos ingresados por fiscalía local, categoría de delito y año
Período: INICIO REFORMA - 31 DICIEMBRE 2008

REGION	FISCALIA	CATEGORIA DE DELITO	2000-2004	2005	2006	2007	2008	TOTAL
X	QUINCHAO	Robos	0	2	1	0	4	7
		Robos no violentos	23	12	16	23	34	108
		Hurtos	51	53	73	68	95	340
		Otros delitos contra la propiedad	77	68	91	58	62	356
		Lesiones	111	116	118	110	131	586
		Homicidios	1	2	0	1	2	6
		Delitos sexuales	14	10	12	18	13	67
		Contra la lib. e intimidad de las pers.	80	71	58	71	109	389
		Faltas	53	53	66	65	90	327
		Delitos ley de tránsito	10	15	15	19	31	90
		Delitos ley de drogas	0	1	0	1	1	3
		Delitos económicos	23	15	12	10	10	70
		Delitos funcionarios	1	1	0	0	1	3
		Delitos de leyes especiales	1	0	0	2	2	5
		Delitos contra la fe pública	1	0	1	1	0	3
		Cuasidelitos	15	3	6	5	7	36
	Otros delitos	53	49	63	77	100	342	
	TOTAL	514	471	532	529	692	2.738	
	QUELLÓN	Robos	17	30	21	35	46	149
		Robos no violentos	134	235	259	276	216	1.120
		Hurtos	254	271	268	258	290	1.341
		Otros delitos contra la propiedad	206	169	156	243	180	954
		Lesiones	331	315	425	538	449	2.058
		Homicidios	1	0	2	6	3	12
		Delitos sexuales	25	28	37	43	42	175
		Contra la lib. e intimidad de las pers.	188	193	212	266	244	1.103
		Faltas	88	129	121	118	123	579
		Delitos ley de tránsito	47	82	63	101	89	382
		Delitos ley de drogas	4	6	12	20	8	50
		Delitos económicos	61	63	44	43	64	275
Delitos funcionarios		0	1	1	1	0	3	
Delitos de leyes especiales		2	12	13	6	3	36	
Delitos contra la fe pública	1	7	2	5	4	19		
Cuasidelitos	8	7	12	9	17	53		
Otros delitos	181	178	192	228	241	1.020		
TOTAL	1.548	1.726	1.840	2.196	2.019	9.329		
CHAITÉN	Robos	3	0	0	1	0	4	
	Robos no violentos	38	33	30	35	47	183	
	Hurtos	63	72	60	69	64	328	
	Otros delitos contra la propiedad	77	72	68	56	46	319	
	Lesiones	107	41	82	92	57	379	
	Homicidios	0	0	0	0	1	1	
	Delitos sexuales	5	5	6	9	7	32	
	Contra la lib. e intimidad de las pers.	56	43	54	59	43	255	
	Faltas	52	31	18	28	13	142	
	Delitos ley de tránsito	18	20	29	33	22	122	
	Delitos ley de drogas	1	7	1	1	4	14	
	Delitos económicos	7	6	10	10	4	37	
	Delitos funcionarios	0	0	5	0	1	6	
	Delitos de leyes especiales	1	1	6	6	9	23	
Delitos contra la fe pública	0	0	5	2	2	9		
Cuasidelitos	24	9	15	12	10	70		
Otros delitos	62	67	61	74	80	344		
TOTAL	514	407	450	487	410	2.268		

Tabla N°39.31: Delitos ingresados por fiscalía local, categoría de delito y año
Período: INICIO REFORMA - 31 DICIEMBRE 2008

REGION	FISCALIA	CATEGORIA DE DELITO	2000-2004	2005	2006	2007	2008	TOTAL
X	MAULLÍN	Robos	7	4	1	15	21	48
		Robos no violentos	43	58	48	87	96	332
		Hurtos	93	175	179	180	175	802
		Otros delitos contra la propiedad	101	131	139	190	199	760
		Lesiones	159	287	340	368	381	1.535
		Homicidios	4	2	2	5	5	18
		Delitos sexuales	34	44	60	41	30	209
		Contra la lib. e intimidad de las pers.	82	154	233	264	291	1.024
		Faltas	46	118	130	128	167	589
		Delitos ley de tránsito	54	53	66	85	101	359
		Delitos ley de drogas	1	1	1	3	8	14
		Delitos económicos	23	47	48	39	30	187
		Delitos funcionarios	3	3	3	1	4	14
		Delitos de leyes especiales	2	12	34	85	108	241
		Delitos contra la fe pública	6	8	14	8	7	43
		Cuasidelitos	19	12	31	19	12	93
	Otros delitos	71	152	162	222	263	870	
	TOTAL	748	1.261	1.491	1.740	1.898	7.138	
	RÍO NEGRO	Robos	3	20	33	52	85	193
		Robos no violentos	14	97	190	171	255	727
		Hurtos	13	63	312	330	265	983
		Otros delitos contra la propiedad	15	72	274	294	269	924
		Lesiones	16	95	414	486	507	1.518
		Homicidios	0	3	7	5	5	20
		Delitos sexuales	12	23	43	38	44	160
		Contra la lib. e intimidad de las pers.	3	42	250	282	405	982
		Faltas	1	11	106	66	166	350
		Delitos ley de tránsito	16	55	78	76	93	318
		Delitos ley de drogas	0	1	2	4	1	8
		Delitos económicos	6	31	42	51	41	171
Delitos funcionarios		0	1	1	0	0	2	
Delitos de leyes especiales		0	20	26	34	36	116	
Delitos contra la fe pública		0	1	1	2	3	7	
Cuasidelitos		5	12	33	24	30	104	
Otros delitos	3	63	301	428	481	1.276		
TOTAL	107	610	2.113	2.343	2.686	7.859		
HUALAIHUÉ	Robos	0	0	0	0	1	1	
	Robos no violentos	0	1	0	0	29	30	
	Hurtos	0	0	0	3	36	39	
	Otros delitos contra la propiedad	0	0	1	4	46	51	
	Lesiones	0	0	3	24	85	112	
	Homicidios	0	0	0	0	0	0	
	Delitos sexuales	0	0	1	6	19	26	
	Contra la lib. e intimidad de las pers.	0	0	2	4	54	60	
	Faltas	0	0	0	2	10	12	
	Delitos ley de tránsito	1	0	2	4	7	14	
	Delitos ley de drogas	0	0	0	1	0	1	
	Delitos económicos	0	0	0	0	4	4	
	Delitos funcionarios	0	0	0	0	1	1	
	Delitos de leyes especiales	0	0	0	1	9	10	
	Delitos contra la fe pública	0	0	0	1	2	3	
	Cuasidelitos	0	1	1	1	3	6	
Otros delitos	0	0	1	3	46	50		
TOTAL	1	2	11	54	352	420		

Tabla N°39.32: Delitos ingresados por fiscalía local, categoría de delito y año
 Periodo: INICIO REFORMA - 31 DICIEMBRE 2008

REGIÓN	FISCALÍA	CATEGORÍA DE DELITO	2000-2004	2005	2006	2007	2008	TOTAL
XI	COYHAIQUE	Robos	77	49	47	91	99	363
		Robos no violentos	838	482	430	365	467	2.582
		Hurtos	921	527	552	633	643	3.276
		Otros delitos contra la propiedad	613	334	356	459	432	2.194
		Lesiones	835	447	642	838	1.018	3.780
		Homicidios	17	6	1	1	9	34
		Delitos sexuales	133	74	66	89	117	479
		Contra la lib. e intimidad de las pers.	446	218	229	350	504	1.747
		Faltas	187	125	188	363	495	1.358
		Delitos ley de tránsito	169	134	159	151	205	818
		Delitos ley de drogas	53	30	26	38	43	190
		Delitos económicos	268	124	135	114	147	788
		Delitos funcionarios	10	5	12	8	13	48
		Delitos de leyes especiales	5	9	51	94	120	279
		Delitos contra la fe pública	28	17	19	14	9	87
		Cuasidelitos	100	45	38	40	38	261
		Otros delitos	582	341	367	474	736	2.500
		TOTAL	5.282	2.967	3.318	4.122	5.095	20.784

Tabla N°39.33: Delitos ingresados por fiscalía local, categoría de delito y año
Período: INICIO REFORMA - 31 DICIEMBRE 2008

REGION	FISCALIA	CATEGORIA DE DELITO	2000-2004	2005	2006	2007	2008	TOTAL
XI	PUERTO AYSÉN	Robos	31	15	18	33	41	138
		Robos no violentos	140	102	67	109	147	565
		Hurtos	379	316	211	201	243	1.350
		Otros delitos contra la propiedad	286	214	223	181	206	1.110
		Lesiones	580	302	364	376	354	1.976
		Homicidios	20	6	4	6	1	37
		Delitos sexuales	57	38	43	45	43	226
		Contra la lib. e intimidad de las pers.	289	194	184	183	194	1.044
		Faltas	202	84	54	64	118	522
		Delitos ley de tránsito	87	69	61	100	107	424
		Delitos ley de drogas	10	10	11	6	15	52
		Delitos económicos	105	69	67	59	86	386
		Delitos funcionarios	8	3	8	4	3	26
		Delitos de leyes especiales	2	8	9	16	16	51
		Delitos contra la fe pública	4	3	5	8	5	25
		Cuasidelitos	51	38	37	37	30	193
	Otros delitos	284	280	305	321	449	1.639	
	TOTAL	2.535	1.751	1.671	1.749	2.058	9.764	
	PUERTO CISNES	Robos	5	3	0	2	4	14
		Robos no violentos	38	19	24	27	27	135
		Hurtos	74	49	50	62	84	319
		Otros delitos contra la propiedad	83	57	32	41	61	274
		Lesiones	156	99	125	135	141	656
		Homicidios	4	1	3	3	0	11
		Delitos sexuales	19	10	9	22	25	85
		Contra la lib. e intimidad de las pers.	145	74	73	84	109	485
		Faltas	67	44	32	48	55	246
		Delitos ley de tránsito	13	11	17	19	39	99
		Delitos ley de drogas	1	0	3	1	1	6
		Delitos económicos	14	14	12	19	22	81
Delitos funcionarios		2	4	1	6	3	16	
Delitos de leyes especiales		3	3	14	16	14	50	
Delitos contra la fe pública	1	3	5	2	2	13		
Cuasidelitos	17	14	11	9	20	71		
Otros delitos	90	71	85	103	190	539		
TOTAL	732	476	496	599	797	3.100		
CHILE CHICO	Robos	5	0	2	2	5	14	
	Robos no violentos	42	12	7	19	43	123	
	Hurtos	75	37	34	33	59	238	
	Otros delitos contra la propiedad	41	19	29	33	79	201	
	Lesiones	90	35	53	67	97	342	
	Homicidios	1	0	6	2	1	10	
	Delitos sexuales	15	8	2	9	8	42	
	Contra la lib. e intimidad de las pers.	71	28	35	31	71	236	
	Faltas	112	45	33	35	52	277	
	Delitos ley de tránsito	19	12	13	25	20	89	
	Delitos ley de drogas	13	1	2	1	0	17	
	Delitos económicos	28	7	6	5	12	58	
	Delitos funcionarios	2	1	1	0	6	10	
	Delitos de leyes especiales	6	3	1	2	4	16	
Delitos contra la fe pública	3	1	2	0	1	7		
Cuasidelitos	16	7	3	4	3	33		
Otros delitos	92	30	50	70	86	328		
TOTAL	631	246	279	338	547	2.041		

Tabla N°39.34: Delitos ingresados por fiscalía local, categoría de delito y año
Período: INICIO REFORMA - 31 DICIEMBRE 2008

REGION	FISCALIA	CATEGORIA DE DELITO	2000-2004	2005	2006	2007	2008	TOTAL	
XI	COCHRANE	Robos	2	0	0	1	0	3	
		Robos no violentos	40	11	10	14	10	85	
		Hurtos	64	39	47	30	28	208	
		Otros delitos contra la propiedad	52	22	30	49	38	191	
		Lesiones	82	49	64	53	49	297	
		Homicidios	4	2	2	4	4	16	
		Delitos sexuales	9	5	3	7	10	34	
		Contra la lib. e intimidad de las pers.	80	40	49	46	46	261	
		Faltas	47	29	21	21	23	141	
		Delitos ley de tránsito	4	8	8	8	17	45	
		Delitos ley de drogas	2	0	0	0	0	2	
		Delitos económicos	26	13	16	14	15	84	
		Delitos funcionarios	1	1	1	2	4	9	
		Delitos de leyes especiales	7	4	4	1	5	21	
		Delitos contra la fe pública	0	0	1	3	1	5	
		Cuasidelitos	6	3	11	4	3	27	
		Otros delitos	67	62	89	59	71	348	
	TOTAL		493	288	356	316	324	1.777	
XII	PUNTA ARENAS	Robos	344	172	202	216	214	1.148	
		Robos no violentos	2.026	895	817	911	785	5.434	
		Hurtos	2.158	1.222	945	906	959	6.190	
		Otros delitos contra la propiedad	1.630	914	842	927	870	5.183	
		Lesiones	2.068	1.014	1.444	1.717	1.691	7.934	
		Homicidios	31	22	13	14	19	99	
		Delitos sexuales	245	161	154	186	169	915	
		Contra la lib. e intimidad de las pers.	1.163	856	945	1.228	1.551	5.743	
		Faltas	1.066	382	523	649	1.038	3.658	
		Delitos ley de tránsito	622	425	511	486	556	2.600	
		Delitos ley de drogas	78	41	53	50	68	290	
		Delitos económicos	546	304	277	278	374	1.779	
		Delitos funcionarios	18	5	7	45	10	85	
		Delitos de leyes especiales	56	48	91	79	100	374	
		Delitos contra la fe pública	40	44	36	34	38	192	
		Cuasidelitos	316	173	171	162	168	990	
		Otros delitos	1.291	867	1.044	1.209	1.398	5.809	
		TOTAL		13.698	7.545	8.075	9.097	10.008	48.423
		PUERTO NATALES	Robos	14	11	26	7	13	71
			Robos no violentos	255	124	110	96	71	656
			Hurtos	269	134	163	152	152	870
			Otros delitos contra la propiedad	266	152	174	164	152	908
			Lesiones	333	185	199	274	253	1.244
			Homicidios	7	2	1	1	1	12
			Delitos sexuales	38	28	26	29	35	156
			Contra la lib. e intimidad de las pers.	167	120	134	126	165	712
			Faltas	62	31	19	50	77	239
			Delitos ley de tránsito	61	46	93	100	98	398
			Delitos ley de drogas	7	5	4	12	17	45
			Delitos económicos	71	32	34	54	49	240
			Delitos funcionarios	3	0	0	1	1	5
			Delitos de leyes especiales	11	17	71	63	44	206
			Delitos contra la fe pública	4	5	4	3	5	21
	Cuasidelitos		42	25	18	21	25	131	
	Otros delitos	221	124	159	167	336	1.007		
	TOTAL		1.831	1.041	1.235	1.320	1.494	6.921	

Tabla N°39.35: Delitos ingresados por fiscalía local, categoría de delito y año
Período: INICIO REFORMA - 31 DICIEMBRE 2008

REGION	FISCALIA	CATEGORIA DE DELITO	2000-2004	2005	2006	2007	2008	TOTAL
XIV	VALDIVIA	Robos	451	550	715	1.092	763	3.571
		Robos no violentos	3.117	3.063	2.690	2.850	2.307	14.027
		Hurtos	2.274	1.897	1.896	1.770	1.778	9.615
		Otros delitos contra la propiedad	792	877	787	741	769	3.966
		Lesiones	916	1.213	1.535	1.846	2.090	7.600
		Homicidios	7	9	16	11	17	60
		Delitos sexuales	119	114	145	159	197	734
		Contra la lib. e intimidad de las pers.	665	976	961	1.231	1.547	5.380
		Faltas	294	695	729	1.031	921	3.670
		Delitos ley de tránsito	99	134	196	263	349	1.041
		Delitos ley de drogas	56	69	54	93	63	335
		Delitos económicos	257	347	337	373	377	1.691
		Delitos funcionarios	13	10	10	8	13	54
		Delitos de leyes especiales	9	66	131	120	90	416
		Delitos contra la fe pública	37	31	35	51	34	188
		Cuasidelitos	131	124	150	150	135	690
		Otros delitos	767	858	941	1.379	1.784	5.729
	TOTAL	10.004	11.033	11.328	13.168	13.234	58.767	
	LOS LAGOS	Robos	55	51	59	64	83	312
		Robos no violentos	305	390	325	382	388	1.790
		Hurtos	384	492	561	425	484	2.346
		Otros delitos contra la propiedad	502	528	547	662	599	2.838
		Lesiones	452	532	664	769	737	3.154
		Homicidios	5	6	4	11	7	33
		Delitos sexuales	39	66	79	90	90	364
		Contra la lib. e intimidad de las pers.	256	244	354	422	514	1.790
		Faltas	132	110	178	271	269	960
		Delitos ley de tránsito	51	61	101	108	158	479
		Delitos ley de drogas	5	5	8	6	9	33
		Delitos económicos	89	79	70	105	92	435
		Delitos funcionarios	1	2	2	3	1	9
		Delitos de leyes especiales	7	19	64	36	76	202
		Delitos contra la fe pública	11	1	3	2	7	24
Cuasidelitos		52	25	43	40	69	229	
Otros delitos		360	379	449	456	623	2.267	
TOTAL	2.706	2.990	3.511	3.852	4.206	17.265		
LA UNIÓN	Robos	28	57	56	55	66	262	
	Robos no violentos	317	342	368	327	393	1.747	
	Hurtos	254	262	327	327	299	1.469	
	Otros delitos contra la propiedad	273	283	260	252	280	1.348	
	Lesiones	237	239	345	360	379	1.560	
	Homicidios	4	7	3	3	4	21	
	Delitos sexuales	41	39	13	18	28	139	
	Contra la lib. e intimidad de las pers.	116	164	204	206	217	907	
	Faltas	133	146	235	210	222	946	
	Delitos ley de tránsito	29	76	79	77	75	336	
	Delitos ley de drogas	1	2	11	3	3	20	
	Delitos económicos	56	47	73	69	52	297	
	Delitos funcionarios	2	0	2	2	2	8	
	Delitos de leyes especiales	1	23	26	36	12	98	
	Delitos contra la fe pública	5	3	3	7	7	25	
	Cuasidelitos	35	55	32	25	33	180	
	Otros delitos	232	280	339	309	373	1.533	
TOTAL	1.764	2.025	2.376	2.286	2.445	10.896		

Tabla N°39.36: Delitos ingresados por fiscalía local, categoría de delito y año
Período: INICIO REFORMA - 31 DICIEMBRE 2008

REGION	FISCALIA	CATEGORIA DE DELITO	2000-2004	2005	2006	2007	2008	TOTAL
XIV	RÍO BUENO	Robos	38	13	25	46	41	163
		Robos no violentos	159	185	220	154	225	943
		Hurtos	203	254	210	236	216	1.119
		Otros delitos contra la propiedad	246	232	219	205	239	1.141
		Lesiones	303	234	281	305	364	1.487
		Homicidios	5	6	4	7	2	24
		Delitos sexuales	37	41	40	31	42	191
		Contra la lib. e intimidad de las pers.	128	120	145	147	221	761
		Faltas	67	80	89	102	116	454
		Delitos ley de tránsito	43	28	49	55	89	264
		Delitos ley de drogas	3	4	3	7	4	21
		Delitos económicos	33	53	38	65	34	223
		Delitos funcionarios	0	1	2	0	2	5
		Delitos de leyes especiales	1	32	58	115	199	405
		Delitos contra la fe pública	1	4	3	2	1	11
		Cuasidelitos	51	56	56	48	40	251
		Otros delitos	213	192	157	153	209	924
	TOTAL	1.531	1.535	1.599	1.678	2.044	8.387	
	SAN JOSÉ DE LA MARIQUINA	Robos	30	22	34	34	17	137
		Robos no violentos	195	176	200	216	210	997
		Hurtos	187	189	170	160	220	926
		Otros delitos contra la propiedad	223	194	189	199	249	1.054
		Lesiones	267	241	332	373	399	1.612
		Homicidios	7	8	2	2	5	24
		Delitos sexuales	43	38	39	47	37	204
		Contra la lib. e intimidad de las pers.	170	112	152	199	244	877
		Faltas	32	47	27	78	67	251
		Delitos ley de tránsito	41	33	41	53	91	259
		Delitos ley de drogas	2	1	6	8	0	17
		Delitos económicos	46	37	42	44	48	217
		Delitos funcionarios	1	0	2	0	0	3
		Delitos de leyes especiales	0	5	4	19	44	72
		Delitos contra la fe pública	2	0	3	4	2	11
		Cuasidelitos	35	35	32	25	19	146
		Otros delitos	163	176	185	191	259	974
	TOTAL	1.444	1.314	1.460	1.652	1.911	7.781	
PANGUIPULLI	Robos	30	25	24	31	34	144	
	Robos no violentos	193	193	204	159	173	922	
	Hurtos	135	183	202	206	217	943	
	Otros delitos contra la propiedad	239	290	259	237	270	1.295	
	Lesiones	322	261	375	413	412	1.783	
	Homicidios	9	17	2	8	4	40	
	Delitos sexuales	29	34	41	36	55	195	
	Contra la lib. e intimidad de las pers.	214	175	291	271	327	1.278	
	Faltas	320	130	130	140	123	843	
	Delitos ley de tránsito	33	35	50	56	63	237	
	Delitos ley de drogas	2	8	14	4	7	35	
	Delitos económicos	36	38	31	37	40	182	
	Delitos funcionarios	1	0	1	0	1	3	
	Delitos de leyes especiales	1	29	37	13	20	100	
	Delitos contra la fe pública	2	1	3	2	0	8	
	Cuasidelitos	39	15	31	25	25	135	
	Otros delitos	163	148	254	273	255	1.093	
TOTAL	1.768	1.582	1.949	1.911	2.026	9.236		

Tabla N°39.37: Delitos ingresados por fiscalía local, categoría de delito y año
Período: INICIO REFORMA - 31 DICIEMBRE 2008

REGION	FISCALIA	CATEGORIA DE DELITO	2000-2004	2005	2006	2007	2008	TOTAL
XV	ARICA	Robos	1.095	531	548	624	685	3.483
		Robos no violentos	5.377	1.778	1.827	1.690	1.834	12.506
		Hurtos	3.172	1.476	1.386	1.298	1.421	8.753
		Otros delitos contra la propiedad	1.350	682	731	756	919	4.438
		Lesiones	2.850	1.750	2.549	2.297	2.595	12.041
		Homicidios	11	6	10	9	17	53
		Delitos sexuales	346	206	215	243	229	1.239
		Contra la lib. e intimidad de las pers.	1.681	1.162	1.433	1.634	2.234	8.144
		Faltas	1.319	985	1.057	1.092	1.407	5.860
		Delitos ley de tránsito	868	768	710	746	761	3.853
		Delitos ley de drogas	1.126	464	432	510	591	3.123
		Delitos económicos	1.063	576	529	544	602	3.314
		Delitos funcionarios	43	41	45	26	45	200
		Delitos de leyes especiales	1.076	866	921	468	523	3.854
		Delitos contra la fe pública	112	147	162	127	191	739
		Cuasidelitos	423	223	263	301	294	1.504
		Otros delitos	1.926	1.372	2.235	2.497	3.344	11.374
		TOTAL	23.838	13.033	15.053	14.862	17.692	84.478
RM CENTRO NORTE	SEXUALES Y VIOLENTOS	Robos	0	25	23	35	25	108
		Robos no violentos	0	2	1	4	0	7
		Hurtos	0	2	3	12	4	21
		Otros delitos contra la propiedad	0	5	8	10	2	25
		Lesiones	0	46	65	92	49	252
		Homicidios	0	77	131	106	133	447
		Delitos sexuales	0	686	1.326	1.384	1.797	5.193
		Contra la lib. e intimidad de las pers.	0	298	127	130	130	685
		Faltas	0	33	35	22	6	96
		Delitos ley de tránsito	0	0	3	26	0	29
		Delitos ley de drogas	0	1	4	5	1	11
		Delitos económicos	0	0	1	3	0	4
		Delitos funcionarios	0	0	2	2	4	8
		Delitos de leyes especiales	0	20	273	320	14	627
		Delitos contra la fe pública	0	0	2	1	4	7
		Cuasidelitos	0	2	9	14	2	27
		Otros delitos	0	2.175	3.653	5.099	4.369	15.296
		TOTAL	0	3.372	5.666	7.265	6.540	22.843
RM CENTRO NORTE	TRAFICO DE DROGAS	Robos	0	0	2	0	5	7
		Robos no violentos	0	0	1	3	3	7
		Hurtos	0	0	6	15	2	23
		Otros delitos contra la propiedad	0	1	3	6	11	21
		Lesiones	0	0	8	35	5	48
		Homicidios	0	0	0	1	0	1
		Delitos sexuales	0	0	0	0	1	1
		Contra la lib. e intimidad de las pers.	0	5	5	37	10	57
		Faltas	0	421	3.216	5.962	8.701	18.300
		Delitos ley de tránsito	0	1	2	17	7	27
		Delitos ley de drogas	0	656	1.432	1.268	1.975	5.331
		Delitos económicos	0	0	5	0	2	7
		Delitos funcionarios	0	0	0	1	1	2
		Delitos de leyes especiales	0	3	17	20	31	71
		Delitos contra la fe pública	0	1	3	3	5	12
		Cuasidelitos	0	1	6	11	0	18
		Otros delitos	0	11	29	73	77	190
		TOTAL	0	1.100	4.735	7.452	10.836	24.123

Tabla N°39.38: Delitos ingresados por fiscalía local, categoría de delito y año
Período: INICIO REFORMA - 31 DICIEMBRE 2008

REGION	FISCALIA	CATEGORIA DE DELITO	2000-2004	2005	2006	2007	2008	TOTAL	
RM CENTRO NORTE	TERRITORIAL B	Robos	0	38	66	748	5.482	6.334	
		Robos no violentos	0	53	122	657	6.629	7.461	
		Hurtos	0	5.978	10.947	11.016	4.227	32.168	
		Otros delitos contra la propiedad	0	1.291	2.798	3.128	1.605	8.822	
		Lesiones	0	5.609	13.325	14.201	5.957	39.092	
		Homicidios	0	4	10	12	9	35	
		Delitos sexuales	0	12	8	18	23	61	
		Contra la lib. e intimidad de las pers.	0	2.788	7.337	10.338	5.499	25.962	
		Faltas	0	1.863	4.472	6.095	2.626	15.056	
		Delitos ley de tránsito	0	626	1.478	1.237	607	3.948	
		Delitos ley de drogas	0	11	23	15	24	73	
		Delitos económicos	0	28	210	105	117	460	
		Delitos funcionarios	0	3	12	26	3	44	
		Delitos de leyes especiales	0	85	433	737	762	2.017	
		Delitos contra la fe pública	0	21	39	25	78	163	
		Cuasidelitos	0	1.114	1.910	1.580	652	5.256	
		Otros delitos	0	1.470	3.997	4.519	4.272	14.258	
	TOTAL	0	20.994	47.187	54.457	38.572	161.210		
			Robos	0	7.125	14.593	16.026	4.807	42.551
			Robos no violentos	0	10.299	19.302	19.001	6.509	55.111
			Hurtos	0	85	90	376	3.236	3.787
			Otros delitos contra la propiedad	0	481	1.162	813	1.682	4.138
			Lesiones	0	23	71	1.102	8.225	9.421
			Homicidios	0	0	1	1	4	6
			Delitos sexuales	0	3	0	6	7	16
			Contra la lib. e intimidad de las pers.	0	42	70	1.002	7.504	8.618
			Faltas	0	10	14	147	3.122	3.293
			Delitos ley de tránsito	0	2	9	242	637	890
			Delitos ley de drogas	0	1	2	0	12	15
			Delitos económicos	0	14	153	57	81	305
			Delitos funcionarios	0	0	1	1	3	5
			Delitos de leyes especiales	0	8	25	186	1.055	1.274
			Delitos contra la fe pública	0	5	11	24	86	126
		Cuasidelitos	0	5	19	258	686	968	
		Otros delitos	0	387	624	1.001	5.068	7.080	
		TOTAL	0	18.490	36.147	40.243	42.724	137.604	
	ECONOMICOS Y FUNCIONARIOS	Robos	0	12	3	4	2	21	
		Robos no violentos	0	1	6	4	7	18	
		Hurtos	0	64	43	28	29	164	
		Otros delitos contra la propiedad	0	18	26	9	19	72	
		Lesiones	0	11	16	21	5	53	
		Homicidios	0	0	1	0	0	1	
		Delitos sexuales	0	0	0	1	0	1	
		Contra la lib. e intimidad de las pers.	0	13	29	20	9	71	
		Faltas	0	125	22	8	3	158	
		Delitos ley de tránsito	0	3	23	13	3	42	
		Delitos ley de drogas	0	1	2	0	1	4	
		Delitos económicos	0	1.797	7.662	4.293	5.226	18.978	
		Delitos funcionarios	0	45	160	128	124	457	
		Delitos de leyes especiales	0	699	2.094	1.237	370	4.400	
		Delitos contra la fe pública	0	388	788	593	514	2.283	
	Cuasidelitos	0	4	14	10	0	28		
	Otros delitos	0	208	387	1.720	742	3.057		
	TOTAL	0	3.389	11.276	8.089	7.054	29.808		

Tabla N°39.39: Delitos ingresados por fiscalía local, categoría de delito y año
Período: INICIO REFORMA - 31 DICIEMBRE 2008

REGION	FISCALIA	CATEGORIA DE DELITO	2000-2004	2005	2006	2007	2008	TOTAL
RM CENTRO NORTE	TERRITORIAL A	Robos	0	913	2.053	3.695	7.470	14.131
		Robos no violentos	0	394	787	1.396	8.633	11.210
		Hurtos	0	2.357	3.914	3.906	7.993	18.170
		Otros delitos contra la propiedad	0	154	231	275	1.904	2.564
		Lesiones	0	309	131	485	4.784	5.709
		Homicidios	0	2	4	13	3	22
		Delitos sexuales	0	21	41	61	25	148
		Contra la lib. e intimidad de las pers.	0	108	68	247	3.124	3.547
		Faltas	0	486	1.577	1.657	3.710	7.430
		Delitos ley de tránsito	0	15	78	197	498	788
		Delitos ley de drogas	0	4	11	2	6	23
		Delitos económicos	0	17	51	23	172	263
		Delitos funcionarios	0	0	2	8	23	33
		Delitos de leyes especiales	0	121	111	90	1.006	1.328
		Delitos contra la fe pública	0	15	8	18	139	180
		Cuasidelitos	0	17	64	189	523	793
		Otros delitos	0	188	181	473	5.049	5.891
	TOTAL	0	5.121	9.312	12.735	45.062	72.230	
	RPA	Robos	0	0	0	293	0	293
		Robos no violentos	0	0	0	138	0	138
		Hurtos	0	0	0	360	0	360
		Otros delitos contra la propiedad	0	0	0	140	0	140
		Lesiones	0	0	0	296	0	296
		Homicidios	0	0	0	5	0	5
		Delitos sexuales	0	0	0	13	0	13
		Contra la lib. e intimidad de las pers.	0	0	0	179	0	179
		Faltas	0	0	0	693	0	693
		Delitos ley de tránsito	0	0	0	0	0	0
		Delitos ley de drogas	0	0	0	3	0	3
		Delitos económicos	0	0	0	7	0	7
		Delitos funcionarios	0	0	0	0	0	0
		Delitos de leyes especiales	0	0	0	30	0	30
		Delitos contra la fe pública	0	0	0	2	0	2
		Cuasidelitos	0	0	0	0	0	0
		Otros delitos	0	0	0	310	0	310
	TOTAL	0	0	0	2.469	0	2.469	
COLINA	Robos	0	314	656	741	934	2.645	
	Robos no violentos	0	729	1.684	2.076	2.185	6.674	
	Hurtos	0	423	904	935	802	3.064	
	Otros delitos contra la propiedad	0	207	327	427	573	1.534	
	Lesiones	0	822	1.777	2.112	2.572	7.283	
	Homicidios	0	14	27	24	39	104	
	Delitos sexuales	0	97	162	189	275	723	
	Contra la lib. e intimidad de las pers.	0	479	902	1.237	1.889	4.507	
	Faltas	0	219	390	536	743	1.888	
	Delitos ley de tránsito	0	66	162	166	179	573	
	Delitos ley de drogas	0	65	100	253	351	769	
	Delitos económicos	0	72	176	216	276	740	
	Delitos funcionarios	0	16	30	26	14	86	
	Delitos de leyes especiales	0	69	191	76	184	520	
	Delitos contra la fe pública	0	22	49	24	34	129	
	Cuasidelitos	0	115	187	208	244	754	
	Otros delitos	0	674	1.318	1.766	1.887	5.645	
TOTAL	0	4.403	9.042	11.012	13.181	37.638		

Tabla N°39.40: Delitos ingresados por fiscalía local, categoría de delito y año
Período: INICIO REFORMA - 31 DICIEMBRE 2008

REGION	FISCALIA	CATEGORIA DE DELITO	2000-2004	2005	2006	2007	2008	TOTAL
RM ORIENTE	LAS CONDES	Robos	0	818	1.405	1.629	2.318	6.170
		Robos no violentos	0	5.949	9.557	9.626	11.171	36.303
		Hurtos	0	3.346	5.301	4.654	5.282	18.583
		Otros delitos contra la propiedad	0	476	1.002	1.138	1.419	4.035
		Lesiones	0	899	1.697	1.787	1.614	5.997
		Homicidios	0	6	5	14	19	44
		Delitos sexuales	0	77	173	181	322	753
		Contra la lib. e intimidad de las pers.	0	535	1.086	1.235	1.797	4.653
		Faltas	0	647	1.098	1.121	1.743	4.609
		Delitos ley de tránsito	0	180	450	484	609	1.723
		Delitos ley de drogas	0	51	95	95	222	463
		Delitos económicos	0	429	1.183	1.562	2.364	5.538
		Delitos funcionarios	0	7	8	6	11	32
		Delitos de leyes especiales	0	66	492	865	1.110	2.533
		Delitos contra la fe pública	0	64	132	154	162	512
		Cuasidelitos	0	322	506	550	660	2.038
	Otros delitos	0	847	1.847	2.360	5.632	10.686	
	TOTAL	0	14.719	26.037	27.461	36.455	104.672	
	ÑUÑO A	Robos	0	1.800	3.392	3.865	3.004	12.061
		Robos no violentos	0	6.707	10.533	11.195	9.820	38.255
		Hurtos	0	3.394	6.638	5.729	5.002	20.763
		Otros delitos contra la propiedad	0	726	1.392	1.469	907	4.494
		Lesiones	0	1.049	2.194	2.306	1.444	6.993
		Homicidios	0	7	16	10	15	48
		Delitos sexuales	0	139	266	227	214	846
		Contra la lib. e intimidad de las pers.	0	684	1.639	1.772	1.326	5.421
		Faltas	0	465	758	1.522	1.656	4.401
		Delitos ley de tránsito	0	304	521	624	459	1.908
		Delitos ley de drogas	0	77	153	250	194	674
		Delitos económicos	0	560	1.405	2.131	1.937	6.033
Delitos funcionarios		0	15	43	24	26	108	
Delitos de leyes especiales		0	235	472	484	440	1.631	
Delitos contra la fe pública	0	72	138	145	152	507		
Cuasidelitos	0	376	571	600	437	1.984		
Otros delitos	0	1.744	3.639	4.705	4.881	14.969		
TOTAL	0	18.354	33.770	37.058	31.914	121.096		
LA FLORIDA	Robos	0	2.162	5.172	5.949	5.300	18.583	
	Robos no violentos	0	2.546	6.202	7.450	7.455	23.653	
	Hurtos	0	2.851	4.241	3.751	3.354	14.197	
	Otros delitos contra la propiedad	0	486	1.508	2.115	1.529	5.638	
	Lesiones	0	1.416	4.739	5.003	3.527	14.685	
	Homicidios	0	17	45	59	31	152	
	Delitos sexuales	0	242	573	622	705	2.142	
	Contra la lib. e intimidad de las pers.	0	851	3.149	4.345	3.839	12.184	
	Faltas	0	1.628	4.222	3.657	4.203	13.710	
	Delitos ley de tránsito	0	159	609	656	652	2.076	
	Delitos ley de drogas	0	53	368	506	543	1.470	
	Delitos económicos	0	273	900	1.076	1.257	3.506	
	Delitos funcionarios	0	11	5	9	15	40	
	Delitos de leyes especiales	0	282	659	475	325	1.741	
Delitos contra la fe pública	0	70	120	135	145	470		
Cuasidelitos	0	244	604	524	578	1.950		
Otros delitos	0	875	3.294	4.624	5.321	14.114		
TOTAL	0	14.166	36.410	40.956	38.779	130.311		

Tabla N°39.41: Delitos ingresados por fiscalía local, categoría de delito y año
Período: INICIO REFORMA - 31 DICIEMBRE 2008

REGION	FISCALIA	CATEGORIA DE DELITO	2000-2004	2005	2006	2007	2008	TOTAL
RM ORIENTE	C.O.C.	Robos	0	779	251	151	228	1.409
		Robos no violentos	0	1.532	470	286	311	2.599
		Hurtos	0	828	2.771	4.552	4.190	12.341
		Otros delitos contra la propiedad	0	293	162	250	373	1.078
		Lesiones	0	859	259	1.913	5.571	8.602
		Homicidios	0	13	2	5	21	41
		Delitos sexuales	0	83	9	4	6	102
		Contra la lib. e intimidad de las pers.	0	619	266	1.405	4.099	6.389
		Faltas	0	541	149	2.802	3.351	6.843
		Delitos ley de tránsito	0	114	23	52	93	282
		Delitos ley de drogas	0	50	11	23	60	144
		Delitos económicos	0	156	40	47	41	284
		Delitos funcionarios	0	5	0	2	2	9
		Delitos de leyes especiales	0	138	275	484	820	1.717
		Delitos contra la fe pública	0	27	50	36	34	147
		Cuasidelitos	0	135	10	4	8	157
		Otros delitos	0	1.275	559	627	1.224	3.685
TOTAL	0	7.447	5.307	12.643	20.432	45.829		
RM OCCIDENTE	PUDAHUEL	Robos	0	489	922	1.135	1.250	3.796
		Robos no violentos	0	675	1.410	1.674	1.439	5.198
		Hurtos	0	382	681	729	810	2.602
		Otros delitos contra la propiedad	0	226	474	496	594	1.790
		Lesiones	0	720	1.536	2.047	2.535	6.838
		Homicidios	0	9	10	20	16	55
		Delitos sexuales	0	115	201	175	235	726
		Contra la lib. e intimidad de las pers.	0	346	722	1.156	1.669	3.893
		Faltas	0	306	1.163	1.224	1.721	4.414
		Delitos ley de tránsito	0	136	275	284	347	1.042
		Delitos ley de drogas	0	79	147	247	347	820
		Delitos económicos	0	75	161	198	272	706
		Delitos funcionarios	0	2	5	3	9	19
		Delitos de leyes especiales	0	152	391	220	492	1.255
		Delitos contra la fe pública	0	33	71	70	78	252
		Cuasidelitos	0	118	238	259	247	862
		Otros delitos	0	1.157	2.381	3.068	3.443	10.049
TOTAL	0	5.020	10.788	13.005	15.504	44.317		
RM OCCIDENTE	MAIPU	Robos	0	1.820	3.096	3.907	3.809	12.632
		Robos no violentos	0	2.973	4.425	5.344	5.185	17.927
		Hurtos	0	1.862	3.307	4.039	3.168	12.376
		Otros delitos contra la propiedad	0	610	1.168	1.522	1.659	4.959
		Lesiones	0	1.717	3.863	4.078	4.890	14.548
		Homicidios	0	12	21	25	27	85
		Delitos sexuales	0	234	426	424	518	1.602
		Contra la lib. e intimidad de las pers.	0	1.123	2.513	3.583	4.557	11.776
		Faltas	0	1.157	2.369	3.302	4.218	11.046
		Delitos ley de tránsito	0	170	352	363	422	1.307
		Delitos ley de drogas	0	100	230	455	686	1.471
		Delitos económicos	0	280	662	736	909	2.587
		Delitos funcionarios	0	2	11	16	9	38
		Delitos de leyes especiales	0	127	460	338	581	1.506
		Delitos contra la fe pública	0	57	95	120	102	374
		Cuasidelitos	0	265	501	473	452	1.691
		Otros delitos	0	1.308	2.638	3.581	4.671	12.198
TOTAL	0	13.817	26.137	32.306	35.863	108.123		

Tabla N°39.42: Delitos ingresados por fiscalía local, categoría de delito y año
Período: INICIO REFORMA - 31 DICIEMBRE 2008

REGION	FISCALIA	CATEGORIA DE DELITO	2000-2004	2005	2006	2007	2008	TOTAL	
RM OCCIDENTE	SAN BERNARDO	Robos	0	1.353	2.451	3.105	3.338	10.247	
		Robos no violentos	0	2.309	3.846	3.967	4.495	14.617	
		Hurtos	0	979	1.968	2.475	2.624	8.046	
		Otros delitos contra la propiedad	0	577	1.284	1.298	1.458	4.617	
		Lesiones	0	1.365	2.983	4.182	5.106	13.636	
		Homicidios	0	18	36	35	21	110	
		Delitos sexuales	0	191	352	404	547	1.494	
		Contra la lib. e intimidad de las pers.	0	832	1.723	2.972	4.672	10.199	
		Faltas	0	447	1.000	1.855	3.626	6.928	
		Delitos ley de tránsito	0	164	455	710	533	1.862	
		Delitos ley de drogas	0	97	129	210	350	786	
		Delitos económicos	0	249	518	628	794	2.189	
		Delitos funcionarios	0	3	8	23	29	63	
		Delitos de leyes especiales	0	311	959	410	488	2.168	
		Delitos contra la fe pública	0	43	99	115	174	431	
		Cuasidelitos	0	209	450	492	546	1.697	
	Otros delitos	0	1.553	3.355	4.007	4.659	13.574		
	TOTAL	0	10.700	21.616	26.888	33.460	92.664		
		TALAGANTE	Robos	0	434	791	1.153	980	3.358
			Robos no violentos	0	1.400	2.701	3.236	2.571	9.908
			Hurtos	0	879	1.293	1.219	1.120	4.511
			Otros delitos contra la propiedad	0	385	744	763	797	2.689
			Lesiones	0	958	2.007	2.407	2.718	8.090
			Homicidios	0	3	8	26	13	50
			Delitos sexuales	0	133	223	240	282	878
			Contra la lib. e intimidad de las pers.	0	675	1.320	1.979	2.826	6.800
			Faltas	0	255	531	836	1.232	2.854
			Delitos ley de tránsito	0	174	302	437	472	1.385
			Delitos ley de drogas	0	59	177	221	211	668
			Delitos económicos	0	241	424	501	562	1.728
	Delitos funcionarios		0	5	32	79	28	144	
	Delitos de leyes especiales		0	38	157	101	82	378	
	Delitos contra la fe pública	0	20	38	44	66	168		
	Cuasidelitos	0	130	250	256	227	863		
	Otros delitos	0	698	1.516	1.948	1.995	6.157		
	TOTAL	0	6.487	12.514	15.446	16.182	50.629		
	MELIPILLA	Robos	0	191	313	355	481	1.340	
		Robos no violentos	0	789	1.169	1.284	1.174	4.416	
		Hurtos	0	340	699	569	576	2.184	
		Otros delitos contra la propiedad	0	222	417	428	480	1.547	
		Lesiones	0	394	972	966	1.182	3.514	
		Homicidios	0	6	2	7	9	24	
		Delitos sexuales	0	53	101	106	106	366	
		Contra la lib. e intimidad de las pers.	0	195	414	687	962	2.258	
		Faltas	0	119	266	359	411	1.155	
		Delitos ley de tránsito	0	87	142	142	162	533	
		Delitos ley de drogas	0	18	47	76	79	220	
		Delitos económicos	0	98	196	167	199	660	
		Delitos funcionarios	0	2	6	5	0	13	
		Delitos de leyes especiales	0	17	94	45	31	187	
	Delitos contra la fe pública	0	15	20	23	29	87		
	Cuasidelitos	0	73	132	143	167	515		
	Otros delitos	0	333	805	1.029	1.271	3.438		
	TOTAL	0	2.952	5.795	6.391	7.319	22.457		

Tabla N°39.43: Delitos ingresados por fiscalía local, categoría de delito y año
Período: INICIO REFORMA - 31 DICIEMBRE 2008

REGION	FISCALIA	CATEGORIA DE DELITO	2000-2004	2005	2006	2007	2008	TOTAL
RM OCCIDENTE	CURACAVI	Robos	0	25	34	69	75	203
		Robos no violentos	0	201	289	313	258	1.061
		Hurtos	0	85	168	166	177	596
		Otros delitos contra la propiedad	0	49	125	156	158	488
		Lesiones	0	144	345	425	429	1.343
		Homicidios	0	0	2	2	1	5
		Delitos sexuales	0	16	52	35	37	140
		Contra la lib. e intimidad de las pers.	0	67	179	250	467	963
		Faltas	0	41	120	162	189	512
		Delitos ley de tránsito	0	23	79	63	92	257
		Delitos ley de drogas	0	21	48	38	37	144
		Delitos económicos	0	27	48	55	64	194
		Delitos funcionarios	0	1	4	1	3	9
		Delitos de leyes especiales	0	7	35	15	10	67
		Delitos contra la fe pública	0	3	8	7	11	29
		Cuasidelitos	0	39	51	56	61	207
		Otros delitos	0	96	367	361	407	1.231
		TOTAL	0	845	1.954	2.174	2.476	7.449
RM SUR	PUENTE ALTO	Robos	0	1.493	3.449	3.835	3.456	12.233
		Robos no violentos	0	1.949	4.832	4.951	4.336	16.068
		Hurtos	0	1.166	2.526	2.940	2.671	9.303
		Otros delitos contra la propiedad	0	428	955	1.383	1.421	4.187
		Lesiones	0	1.480	3.810	4.516	5.276	15.082
		Homicidios	0	31	92	76	66	265
		Delitos sexuales	0	261	453	477	588	1.779
		Contra la lib. e intimidad de las pers.	0	947	2.669	3.907	5.437	12.960
		Faltas	0	585	1.373	2.145	2.995	7.098
		Delitos ley de tránsito	0	128	299	371	400	1.198
		Delitos ley de drogas	0	114	254	345	531	1.244
		Delitos económicos	0	223	594	544	655	2.016
		Delitos funcionarios	0	14	17	13	14	58
		Delitos de leyes especiales	0	75	342	215	286	918
		Delitos contra la fe pública	0	55	134	122	132	443
		Cuasidelitos	0	201	462	474	453	1.590
		Otros delitos	0	997	2.262	3.079	3.957	10.295
		TOTAL	0	10.147	24.523	29.393	32.674	96.737
RM SUR	DELITOS GENERALES	Robos	0	17	27	59	60	163
		Robos no violentos	0	28	45	40	25	138
		Hurtos	0	2.425	4.278	4.232	4.367	15.302
		Otros delitos contra la propiedad	0	738	1.405	2.059	1.848	6.050
		Lesiones	0	2.008	3.749	9.185	10.043	24.985
		Homicidios	0	2	3	3	3	11
		Delitos sexuales	0	30	86	131	908	1.155
		Contra la lib. e intimidad de las pers.	0	35	145	9.484	12.965	22.629
		Faltas	0	906	2.560	7.207	11.381	22.054
		Delitos ley de tránsito	0	471	933	1.125	1.067	3.596
		Delitos ley de drogas	0	5	8	22	16	51
		Delitos económicos	0	9	24	5	22	60
		Delitos funcionarios	0	0	1	1	3	5
		Delitos de leyes especiales	0	3	4	343	573	923
		Delitos contra la fe pública	0	19	32	17	5	73
		Cuasidelitos	0	549	974	1.106	1.194	3.823
		Otros delitos	0	371	1.102	1.561	1.919	4.953
		TOTAL	0	7.616	15.376	36.580	46.399	105.971

Tabla N°39.44: Delitos ingresados por fiscalía local, categoría de delito y año
Período: INICIO REFORMA - 31 DICIEMBRE 2008

REGION	FISCALIA	CATEGORIA DE DELITO	2000-2004	2005	2006	2007	2008	TOTAL	
RM SUR	ANTINARCOTICO S Y CRIMEN ORGANIZADO / EC. Y FU.	Robos	0	0	2	5	3	10	
		Robos no violentos	0	3	6	6	0	15	
		Hurtos	0	7	7	6	16	36	
		Otros delitos contra la propiedad	0	6	16	38	36	96	
		Lesiones	0	8	17	20	17	62	
		Homicidios	0	0	1	2	0	3	
		Delitos sexuales	0	0	0	0	0	0	
		Contra la lib. e intimidad de las pers.	0	41	57	82	116	296	
		Faltas	0	1.434	6.123	252	383	8.192	
		Delitos ley de tránsito	0	2	9	7	5	23	
		Delitos ley de drogas	0	542	1.626	1.450	1.560	5.178	
		Delitos económicos	0	590	1.372	1.502	1.656	5.120	
		Delitos funcionarios	0	22	47	57	67	193	
		Delitos de leyes especiales	0	295	859	947	987	3.088	
		Delitos contra la fe pública	0	110	248	290	284	932	
		Cuasidelitos	0	0	0	0	0	0	
		Otros delitos	0	320	991	1.914	3.826	7.051	
	TOTAL	0	3.380	11.381	6.578	8.956	30.295		
			Robos	0	3.637	7.917	9.893	8.309	29.756
			Robos no violentos	0	5.262	10.350	10.156	10.210	35.978
			Hurtos	0	33	73	131	65	302
			Otros delitos contra la propiedad	0	327	790	971	590	2.678
			Lesiones	0	3	11	17	18	49
			Homicidios	0	3	5	5	1	14
			Delitos sexuales	0	1	1	1	3	6
			Contra la lib. e intimidad de las pers.	0	156	327	290	259	1.032
			Faltas	0	5	18	26	18	67
			Delitos ley de tránsito	0	0	0	2	5	7
			Delitos ley de drogas	0	2	11	4	7	24
			Delitos económicos	0	3	6	4	11	24
			Delitos funcionarios	0	0	0	0	0	0
			Delitos de leyes especiales	0	7	9	15	26	57
			Delitos contra la fe pública	0	7	17	10	6	40
		Cuasidelitos	0	0	1	0	1	2	
		Otros delitos	0	650	862	511	1.376	3.399	
		TOTAL	0	10.096	20.398	22.036	20.905	73.435	
		Robos	0	993	1.508	1.805	1.679	5.985	
		Robos no violentos	0	10	15	15	28	68	
		Hurtos	0	6	10	5	9	30	
		Otros delitos contra la propiedad	0	26	29	28	20	103	
		Lesiones	0	1.534	4.936	1.072	1.024	8.566	
		Homicidios	0	86	145	131	149	511	
		Delitos sexuales	0	472	866	821	134	2.293	
		Contra la lib. e intimidad de las pers.	0	2.322	6.104	68	33	8.527	
		Faltas	0	133	338	45	36	552	
		Delitos ley de tránsito	0	0	2	370	1	373	
		Delitos ley de drogas	0	3	5	4	2	14	
		Delitos económicos	0	0	2	0	4	6	
		Delitos funcionarios	0	1	0	0	1	2	
		Delitos de leyes especiales	0	187	260	16	9	472	
		Delitos contra la fe pública	0	7	12	3	3	25	
		Cuasidelitos	0	4	2	3	2	11	
		Otros delitos	0	2.144	3.853	4.120	6.055	16.172	
		TOTAL	0	7.928	18.087	8.506	9.189	43.710	

Tabla N°40: Términos aplicados por fiscalía local, tipo de término y año

Tabla N°40.1: Términos aplicados por fiscalía local, tipo de término y año
Periodo: INICIO REFORMA - 31 DICIEMBRE 2008

REGIÓN	FISCALÍA	TIPO DE TÉRMINO	2000-2004	2005	2006	2007	2008	TOTAL
I	IQUIQUE	Sentencia definitiva condenatoria	3.230	2.194	2.581	2.502	3.225	13.732
		Sentencia definitiva absolutoria	53	52	39	57	25	226
		Sobreseimiento definitivo	323	366	239	134	208	1.270
		Sobreseimiento temporal	38	36	53	97	167	391
		Suspensión condicional del proced.	362	594	870	797	1.381	4.004
		Acuerdo reparatorio	252	79	60	115	77	583
		Facultad para no investigar	3.935	1.293	2.757	2.943	2.363	13.291
		Subtotal términos judiciales	8.193	4.614	6.599	6.645	7.446	33.497
		Archivo provisional	18.469	7.268	7.566	7.821	10.145	51.269
		Decisión de no perseverar	493	424	358	386	651	2.312
		Principio de oportunidad	3.878	1.298	2.355	2.870	3.890	14.291
		Incompetencia	1.286	319	164	113	136	2.018
		Subtotal términos no judiciales	24.126	9.309	10.443	11.190	14.822	69.890
		Anulación administrativa	207	10	0	1	1	219
		Agrupación a otro caso	984	762	746	601	814	3.907
	Otras causales de término	13	4	27	11	7	62	
	Otras causales de suspensión	0	2	1	3	13	19	
	Subtotal otros términos	1.204	778	774	616	835	4.207	
	TOTAL	33.523	14.701	17.816	18.451	23.103	107.594	
	POZO ALMONTE	Sentencia definitiva condenatoria	528	355	425	528	657	2.493
		Sentencia definitiva absolutoria	5	5	10	5	7	32
		Sobreseimiento definitivo	61	28	28	72	221	410
		Sobreseimiento temporal	0	32	27	85	42	186
		Suspensión condicional del proced.	4	2	68	7	296	377
		Acuerdo reparatorio	4	12	9	2	7	34
		Facultad para no investigar	1.228	1.091	1.222	994	715	5.250
		Subtotal términos judiciales	1.830	1.525	1.789	1.693	1.945	8.782
		Archivo provisional	1.883	918	924	824	1.126	5.675
		Decisión de no perseverar	53	121	96	48	105	423
		Principio de oportunidad	1.089	203	203	323	731	2.549
Incompetencia		222	76	56	57	21	432	
Subtotal términos no judiciales		3.247	1.318	1.279	1.252	1.983	9.079	
Anulación administrativa		20	16	10	8	6	60	
Agrupación a otro caso		91	73	72	121	123	480	
Otras causales de término	1	0	0	2	1	4		
Otras causales de suspensión	0	0	0	0	0	0		
Subtotal otros términos	112	89	82	131	130	544		
TOTAL	5.189	2.932	3.150	3.076	4.058	18.405		
ALTO HOSPICIO	Sentencia definitiva condenatoria	68	487	787	772	1.315	3.429	
	Sentencia definitiva absolutoria	2	3	7	9	10	31	
	Sobreseimiento definitivo	6	27	67	41	39	180	
	Sobreseimiento temporal	1	2	15	25	46	89	
	Suspensión condicional del proced.	14	107	251	288	387	1.047	
	Acuerdo reparatorio	13	24	24	11	14	86	
	Facultad para no investigar	112	415	655	1.016	1.208	3.406	
	Subtotal términos judiciales	216	1.065	1.806	2.162	3.019	8.268	
	Archivo provisional	157	2.211	2.166	2.458	3.003	9.995	
	Decisión de no perseverar	18	58	101	98	197	472	
	Principio de oportunidad	76	209	523	949	2.037	3.794	
	Incompetencia	15	49	55	34	64	217	
	Subtotal términos no judiciales	266	2.527	2.845	3.539	5.301	14.478	
	Anulación administrativa	0	3	0	13	10	26	
	Agrupación a otro caso	20	132	127	239	188	706	
Otras causales de término	3	0	0	1	0	4		
Otras causales de suspensión	0	0	1	0	0	1		
Subtotal otros términos	23	135	128	253	198	737		
TOTAL	505	3.727	4.779	5.954	8.518	23.483		

Tabla N°40.2: Términos aplicados por fiscalía local, tipo de término y año
 Periodo: INICIO REFORMA - 31 DICIEMBRE 2008

REGIÓN	FISCALIA	TIPO DE TÉRMINO	2000-2004	2005	2006	2007	2008	TOTAL
II	ANTOFAGASTA	Sentencia definitiva condenatoria	5.951	4.531	4.465	6.122	5.767	26.836
		Sentencia definitiva absolutoria	71	60	54	132	146	463
		Sobreseimiento definitivo	1.111	977	782	582	256	3.708
		Sobreseimiento temporal	132	87	103	193	333	848
		Suspensión condicional del proced.	1.389	750	1.713	3.878	3.202	10.932
		Acuerdo reparatorio	807	394	319	452	501	2.473
		Facultad para no investigar	6.429	2.439	3.185	1.889	1.804	15.746
		Subtotal términos judiciales	15.890	9.238	10.621	13.248	12.009	61.006
		Archivo provisional	28.669	9.507	8.904	11.048	15.916	74.044
		Decisión de no perseverar	1.857	605	943	1.047	1.198	5.650
		Principio de oportunidad	8.190	1.578	682	790	3.474	14.714
		Incompetencia	1.919	565	372	448	385	3.689
		Subtotal términos no judiciales	40.635	12.255	10.901	13.333	20.973	98.097
		Anulación administrativa	250	35	33	27	28	373
		Agrupación a otro caso	1.295	473	533	469	678	3.448
		Otras causales de término	52	20	18	14	1	105
		Otras causales de suspensión	0	3	9	6	25	43
	Subtotal otros términos	1.597	531	593	516	732	3.969	
	TOTAL	58.122	22.024	22.115	27.097	33.714	163.072	
	CALAMA	Sentencia definitiva condenatoria	1.997	1.862	2.011	3.369	3.492	12.731
		Sentencia definitiva absolutoria	28	31	35	61	329	484
		Sobreseimiento definitivo	880	1.214	1.071	1.423	968	5.556
		Sobreseimiento temporal	80	42	75	154	304	655
		Suspensión condicional del proced.	646	537	792	3.516	2.126	7.617
		Acuerdo reparatorio	297	88	107	274	310	1.076
		Facultad para no investigar	4.067	657	2.088	2.330	1.343	10.485
		Subtotal términos judiciales	7.995	4.431	6.179	11.127	8.872	38.604
		Archivo provisional	18.271	6.553	4.637	5.800	9.508	44.769
		Decisión de no perseverar	620	285	340	613	984	2.842
		Principio de oportunidad	3.481	1.247	861	476	1.330	7.395
Incompetencia		1.578	412	396	230	248	2.864	
Subtotal términos no judiciales		23.950	8.497	6.234	7.119	12.070	57.870	
Anulación administrativa		164	33	40	59	38	334	
Agrupación a otro caso		1.052	635	544	586	532	3.349	
Otras causales de término		86	4	6	21	9	126	
Otras causales de suspensión		0	0	0	1	1	2	
Subtotal otros términos	1.302	672	590	667	580	3.811		
TOTAL	33.247	13.600	13.003	18.913	21.522	100.285		
TOCOPILLA	Sentencia definitiva condenatoria	408	180	245	378	521	1.732	
	Sentencia definitiva absolutoria	9	4	3	7	11	34	
	Sobreseimiento definitivo	120	114	142	65	111	552	
	Sobreseimiento temporal	2	2	4	10	15	33	
	Suspensión condicional del proced.	53	97	140	184	540	1.014	
	Acuerdo reparatorio	150	93	60	53	74	430	
	Facultad para no investigar	204	35	154	175	117	685	
	Subtotal términos judiciales	946	525	748	872	1.389	4.480	
	Archivo provisional	2.786	896	678	675	1.091	6.126	
	Decisión de no perseverar	95	33	27	31	73	259	
	Principio de oportunidad	344	17	75	47	108	591	
	Incompetencia	241	67	21	9	24	362	
	Subtotal términos no judiciales	3.466	1.013	801	762	1.296	7.338	
	Anulación administrativa	54	31	1	10	0	96	
	Agrupación a otro caso	174	56	35	43	85	393	
	Otras causales de término	46	3	1	0	0	50	
Otras causales de suspensión	0	0	2	0	0	2		
Subtotal otros términos	274	90	39	53	85	541		
TOTAL	4.686	1.628	1.588	1.687	2.770	12.359		

Tabla N°40.3: Términos aplicados por fiscalía local, tipo de término y año
 Periodo: INICIO REFORMA - 31 DICIEMBRE 2008

REGIÓN	FISCALIA	TIPO DE TÉRMINO	2000-2004	2005	2006	2007	2008	TOTAL
II	MARÍA ELENA	Sentencia definitiva condenatoria	230	68	76	70	67	511
		Sentencia definitiva absolutoria	3	1	6	1	5	16
Sobreseimiento definitivo		11	15	19	24	18	87	
Sobreseimiento temporal		0	0	0	2	1	3	
Suspensión condicional del proced.		28	27	79	123	97	354	
Acuerdo reparatorio		60	18	7	9	13	107	
Facultad para no investigar		113	33	15	22	38	221	
Subtotal términos judiciales		445	162	202	251	239	1.299	
Archivo provisional		487	111	106	57	163	924	
Decisión de no perseverar		13	17	5	6	10	51	
Principio de oportunidad		31	5	29	34	22	121	
Incompetencia		71	17	6	1	3	98	
Subtotal términos no judiciales		602	150	146	98	198	1.194	
Anulación administrativa		8	9	1	0	7	25	
Agrupación a otro caso		17	16	1	2	18	54	
Otras causales de término		3	4	1	1	0	9	
Otras causales de suspensión		0	0	0	0	0	0	
Subtotal otros términos	28	29	3	3	25	88		
TOTAL	1.075	341	351	352	462	2.581		
	TALTAL	Sentencia definitiva condenatoria	656	255	321	252	329	1.813
		Sentencia definitiva absolutoria	11	9	5	12	14	51
		Sobreseimiento definitivo	159	269	117	116	43	704
		Sobreseimiento temporal	4	3	8	4	12	31
		Suspensión condicional del proced.	90	44	52	112	245	543
		Acuerdo reparatorio	173	89	53	55	68	438
		Facultad para no investigar	417	7	93	44	159	720
		Subtotal términos judiciales	1.510	676	649	595	870	4.300
		Archivo provisional	633	178	206	233	462	1.712
		Decisión de no perseverar	84	15	14	20	15	148
		Principio de oportunidad	633	117	58	96	62	966
		Incompetencia	355	16	10	16	27	424
		Subtotal términos no judiciales	1.705	326	288	365	566	3.250
		Anulación administrativa	7	3	1	9	4	24
		Agrupación a otro caso	145	5	8	18	48	224
		Otras causales de término	0	0	1	1	0	2
		Otras causales de suspensión	0	0	1	1	1	3
Subtotal otros términos	152	8	11	29	53	253		
TOTAL	3.367	1.010	948	989	1.489	7.803		
III	COPIAPÓ	Sentencia definitiva condenatoria	2.306	1.672	1.980	2.180	3.852	11.990
		Sentencia definitiva absolutoria	60	41	42	38	45	226
		Sobreseimiento definitivo	446	312	334	293	313	1.698
		Sobreseimiento temporal	28	40	53	78	171	370
		Suspensión condicional del proced.	432	717	2.033	2.177	2.242	7.601
		Acuerdo reparatorio	478	304	207	307	295	1.591
		Facultad para no investigar	4.580	1.486	1.637	1.628	2.057	11.388
		Subtotal términos judiciales	8.330	4.572	6.286	6.701	8.975	34.864
		Archivo provisional	17.175	3.632	3.783	3.940	4.599	33.129
		Decisión de no perseverar	498	209	259	157	265	1.388
		Principio de oportunidad	3.810	1.980	2.116	2.015	2.816	12.737
		Incompetencia	1.064	283	217	258	250	2.072
		Subtotal términos no judiciales	22.547	6.104	6.375	6.370	7.930	49.326
		Anulación administrativa	19	9	2	4	11	45
		Agrupación a otro caso	1.441	635	726	700	839	4.341
		Otras causales de término	538	67	50	27	28	710
		Otras causales de suspensión	0	0	1	13	2	16
Subtotal otros términos	1.998	711	779	744	880	5.112		
TOTAL	32.875	11.387	13.440	13.815	17.785	89.302		

Tabla N°40.4: Términos aplicados por fiscalía local, tipo de término y año
 Periodo: INICIO REFORMA - 31 DICIEMBRE 2008

REGIÓN	FISCALIA	TIPO DE TÉRMINO	2000-2004	2005	2006	2007	2008	TOTAL
III	VALLENAR	Sentencia definitiva condenatoria	689	537	396	714	646	2.982
		Sentencia definitiva absolutoria	36	15	9	2	6	68
		Sobreseimiento definitivo	118	163	131	100	24	536
		Sobreseimiento temporal	4	9	7	9	32	61
		Suspensión condicional del proced.	154	57	334	485	925	1.955
		Acuerdo reparatorio	333	147	128	85	175	868
		Facultad para no investigar	1.126	368	322	443	486	2.745
		Subtotal términos judiciales	2.460	1.296	1.327	1.838	2.294	9.215
		Archivo provisional	2.669	983	733	793	1.187	6.365
		Decisión de no perseverar	152	110	59	45	85	451
		Principio de oportunidad	1.487	446	505	533	543	3.514
		Incompetencia	582	130	103	78	61	954
		Subtotal términos no judiciales	4.890	1.669	1.400	1.449	1.876	11.284
		Anulación administrativa	39	9	1	0	2	51
		Agrupación a otro caso	252	95	117	145	182	791
		Otras causales de término	83	43	13	0	1	140
		Otras causales de suspensión	0	0	0	0	0	0
	Subtotal otros términos	374	147	131	145	185	982	
	TOTAL	7.724	3.112	2.858	3.432	4.355	21.481	
	FREIRINA	Sentencia definitiva condenatoria	331	76	130	173	181	891
		Sentencia definitiva absolutoria	0	0	1	1	0	2
		Sobreseimiento definitivo	2	136	34	13	0	185
		Sobreseimiento temporal	3	3	6	17	12	41
		Suspensión condicional del proced.	80	7	96	154	380	717
		Acuerdo reparatorio	91	164	71	49	102	477
		Facultad para no investigar	344	70	92	128	160	794
		Subtotal términos judiciales	851	456	430	535	835	3.107
		Archivo provisional	542	110	144	137	249	1.182
		Decisión de no perseverar	21	4	1	12	49	87
		Principio de oportunidad	591	140	100	183	224	1.238
Incompetencia		226	80	95	93	95	589	
Subtotal términos no judiciales		1.380	334	340	425	617	3.096	
Anulación administrativa		2	0	2	0	4	8	
Agrupación a otro caso		90	11	25	13	69	208	
Otras causales de término		32	16	21	33	41	143	
Otras causales de suspensión		1	0	0	0	0	1	
Subtotal otros términos	125	27	48	46	114	360		
TOTAL	2.356	817	818	1.006	1.566	6.563		
DIEGO DE ALMAGRO	Sentencia definitiva condenatoria	347	212	286	339	333	1.517	
	Sentencia definitiva absolutoria	9	3	0	2	1	15	
	Sobreseimiento definitivo	60	38	4	2	11	115	
	Sobreseimiento temporal	4	3	6	5	14	32	
	Suspensión condicional del proced.	28	64	79	246	313	730	
	Acuerdo reparatorio	114	27	1	5	37	184	
	Facultad para no investigar	385	179	195	238	348	1.345	
	Subtotal términos judiciales	947	526	571	837	1.057	3.938	
	Archivo provisional	1.002	224	210	280	316	2.032	
	Decisión de no perseverar	19	40	46	61	63	229	
	Principio de oportunidad	628	224	206	258	281	1.597	
	Incompetencia	248	42	44	27	23	384	
	Subtotal términos no judiciales	1.897	530	506	626	683	4.242	
	Anulación administrativa	8	4	5	0	0	17	
	Agrupación a otro caso	134	84	94	102	167	581	
	Otras causales de término	70	11	8	25	65	179	
Otras causales de suspensión	0	0	0	0	0	0		
Subtotal otros términos	212	99	107	127	232	777		
TOTAL	3.056	1.155	1.184	1.590	1.972	8.957		

Tabla N°40.5: Términos aplicados por fiscalía local, tipo de término y año
 Periodo: INICIO REFORMA - 31 DICIEMBRE 2008

REGIÓN	FISCALIA	TIPO DE TÉRMINO	2000-2004	2005	2006	2007	2008	TOTAL
III	CHAÑARAL	Sentencia definitiva condenatoria	627	196	247	494	554	2.118
		Sentencia definitiva absolutoria	2	14	28	18	14	76
		Sobreseimiento definitivo	30	34	19	33	18	134
		Sobreseimiento temporal	13	7	3	9	28	60
		Suspensión condicional del proced.	40	103	172	187	522	1.024
		Acuerdo reparatorio	175	44	44	58	107	428
		Facultad para no investigar	442	107	119	141	224	1.033
		Subtotal términos judiciales	1.329	505	632	940	1.467	4.873
		Archivo provisional	1.066	233	344	264	312	2.219
		Decisión de no perseverar	73	17	33	16	23	162
		Principio de oportunidad	862	416	192	187	439	2.096
		Incompetencia	230	69	82	70	91	542
		Subtotal términos no judiciales	2.231	735	651	537	865	5.019
		Anulación administrativa	36	1	4	11	12	64
	Agrupación a otro caso	377	62	44	84	68	635	
	Otras causales de término	26	2	43	16	66	153	
	Otras causales de suspensión	0	0	0	0	0	0	
	Subtotal otros términos	439	65	91	111	146	852	
	TOTAL	3.999	1.305	1.374	1.588	2.478	10.744	
	CALDERA	Sentencia definitiva condenatoria	365	232	304	394	354	1.649
		Sentencia definitiva absolutoria	3	7	0	2	9	21
		Sobreseimiento definitivo	81	56	58	29	37	261
		Sobreseimiento temporal	2	0	3	10	25	40
		Suspensión condicional del proced.	28	59	114	282	380	863
		Acuerdo reparatorio	63	56	50	52	55	276
		Facultad para no investigar	586	205	196	233	161	1.381
Subtotal términos judiciales		1.128	615	725	1.002	1.021	4.491	
Archivo provisional		1.621	588	533	466	575	3.783	
Decisión de no perseverar		91	38	7	47	69	252	
Principio de oportunidad		1.357	264	264	250	250	2.385	
Incompetencia		219	86	49	94	66	514	
Subtotal términos no judiciales		3.288	976	853	857	960	6.934	
Anulación administrativa		12	2	6	2	4	26	
Agrupación a otro caso		335	121	73	97	89	715	
Otras causales de término		61	9	49	11	0	130	
Otras causales de suspensión	0	0	0	0	0	0		
Subtotal otros términos	408	132	128	110	93	871		
TOTAL	4.824	1.723	1.706	1.969	2.074	12.296		
IV	LA SERENA	Sentencia definitiva condenatoria	2.228	1.710	1.290	1.558	2.047	8.833
		Sentencia definitiva absolutoria	73	17	30	38	80	238
		Sobreseimiento definitivo	675	254	609	577	319	2.434
		Sobreseimiento temporal	37	34	64	97	330	562
		Suspensión condicional del proced.	108	23	97	218	1.736	2.182
		Acuerdo reparatorio	133	57	161	220	522	1.093
		Facultad para no investigar	2.811	510	1.522	590	1.472	6.905
		Subtotal términos judiciales	6.065	2.605	3.773	3.298	6.506	22.247
		Archivo provisional	24.402	7.875	8.774	8.827	12.618	62.496
		Decisión de no perseverar	389	173	295	287	712	1.856
		Principio de oportunidad	5.991	1.204	716	1.500	2.561	11.972
		Incompetencia	1.370	324	233	189	201	2.317
		Subtotal términos no judiciales	32.152	9.576	10.018	10.803	16.092	78.641
		Anulación administrativa	390	169	5	5	21	590
		Agrupación a otro caso	1.225	564	740	863	1.111	4.503
		Otras causales de término	856	7	6	11	2	882
Otras causales de suspensión	1	2	3	6	29	41		
Subtotal otros términos	2.472	742	754	885	1.163	6.016		
TOTAL	40.689	12.923	14.545	14.986	23.761	106.904		

Tabla N°40.6: Términos aplicados por fiscalía local, tipo de término y año
 Periodo: INICIO REFORMA - 31 DICIEMBRE 2008

REGIÓN	FISCALIA	TIPO DE TÉRMINO	2000-2004	2005	2006	2007	2008	TOTAL
IV	COQUIMBO	Sentencia definitiva condenatoria	3.358	1.224	1.270	1.440	2.216	9.508
		Sentencia definitiva absolutoria	77	37	28	44	58	244
		Sobreseimiento definitivo	350	236	268	221	216	1.291
		Sobreseimiento temporal	54	27	44	76	196	397
		Suspensión condicional del proced.	69	76	204	409	2.002	2.760
		Acuerdo reparatorio	149	98	98	103	138	586
		Facultad para no investigar	8.442	1.705	2.061	1.039	2.942	16.189
		Subtotal términos judiciales	12.499	3.403	3.973	3.332	7.768	30.975
		Archivo provisional	22.449	4.677	6.936	8.457	11.142	53.661
		Decisión de no perseverar	392	113	122	123	295	1.045
		Principio de oportunidad	9.268	955	1.164	913	2.838	15.138
		Incompetencia	1.848	307	188	117	125	2.585
		Subtotal términos no judiciales	33.957	6.052	8.410	9.610	14.400	72.429
		Anulación administrativa	138	36	25	16	20	235
		Agrupación a otro caso	977	1.342	1.639	532	839	5.329
		Otras causales de término	171	9	11	23	10	224
		Otras causales de suspensión	1	2	7	1	32	43
	Subtotal otros términos	1.287	1.389	1.682	572	901	5.831	
	TOTAL	47.743	10.844	14.065	13.514	23.069	109.235	
	OVALLE	Sentencia definitiva condenatoria	2.743	886	1.183	1.703	1.530	8.045
		Sentencia definitiva absolutoria	82	46	38	36	49	251
		Sobreseimiento definitivo	480	237	209	194	109	1.229
		Sobreseimiento temporal	157	30	75	92	117	471
		Suspensión condicional del proced.	233	180	261	626	1.262	2.562
		Acuerdo reparatorio	295	114	155	78	139	781
		Facultad para no investigar	1.940	336	402	443	543	3.664
		Subtotal términos judiciales	5.930	1.829	2.323	3.172	3.749	17.003
		Archivo provisional	8.691	2.888	3.173	4.074	4.031	22.857
		Decisión de no perseverar	250	40	150	163	199	802
		Principio de oportunidad	5.182	347	399	538	989	7.455
		Incompetencia	968	191	170	131	108	1.568
		Subtotal términos no judiciales	15.091	3.466	3.892	4.906	5.327	32.682
		Anulación administrativa	86	15	30	21	97	249
Agrupación a otro caso		669	428	311	388	345	2.141	
Otras causales de término		349	15	2	0	2	368	
Otras causales de suspensión		2	0	4	8	0	14	
Subtotal otros términos	1.106	458	347	417	444	2.772		
TOTAL	22.127	5.753	6.562	8.495	9.520	52.457		
ANDACOLLO	Sentencia definitiva condenatoria	535	102	85	112	217	1.051	
	Sentencia definitiva absolutoria	6	2	6	1	11	26	
	Sobreseimiento definitivo	52	3	9	14	5	83	
	Sobreseimiento temporal	0	0	0	0	8	8	
	Suspensión condicional del proced.	52	30	23	27	105	237	
	Acuerdo reparatorio	29	12	23	10	40	114	
	Facultad para no investigar	86	38	57	57	71	309	
	Subtotal términos judiciales	760	187	203	221	457	1.828	
	Archivo provisional	793	215	248	265	234	1.755	
	Decisión de no perseverar	14	9	2	2	8	35	
	Principio de oportunidad	122	38	49	75	123	407	
	Incompetencia	133	27	21	38	25	244	
	Subtotal términos no judiciales	1.062	289	320	380	390	2.441	
	Anulación administrativa	8	2	3	2	1	16	
	Agrupación a otro caso	72	28	22	13	26	161	
	Otras causales de término	236	0	0	0	0	236	
	Otras causales de suspensión	0	0	0	0	0	0	
Subtotal otros términos	316	30	25	15	27	413		
TOTAL	2.138	506	548	616	874	4.682		

Tabla N°40.7: Términos aplicados por fiscalía local, tipo de término y año
 Periodo: INICIO REFORMA - 31 DICIEMBRE 2008

REGIÓN	FISCALIA	TIPO DE TÉRMINO	2000-2004	2005	2006	2007	2008	TOTAL
IV	VICUÑA	Sentencia definitiva condenatoria	598	316	259	208	379	1.760
		Sentencia definitiva absolutoria	17	8	16	10	18	69
		Sobreseimiento definitivo	75	13	21	71	73	253
		Sobreseimiento temporal	3	5	0	7	16	31
		Suspensión condicional del proced.	69	38	40	32	347	526
		Acuerdo reparatorio	38	18	26	45	91	218
		Facultad para no investigar	209	55	75	161	110	610
		Subtotal términos judiciales	1.009	453	437	534	1.034	3.467
		Archivo provisional	1.783	801	818	654	1.125	5.181
		Decisión de no perseverar	14	7	14	33	82	150
		Principio de oportunidad	695	116	131	276	181	1.399
		Incompetencia	201	55	55	41	64	416
		Subtotal términos no judiciales	2.693	979	1.018	1.004	1.452	7.146
		Anulación administrativa	23	3	8	9	23	66
		Agrupación a otro caso	125	92	70	54	56	397
		Otras causales de término	340	0	3	2	1	346
		Otras causales de suspensión	0	0	0	0	0	0
	Subtotal otros términos	488	95	81	65	80	809	
	TOTAL	4.190	1.527	1.536	1.603	2.566	11.422	
	ILLAPEL	Sentencia definitiva condenatoria	900	628	480	488	683	3.179
		Sentencia definitiva absolutoria	23	12	11	2	16	64
		Sobreseimiento definitivo	130	106	132	214	98	680
		Sobreseimiento temporal	10	37	8	9	31	95
		Suspensión condicional del proced.	91	6	38	19	560	714
		Acuerdo reparatorio	129	74	39	15	76	333
		Facultad para no investigar	1.180	263	211	253	371	2.278
		Subtotal términos judiciales	2.463	1.126	919	1.000	1.835	7.343
		Archivo provisional	3.583	782	987	1.082	1.575	8.009
		Decisión de no perseverar	61	32	20	13	50	176
		Principio de oportunidad	2.522	609	266	357	244	3.998
Incompetencia		499	121	92	60	82	854	
Subtotal términos no judiciales		6.665	1.544	1.365	1.512	1.951	13.037	
Anulación administrativa		53	6	25	12	24	120	
Agrupación a otro caso		277	180	145	166	117	885	
Otras causales de término		629	7	5	1	0	642	
Otras causales de suspensión		0	0	0	0	1	1	
Subtotal otros términos	959	193	175	179	142	1.648		
TOTAL	10.087	2.863	2.459	2.691	3.928	22.028		
LOS VILOS	Sentencia definitiva condenatoria	787	393	369	313	627	2.489	
	Sentencia definitiva absolutoria	4	1	7	20	21	53	
	Sobreseimiento definitivo	272	118	210	113	39	752	
	Sobreseimiento temporal	21	2	10	2	72	107	
	Suspensión condicional del proced.	8	6	3	17	338	372	
	Acuerdo reparatorio	27	29	9	28	107	200	
	Facultad para no investigar	503	179	208	244	382	1.516	
	Subtotal términos judiciales	1.622	728	816	737	1.586	5.489	
	Archivo provisional	2.499	690	846	931	1.159	6.125	
	Decisión de no perseverar	87	24	35	32	54	232	
	Principio de oportunidad	963	361	228	266	480	2.298	
	Incompetencia	305	77	34	43	31	490	
	Subtotal términos no judiciales	3.854	1.152	1.143	1.272	1.724	9.145	
	Anulación administrativa	39	14	7	2	5	67	
	Agrupación a otro caso	221	118	71	141	114	665	
	Otras causales de término	1.671	0	2	0	0	1.673	
Otras causales de suspensión	0	0	0	1	1	2		
Subtotal otros términos	1.931	132	80	144	120	2.407		
TOTAL	7.407	2.012	2.039	2.153	3.430	17.041		

Tabla N°40.8: Términos aplicados por fiscalía local, tipo de término y año
 Periodo: INICIO REFORMA - 31 DICIEMBRE 2008

REGIÓN	FISCALIA	TIPO DE TÉRMINO	2000-2004	2005	2006	2007	2008	TOTAL
IV	COMBARBALÁ	Sentencia definitiva condenatoria	290	109	122	171	191	883
		Sentencia definitiva absolutoria	14	0	0	0	0	14
		Sobreseimiento definitivo	26	3	18	4	8	59
		Sobreseimiento temporal	2	3	1	7	11	24
		Suspensión condicional del proced.	70	24	50	48	114	306
		Acuerdo reparatorio	98	10	5	8	31	152
		Facultad para no investigar	274	53	53	31	29	440
		Subtotal términos judiciales	774	202	249	269	384	1.878
		Archivo provisional	635	257	265	275	276	1.708
		Decisión de no perseverar	22	3	8	5	16	54
		Principio de oportunidad	460	37	48	31	50	626
		Incompetencia	130	42	31	21	23	247
		Subtotal términos no judiciales	1.247	339	352	332	365	2.635
		Anulación administrativa	15	3	1	1	1	21
		Agrupación a otro caso	55	40	47	29	25	196
		Otras causales de término	15	0	1	1	0	17
		Otras causales de suspensión	0	0	0	0	0	0
Subtotal otros términos	85	43	49	31	26	234		
TOTAL	2.106	584	650	632	775	4.747		
V	VALPARAÍSO	Sentencia definitiva condenatoria	1.490	1.817	2.455	3.386	4.437	13.585
		Sentencia definitiva absolutoria	86	90	114	272	174	736
		Sobreseimiento definitivo	252	671	1.174	771	956	3.824
		Sobreseimiento temporal	16	23	65	124	350	578
		Suspensión condicional del proced.	14	128	718	1.727	3.638	6.225
		Acuerdo reparatorio	141	251	296	291	311	1.290
		Facultad para no investigar	1.065	1.276	3.229	1.410	1.745	8.725
		Subtotal términos judiciales	3.064	4.256	8.051	7.981	11.611	34.963
		Archivo provisional	9.771	11.761	12.147	12.489	17.106	63.274
		Decisión de no perseverar	234	299	306	589	771	2.199
		Principio de oportunidad	2.478	4.464	2.962	4.418	5.967	20.289
	Incompetencia	608	377	388	290	292	1.955	
	Subtotal términos no judiciales	13.091	16.901	15.803	17.786	24.136	87.717	
	Anulación administrativa	219	238	99	109	101	766	
	Agrupación a otro caso	567	887	1.456	2.360	1.904	7.174	
	Otras causales de término	19	28	18	27	27	119	
	Otras causales de suspensión	0	1	3	8	33	45	
	Subtotal otros términos	805	1.154	1.576	2.504	2.065	8.104	
	TOTAL	16.960	22.311	25.430	28.271	37.812	130.784	
	VIÑA DEL MAR	Sentencia definitiva condenatoria	2.127	2.314	3.295	4.337	4.600	16.673
		Sentencia definitiva absolutoria	53	104	134	101	212	604
Sobreseimiento definitivo		155	746	655	505	567	2.628	
Sobreseimiento temporal		15	88	165	215	369	852	
Suspensión condicional del proced.		18	206	771	1.870	3.976	6.841	
Acuerdo reparatorio		308	242	216	238	263	1.267	
Facultad para no investigar		1.597	1.758	4.545	2.391	2.535	12.826	
Subtotal términos judiciales		4.273	5.458	9.781	9.657	12.522	41.691	
Archivo provisional		9.968	11.525	11.020	14.302	13.955	60.770	
Decisión de no perseverar		292	272	376	428	948	2.316	
Principio de oportunidad	1.769	2.513	3.062	3.332	4.763	15.439		
Incompetencia	563	530	548	262	327	2.230		
Subtotal términos no judiciales	12.592	14.840	15.006	18.324	19.993	80.755		
Anulación administrativa	84	34	27	23	35	203		
Agrupación a otro caso	749	2.737	1.873	1.032	1.667	8.058		
Otras causales de término	12	6	9	6	13	46		
Otras causales de suspensión	7	8	8	19	27	69		
Subtotal otros términos	852	2.785	1.917	1.080	1.742	8.376		
TOTAL	17.717	23.083	26.704	29.061	34.257	130.822		

Tabla N°40.9: Términos aplicados por fiscalía local, tipo de término y año
Período: INICIO REFORMA - 31 DICIEMBRE 2008

REGIÓN	FISCALIA	TIPO DE TÉRMINO	2000-2004	2005	2006	2007	2008	TOTAL
V	SAN ANTONIO	Sentencia definitiva condenatoria	555	940	1.706	2.134	3.095	8.430
		Sentencia definitiva absolutoria	11	9	17	47	42	126
		Sobreseimiento definitivo	50	141	205	343	315	1.054
		Sobreseimiento temporal	7	22	57	88	150	324
		Suspensión condicional del proced.	0	213	251	659	1.626	2.749
		Acuerdo reparatorio	164	320	251	356	233	1.324
		Facultad para no investigar	682	935	1.831	1.555	1.363	6.366
		Subtotal términos judiciales	1.469	2.580	4.318	5.182	6.824	20.373
		Archivo provisional	4.243	5.380	5.147	6.595	7.959	29.324
		Decisión de no perseverar	54	110	116	172	280	732
		Principio de oportunidad	923	1.242	1.605	2.432	2.651	8.853
		Incompetencia	299	306	211	160	207	1.183
		Subtotal términos no judiciales	5.519	7.038	7.079	9.359	11.097	40.092
		Anulación administrativa	32	33	13	43	20	141
		Agrupación a otro caso	185	1.400	2.006	1.003	790	5.384
		Otras causales de término	25	31	22	31	21	130
		Otras causales de suspensión	0	0	1	1	18	20
		Subtotal otros términos	242	1.464	2.042	1.078	849	5.675
	TOTAL	7.230	11.082	13.439	15.619	18.770	66.140	
	SAN FELIPE	Sentencia definitiva condenatoria	316	473	1.018	1.375	1.783	4.965
		Sentencia definitiva absolutoria	0	12	5	49	37	103
		Sobreseimiento definitivo	64	204	243	390	225	1.126
		Sobreseimiento temporal	7	8	47	65	100	227
		Suspensión condicional del proced.	7	29	61	784	1.431	2.312
		Acuerdo reparatorio	87	116	129	142	143	617
		Facultad para no investigar	411	523	974	679	1.096	3.683
		Subtotal términos judiciales	892	1.365	2.477	3.484	4.815	13.033
		Archivo provisional	3.755	4.057	5.469	5.332	7.350	25.963
		Decisión de no perseverar	22	49	78	122	114	385
		Principio de oportunidad	484	1.674	1.581	1.597	2.429	7.765
		Incompetencia	233	225	251	207	321	1.237
		Subtotal términos no judiciales	4.494	6.005	7.379	7.258	10.214	35.350
		Anulación administrativa	44	56	53	82	64	299
		Agrupación a otro caso	324	683	909	491	586	2.993
		Otras causales de término	542	5	0	2	12	561
		Otras causales de suspensión	0	4	0	0	6	10
Subtotal otros términos		910	748	962	575	668	3.863	
TOTAL	6.296	8.118	10.818	11.317	15.697	52.246		
QUILPUÉ	Sentencia definitiva condenatoria	492	595	756	1.103	1.244	4.190	
	Sentencia definitiva absolutoria	1	14	11	34	38	98	
	Sobreseimiento definitivo	50	171	159	135	171	686	
	Sobreseimiento temporal	2	14	22	39	119	196	
	Suspensión condicional del proced.	11	211	434	469	1.565	2.690	
	Acuerdo reparatorio	49	128	100	93	129	499	
	Facultad para no investigar	616	830	1.289	1.001	1.100	4.836	
	Subtotal términos judiciales	1.221	1.963	2.771	2.874	4.366	13.195	
	Archivo provisional	3.633	3.884	2.788	3.667	4.283	18.255	
	Decisión de no perseverar	36	64	73	99	134	406	
	Principio de oportunidad	595	1.192	920	1.508	2.144	6.359	
	Incompetencia	200	186	90	97	158	731	
	Subtotal términos no judiciales	4.464	5.326	3.871	5.371	6.719	25.751	
	Anulación administrativa	79	77	38	87	83	364	
	Agrupación a otro caso	172	195	195	193	245	1.000	
	Otras causales de término	0	1	2	5	2	10	
	Otras causales de suspensión	0	0	2	7	7	16	
	Subtotal otros términos	251	273	237	292	337	1.390	
TOTAL	5.936	7.562	6.879	8.537	11.422	40.336		

Tabla N°40.10: Términos aplicados por fiscalía local, tipo de término y año
Periodo: INICIO REFORMA - 31 DICIEMBRE 2008

REGIÓN	FISCALIA	TIPO DE TÉRMINO	2000-2004	2005	2006	2007	2008	TOTAL
V	LOS ANDES	Sentencia definitiva condenatoria	179	577	1.331	1.408	1.956	5.451
		Sentencia definitiva absolutoria	3	15	8	20	57	103
		Sobreseimiento definitivo	79	202	595	477	281	1.634
		Sobreseimiento temporal	3	31	52	30	89	205
		Suspensión condicional del proced.	3	18	11	735	1.748	2.515
		Acuerdo reparatorio	98	157	174	129	154	712
		Facultad para no investigar	375	591	947	1.034	1.382	4.329
		Subtotal términos judiciales	740	1.591	3.118	3.833	5.667	14.949
		Archivo provisional	2.664	3.253	2.366	2.271	3.157	13.711
		Decisión de no perseverar	24	49	64	140	414	691
		Principio de oportunidad	207	1.316	1.336	1.505	1.642	6.006
		Incompetencia	183	212	113	109	134	751
		Subtotal términos no judiciales	3.078	4.830	3.879	4.025	5.347	21.159
		Anulación administrativa	9	8	140	10	30	197
		Agrupación a otro caso	621	792	469	385	573	2.840
		Otras causales de término	1.010	4	2	0	0	1.016
		Otras causales de suspensión	1	0	0	0	1	2
	Subtotal otros términos	1.641	804	611	395	604	4.055	
	TOTAL	5.459	7.225	7.608	8.253	11.618	40.163	
	VILLA ALEMANA	Sentencia definitiva condenatoria	285	375	422	886	936	2.904
		Sentencia definitiva absolutoria	3	23	48	28	28	130
		Sobreseimiento definitivo	56	266	366	311	240	1.239
		Sobreseimiento temporal	0	5	11	23	34	73
		Suspensión condicional del proced.	11	11	90	389	948	1.449
		Acuerdo reparatorio	76	66	54	88	85	369
		Facultad para no investigar	618	524	464	858	974	3.438
		Subtotal términos judiciales	1.049	1.270	1.455	2.583	3.245	9.602
		Archivo provisional	2.036	3.090	2.519	2.346	2.562	12.553
		Decisión de no perseverar	6	51	166	290	332	845
		Principio de oportunidad	454	896	1.169	902	655	4.076
Incompetencia		214	138	61	88	82	583	
Subtotal términos no judiciales		2.710	4.175	3.915	3.626	3.631	18.057	
Anulación administrativa		24	21	18	22	5	90	
Agrupación a otro caso		193	151	210	297	297	1.148	
Otras causales de término		1	3	4	11	13	32	
Otras causales de suspensión		0	0	0	1	12	13	
Subtotal otros términos	218	175	232	331	327	1.283		
TOTAL	3.977	5.620	5.602	6.540	7.203	28.942		
QUILLOTA	Sentencia definitiva condenatoria	232	428	545	1.265	1.654	4.124	
	Sentencia definitiva absolutoria	2	20	23	12	17	74	
	Sobreseimiento definitivo	34	53	168	113	103	471	
	Sobreseimiento temporal	3	8	15	50	61	137	
	Suspensión condicional del proced.	0	42	242	571	1.056	1.911	
	Acuerdo reparatorio	49	126	128	193	151	647	
	Facultad para no investigar	218	197	364	420	594	1.793	
	Subtotal términos judiciales	538	874	1.485	2.624	3.636	9.157	
	Archivo provisional	2.010	1.550	1.726	1.368	1.704	8.358	
	Decisión de no perseverar	0	18	18	48	33	117	
	Principio de oportunidad	317	389	521	237	152	1.616	
	Incompetencia	79	94	74	73	83	403	
	Subtotal términos no judiciales	2.406	2.051	2.339	1.726	1.972	10.494	
	Anulación administrativa	9	5	3	5	5	27	
	Agrupación a otro caso	137	150	211	212	212	922	
	Otras causales de término	13	15	95	66	68	257	
Otras causales de suspensión	0	0	0	0	6	6		
Subtotal otros términos	159	170	309	283	291	1.212		
TOTAL	3.103	3.095	4.133	4.633	5.899	20.863		

Tabla N°40.11: Términos aplicados por fiscalía local, tipo de término y año
 Periodo: INICIO REFORMA - 31 DICIEMBRE 2008

REGIÓN	FISCALIA	TIPO DE TÉRMINO	2000-2004	2005	2006	2007	2008	TOTAL
V	LA CALERA	Sentencia definitiva condenatoria	320	634	637	1.173	984	3.748
		Sentencia definitiva absolutoria	3	12	19	20	35	89
		Sobreseimiento definitivo	41	64	80	91	45	321
		Sobreseimiento temporal	1	6	9	22	39	77
		Suspensión condicional del proced.	0	112	304	543	1.144	2.103
		Acuerdo reparatorio	89	117	100	149	95	550
		Facultad para no investigar	390	477	526	386	243	2.022
		Subtotal términos judiciales	844	1.422	1.675	2.384	2.585	8.910
		Archivo provisional	2.054	2.313	2.021	1.746	2.086	10.220
		Decisión de no perseverar	12	27	33	86	96	254
		Principio de oportunidad	379	583	489	833	836	3.120
		Incompetencia	125	160	127	130	73	615
		Subtotal términos no judiciales	2.570	3.083	2.670	2.795	3.091	14.209
		Anulación administrativa	18	21	6	18	19	82
		Agrupación a otro caso	169	195	165	213	277	1.019
		Otras causales de término	12	1	0	0	0	13
		Otras causales de suspensión	0	0	0	2	4	6
	Subtotal otros términos	199	217	171	233	300	1.120	
	TOTAL	3.613	4.722	4.516	5.412	5.976	24.239	
	LA LIGUA	Sentencia definitiva condenatoria	302	358	701	763	1.224	3.348
		Sentencia definitiva absolutoria	2	22	16	18	20	78
		Sobreseimiento definitivo	1	71	164	110	112	458
		Sobreseimiento temporal	0	4	13	19	67	103
		Suspensión condicional del proced.	2	97	237	465	1.367	2.168
		Acuerdo reparatorio	116	73	63	60	153	465
		Facultad para no investigar	209	339	322	311	462	1.643
		Subtotal términos judiciales	632	964	1.516	1.746	3.405	8.263
		Archivo provisional	1.386	1.822	1.914	1.654	2.325	9.101
		Decisión de no perseverar	12	41	86	127	201	467
		Principio de oportunidad	308	531	586	835	893	3.153
		Incompetencia	207	88	71	66	58	490
		Subtotal términos no judiciales	1.913	2.482	2.657	2.682	3.477	13.211
		Anulación administrativa	9	12	15	20	25	81
Agrupación a otro caso		361	429	345	530	575	2.240	
Otras causales de término		1	3	0	12	8	24	
Otras causales de suspensión		1	0	2	2	9	14	
Subtotal otros términos	372	444	362	564	617	2.359		
TOTAL	2.917	3.890	4.535	4.992	7.499	23.833		
LIMACHE	Sentencia definitiva condenatoria	162	187	217	401	453	1.420	
	Sentencia definitiva absolutoria	1	15	7	18	21	62	
	Sobreseimiento definitivo	16	78	80	71	55	300	
	Sobreseimiento temporal	0	4	3	23	31	61	
	Suspensión condicional del proced.	0	27	141	186	678	1.032	
	Acuerdo reparatorio	43	91	21	49	42	246	
	Facultad para no investigar	201	205	151	161	195	913	
	Subtotal términos judiciales	423	607	620	909	1.475	4.034	
	Archivo provisional	1.053	1.204	1.267	1.415	1.678	6.617	
	Decisión de no perseverar	4	7	15	107	307	440	
	Principio de oportunidad	182	586	645	681	432	2.526	
	Incompetencia	96	56	46	51	34	283	
	Subtotal términos no judiciales	1.335	1.853	1.973	2.254	2.451	9.866	
	Anulación administrativa	19	9	14	9	18	69	
	Agrupación a otro caso	155	85	72	57	111	480	
	Otras causales de término	0	3	19	4	1	27	
	Otras causales de suspensión	0	0	0	2	0	2	
Subtotal otros términos	174	97	105	72	130	578		
TOTAL	1.932	2.557	2.698	3.235	4.056	14.478		

Tabla N°40.12: Términos aplicados por fiscalía local, tipo de término y año
 Periodo: INICIO REFORMA - 31 DICIEMBRE 2008

REGIÓN	FISCALIA	TIPO DE TÉRMINO	2000-2004	2005	2006	2007	2008	TOTAL
V	QUINTERO	Sentencia definitiva condenatoria	203	284	412	371	783	2.053
		Sentencia definitiva absolutoria	8	7	6	13	6	40
		Sobreseimiento definitivo	37	51	156	222	123	589
		Sobreseimiento temporal	1	11	23	66	70	171
		Suspensión condicional del proced.	1	55	34	44	580	714
		Acuerdo reparatorio	30	47	34	19	33	163
		Facultad para no investigar	203	242	307	432	655	1.839
		Subtotal términos judiciales	483	697	972	1.167	2.250	5.569
		Archivo provisional	1.061	1.193	1.380	2.043	1.938	7.615
		Decisión de no perseverar	32	51	85	143	89	400
		Principio de oportunidad	312	285	221	453	1.086	2.357
		Incompetencia	89	106	99	63	76	433
		Subtotal términos no judiciales	1.494	1.635	1.785	2.702	3.189	10.805
		Anulación administrativa	10	3	4	1	10	28
		Agrupación a otro caso	62	160	183	229	264	898
		Otras causales de término	4	2	10	51	35	102
		Otras causales de suspensión	0	0	0	4	8	12
	Subtotal otros términos	76	165	197	285	317	1.040	
	TOTAL	2.053	2.497	2.954	4.154	5.756	17.414	
	ISLA DE PASCUA	Sentencia definitiva condenatoria	29	30	74	118	215	466
		Sentencia definitiva absolutoria	2	1	0	2	2	7
		Sobreseimiento definitivo	9	18	7	45	31	110
		Sobreseimiento temporal	2	2	0	2	11	17
		Suspensión condicional del proced.	0	16	14	51	239	320
		Acuerdo reparatorio	40	45	35	39	33	192
		Facultad para no investigar	123	122	124	110	84	563
		Subtotal términos judiciales	205	234	254	367	615	1.675
		Archivo provisional	160	206	182	262	362	1.172
		Decisión de no perseverar	1	3	14	21	22	61
		Principio de oportunidad	59	40	33	47	65	244
Incompetencia		70	38	31	31	26	196	
Subtotal términos no judiciales		290	287	260	361	475	1.673	
Anulación administrativa		2	2	2	1	0	7	
Agrupación a otro caso		21	5	42	72	71	211	
Otras causales de término		1	1	0	5	0	7	
Otras causales de suspensión		0	0	0	1	6	7	
Subtotal otros términos	24	8	44	79	77	232		
TOTAL	519	529	558	807	1.167	3.580		
CASABLANCA	Sentencia definitiva condenatoria	37	117	207	210	263	834	
	Sentencia definitiva absolutoria	2	8	10	8	13	41	
	Sobreseimiento definitivo	14	77	121	132	42	386	
	Sobreseimiento temporal	0	0	2	14	28	44	
	Suspensión condicional del proced.	1	6	6	116	422	551	
	Acuerdo reparatorio	13	24	15	46	69	167	
	Facultad para no investigar	46	82	95	128	199	550	
	Subtotal términos judiciales	113	314	456	654	1.036	2.573	
	Archivo provisional	626	633	645	439	682	3.025	
	Decisión de no perseverar	0	14	39	81	105	239	
	Principio de oportunidad	24	115	159	409	608	1.315	
	Incompetencia	82	63	57	41	38	281	
	Subtotal términos no judiciales	732	825	900	970	1.433	4.860	
	Anulación administrativa	9	8	4	11	6	38	
	Agrupación a otro caso	120	196	101	106	99	622	
	Otras causales de término	1	2	6	7	20	36	
	Otras causales de suspensión	0	0	1	7	0	8	
Subtotal otros términos	130	206	112	131	125	704		
TOTAL	975	1.345	1.468	1.755	2.594	8.137		

Tabla N°40.13: Términos aplicados por fiscalía local, tipo de término y año
Periodo: INICIO REFORMA - 31 DICIEMBRE 2008

REGIÓN	FISCALIA	TIPO DE TÉRMINO	2000-2004	2005	2006	2007	2008	TOTAL
VI	RANCAGUA	Sentencia definitiva condenatoria	1.760	1.691	2.373	3.869	4.421	14.114
		Sentencia definitiva absolutoria	27	43	62	103	138	373
		Sobreseimiento definitivo	170	586	721	1.662	1.325	4.464
		Sobreseimiento temporal	6	29	101	178	427	741
		Suspensión condicional del proced.	16	268	628	2.140	2.999	6.051
		Acuerdo reparatorio	181	227	183	343	580	1.514
		Facultad para no investigar	1.069	706	612	1.629	1.828	5.844
		Subtotal términos judiciales	3.229	3.550	4.680	9.924	11.718	33.101
		Archivo provisional	8.830	11.397	10.432	13.600	15.032	59.291
		Decisión de no perseverar	279	468	420	649	1.311	3.127
		Principio de oportunidad	1.395	1.386	2.875	5.812	4.581	16.049
		Incompetencia	603	381	490	527	316	2.317
		Subtotal términos no judiciales	11.107	13.632	14.217	20.588	21.240	80.784
		Anulación administrativa	59	13	8	70	2	152
		Agrupación a otro caso	394	605	2.058	2.198	2.013	7.268
		Otras causales de término	22	95	197	14	28	356
		Otras causales de suspensión	4	8	5	7	14	38
	Subtotal otros términos	479	721	2.268	2.289	2.057	7.814	
	TOTAL	14.815	17.903	21.165	32.801	35.015	121.699	
	SAN FERNANDO	Sentencia definitiva condenatoria	587	647	992	1.151	1.477	4.854
		Sentencia definitiva absolutoria	3	10	15	34	22	84
		Sobreseimiento definitivo	25	228	349	1.323	733	2.658
		Sobreseimiento temporal	1	16	24	38	60	139
		Suspensión condicional del proced.	0	4	19	437	1.056	1.516
		Acuerdo reparatorio	80	122	47	60	71	380
		Facultad para no investigar	488	614	746	937	987	3.772
		Subtotal términos judiciales	1.184	1.641	2.192	3.980	4.406	13.403
		Archivo provisional	2.135	2.928	3.171	3.620	4.828	16.682
		Decisión de no perseverar	65	159	229	299	424	1.176
		Principio de oportunidad	579	629	1.329	1.321	1.745	5.603
		Incompetencia	281	279	239	198	175	1.172
		Subtotal términos no judiciales	3.060	3.995	4.968	5.438	7.172	24.633
		Anulación administrativa	33	23	31	26	11	124
Agrupación a otro caso		188	258	484	574	567	2.071	
Otras causales de término		8	14	22	4	12	60	
Otras causales de suspensión		0	0	3	3	4	10	
Subtotal otros términos	229	295	540	607	594	2.265		
TOTAL	4.473	5.931	7.700	10.025	12.172	40.301		
RENGO	Sentencia definitiva condenatoria	308	607	501	882	1.003	3.301	
	Sentencia definitiva absolutoria	0	5	5	35	38	83	
	Sobreseimiento definitivo	25	37	157	295	136	650	
	Sobreseimiento temporal	2	31	31	41	104	209	
	Suspensión condicional del proced.	0	14	93	665	1.143	1.915	
	Acuerdo reparatorio	13	118	103	160	289	683	
	Facultad para no investigar	191	224	336	340	906	1.997	
	Subtotal términos judiciales	539	1.036	1.226	2.418	3.619	8.838	
	Archivo provisional	2.174	2.949	2.461	2.832	3.243	13.659	
	Decisión de no perseverar	10	62	103	174	197	546	
	Principio de oportunidad	214	210	748	908	1.094	3.174	
	Incompetencia	142	134	71	68	82	497	
	Subtotal términos no judiciales	2.540	3.355	3.383	3.982	4.616	17.876	
	Anulación administrativa	19	13	11	9	6	58	
	Agrupación a otro caso	127	201	404	360	373	1.465	
	Otras causales de término	3	15	443	383	42	886	
	Otras causales de suspensión	0	0	0	0	2	2	
Subtotal otros términos	149	229	858	752	423	2.411		
TOTAL	3.228	4.620	5.467	7.152	8.658	29.125		

Tabla N°40.14: Términos aplicados por fiscalía local, tipo de término y año
 Periodo: INICIO REFORMA - 31 DICIEMBRE 2008

REGIÓN	FISCALIA	TIPO DE TÉRMINO	2000-2004	2005	2006	2007	2008	TOTAL
VI	SANTA CRUZ	Sentencia definitiva condenatoria	464	656	798	783	919	3.620
		Sentencia definitiva absolutoria	4	4	12	9	9	38
		Sobreseimiento definitivo	22	26	51	71	67	237
		Sobreseimiento temporal	3	3	18	27	23	74
		Suspensión condicional del proced.	5	97	79	792	945	1.918
		Acuerdo reparatorio	127	126	145	185	174	757
		Facultad para no investigar	392	520	541	831	997	3.281
		Subtotal términos judiciales	1.017	1.432	1.644	2.698	3.134	9.925
		Archivo provisional	1.334	1.672	1.943	2.015	1.898	8.862
		Decisión de no perseverar	40	143	98	106	231	618
		Principio de oportunidad	535	675	792	1.181	1.257	4.440
		Incompetencia	173	153	75	93	96	590
		Subtotal términos no judiciales	2.082	2.643	2.908	3.395	3.482	14.510
		Anulación administrativa	4	0	2	0	0	6
		Agrupación a otro caso	218	226	518	500	438	1.900
		Otras causales de término	1	2	52	79	140	274
		Otras causales de suspensión	0	0	48	0	4	52
	Subtotal otros términos	223	228	620	579	582	2.232	
	TOTAL	3.322	4.303	5.172	6.672	7.198	26.667	
	SAN VICENTE	Sentencia definitiva condenatoria	395	712	1.042	1.349	1.577	5.075
		Sentencia definitiva absolutoria	3	9	7	18	6	43
		Sobreseimiento definitivo	36	93	198	163	287	777
		Sobreseimiento temporal	4	18	28	45	65	160
		Suspensión condicional del proced.	1	165	298	645	1.557	2.666
		Acuerdo reparatorio	80	111	92	98	255	636
		Facultad para no investigar	531	425	602	783	806	3.147
		Subtotal términos judiciales	1.050	1.533	2.267	3.101	4.553	12.504
		Archivo provisional	1.959	2.068	1.851	1.632	2.187	9.697
Decisión de no perseverar		58	84	105	102	158	507	
Principio de oportunidad		283	296	729	803	1.186	3.297	
Incompetencia	78	107	130	120	118	553		
Subtotal términos no judiciales	2.378	2.555	2.815	2.657	3.649	14.054		
Anulación administrativa	23	24	5	10	17	79		
Agrupación a otro caso	44	97	189	263	299	892		
Otras causales de término	3	12	26	15	3	59		
Otras causales de suspensión	0	0	1	0	2	3		
Subtotal otros términos	70	133	221	288	321	1.033		
TOTAL	3.498	4.221	5.303	6.046	8.523	27.591		

Tabla N°40.15: Términos aplicados por fiscalía local, tipo de término y año
Periodo: INICIO REFORMA - 31 DICIEMBRE 2008

REGIÓN	FISCALIA	TIPO DE TÉRMINO	2000-2004	2005	2006	2007	2008	TOTAL
VI	GRANEROS	Sentencia definitiva condenatoria	355	470	733	925	866	3.349
		Sentencia definitiva absolutoria	3	5	11	24	15	58
		Sobreseimiento definitivo	28	192	89	48	39	396
		Sobreseimiento temporal	2	8	26	53	93	182
		Suspensión condicional del proced.	0	36	220	541	1.010	1.807
		Acuerdo reparatorio	45	72	170	113	214	614
		Facultad para no investigar	219	215	256	237	221	1.148
		Subtotal términos judiciales	652	998	1.505	1.941	2.458	7.554
		Archivo provisional	1.362	1.605	1.400	1.382	1.644	7.393
		Decisión de no perseverar	30	73	112	109	118	442
		Principio de oportunidad	274	309	639	846	585	2.653
		Incompetencia	75	118	146	101	113	553
		Subtotal términos no judiciales	1.741	2.105	2.297	2.438	2.460	11.041
		Anulación administrativa	13	12	7	13	9	54
		Agrupación a otro caso	78	126	188	213	196	801
		Otras causales de término	5	0	2	1	12	20
	Otras causales de suspensión	0	0	0	1	2	3	
	Subtotal otros términos	96	138	197	228	219	878	
	TOTAL	2.489	3.241	3.999	4.607	5.137	19.473	
	PICHILEMU	Sentencia definitiva condenatoria	192	255	275	308	557	1.587
		Sentencia definitiva absolutoria	1	2	5	4	7	19
		Sobreseimiento definitivo	26	205	306	114	50	701
		Sobreseimiento temporal	1	12	12	21	39	85
		Suspensión condicional del proced.	3	67	192	178	552	992
		Acuerdo reparatorio	66	117	55	76	92	406
		Facultad para no investigar	364	159	76	219	378	1.196
Subtotal términos judiciales		653	817	921	920	1.675	4.986	
Archivo provisional		420	472	541	514	610	2.557	
Decisión de no perseverar		14	54	148	98	153	467	
Principio de oportunidad		199	223	88	298	225	1.033	
Incompetencia		94	66	92	70	40	362	
Subtotal términos no judiciales		727	815	869	980	1.028	4.419	
Anulación administrativa		18	2	10	0	0	30	
Agrupación a otro caso		119	153	120	125	95	612	
Otras causales de término		3	40	7	4	9	63	
Otras causales de suspensión		0	0	0	0	0	0	
Subtotal otros términos		140	195	137	129	104	705	
TOTAL	1.520	1.827	1.927	2.029	2.807	10.110		
VII	TALCA	Sentencia definitiva condenatoria	3.421	2.167	2.147	3.305	2.997	14.037
		Sentencia definitiva absolutoria	31	25	44	43	64	207
		Sobreseimiento definitivo	1.551	599	884	763	807	4.604
		Sobreseimiento temporal	89	70	74	115	181	529
		Suspensión condicional del proced.	380	690	414	3.309	2.941	7.734
		Acuerdo reparatorio	418	367	269	419	445	1.918
		Facultad para no investigar	3.670	1.395	2.156	2.763	3.277	13.261
		Subtotal términos judiciales	9.560	5.313	5.988	10.717	10.712	42.290
		Archivo provisional	29.854	7.723	8.749	8.440	11.476	66.242
		Decisión de no perseverar	2.019	3.424	686	490	553	7.172
		Principio de oportunidad	8.923	3.671	2.759	3.337	4.296	22.986
		Incompetencia	1.138	337	288	370	367	2.500
		Subtotal términos no judiciales	41.934	15.155	12.482	12.637	16.692	98.900
		Anulación administrativa	103	18	44	53	42	260
		Agrupación a otro caso	3.656	644	739	1.062	1.381	7.482
		Otras causales de término	153	51	55	15	11	285
		Otras causales de suspensión	5	3	0	12	7	27
		Subtotal otros términos	3.917	716	838	1.142	1.441	8.054
TOTAL	55.411	21.184	19.308	24.496	28.845	149.244		

Tabla N°40.16: Términos aplicados por fiscalía local, tipo de término y año
Periodo: INICIO REFORMA - 31 DICIEMBRE 2008

REGIÓN	FISCALIA	TIPO DE TÉRMINO	2000-2004	2005	2006	2007	2008	TOTAL
VII	CURICÓ	Sentencia definitiva condenatoria	2.891	1.564	1.568	2.132	2.977	11.132
		Sentencia definitiva absolutoria	14	30	22	56	73	195
		Sobreseimiento definitivo	531	270	206	276	204	1.487
		Sobreseimiento temporal	101	33	57	83	122	396
		Suspensión condicional del proced.	343	485	995	1.209	3.836	6.868
		Acuerdo reparatorio	525	288	258	354	439	1.864
		Facultad para no investigar	2.335	857	910	949	1.367	6.418
		Subtotal términos judiciales	6.740	3.527	4.016	5.059	9.018	28.360
		Archivo provisional	15.390	4.145	4.558	4.602	7.281	35.976
		Decisión de no perseverar	1.444	390	269	335	597	3.035
		Principio de oportunidad	3.224	1.222	1.182	1.057	1.971	8.656
		Incompetencia	1.044	384	244	265	205	2.142
		Subtotal términos no judiciales	21.102	6.141	6.253	6.259	10.054	49.809
		Anulación administrativa	27	2	3	2	4	38
		Agrupación a otro caso	1.753	427	683	646	613	4.122
	Otras causales de término	130	1	2	5	1	139	
	Otras causales de suspensión	2	5	20	6	13	46	
	Subtotal otros términos	1.912	435	708	659	631	4.345	
	TOTAL	29.754	10.103	10.977	11.977	19.703	82.514	
	LINARES	Sentencia definitiva condenatoria	1.585	1.067	1.424	1.525	1.814	7.415
		Sentencia definitiva absolutoria	47	36	28	27	49	187
		Sobreseimiento definitivo	368	489	400	333	368	1.958
		Sobreseimiento temporal	37	26	28	81	235	407
		Suspensión condicional del proced.	430	348	669	1.902	2.068	5.417
		Acuerdo reparatorio	276	340	486	756	866	2.724
		Facultad para no investigar	3.006	797	1.000	794	1.210	6.807
		Subtotal términos judiciales	5.749	3.103	4.035	5.418	6.610	24.915
		Archivo provisional	12.200	4.009	4.807	4.985	5.952	31.953
		Decisión de no perseverar	715	156	159	252	334	1.616
		Principio de oportunidad	1.955	907	835	605	1.820	6.122
Incompetencia		1.038	345	293	322	260	2.258	
Subtotal términos no judiciales		15.908	5.417	6.094	6.164	8.366	41.949	
Anulación administrativa		29	10	3	18	15	75	
Agrupación a otro caso		716	849	983	530	538	3.616	
Otras causales de término	28	3	9	13	4	57		
Otras causales de suspensión	1	1	2	12	3	19		
Subtotal otros términos	774	863	997	573	560	3.767		
TOTAL	22.431	9.383	11.126	12.155	15.536	70.631		
CONSTITUCIÓN	Sentencia definitiva condenatoria	853	575	404	431	725	2.988	
	Sentencia definitiva absolutoria	3	22	6	12	10	53	
	Sobreseimiento definitivo	330	591	461	230	186	1.798	
	Sobreseimiento temporal	23	6	50	67	41	187	
	Suspensión condicional del proced.	316	223	304	417	749	2.009	
	Acuerdo reparatorio	261	143	130	127	156	817	
	Facultad para no investigar	800	72	214	178	313	1.577	
	Subtotal términos judiciales	2.586	1.632	1.569	1.462	2.180	9.429	
	Archivo provisional	3.906	662	1.232	1.449	1.689	8.938	
	Decisión de no perseverar	248	828	102	151	183	1.512	
	Principio de oportunidad	1.216	92	160	185	190	1.843	
	Incompetencia	361	65	70	43	38	577	
	Subtotal términos no judiciales	5.731	1.647	1.564	1.828	2.100	12.870	
	Anulación administrativa	23	4	1	8	13	49	
	Agrupación a otro caso	288	89	47	75	137	636	
Otras causales de término	51	0	3	2	0	56		
Otras causales de suspensión	0	0	5	2	0	7		
Subtotal otros términos	362	93	56	87	150	748		
TOTAL	8.679	3.372	3.189	3.377	4.430	23.047		

Tabla N°40.17: Términos aplicados por fiscalía local, tipo de término y año
Periodo: INICIO REFORMA - 31 DICIEMBRE 2008

REGIÓN	FISCALIA	TIPO DE TÉRMINO	2000-2004	2005	2006	2007	2008	TOTAL
VII	CAUQUENES	Sentencia definitiva condenatoria	1.043	444	467	440	648	3.042
		Sentencia definitiva absolutoria	24	11	9	13	23	80
		Sobreseimiento definitivo	379	147	549	85	195	1.355
		Sobreseimiento temporal	13	13	17	25	42	110
		Suspensión condicional del proced.	45	284	201	468	768	1.766
		Acuerdo reparatorio	353	158	186	171	201	1.069
		Facultad para no investigar	1.450	320	600	677	870	3.917
		Subtotal términos judiciales	3.307	1.377	2.029	1.879	2.747	11.339
		Archivo provisional	3.383	995	1.276	1.224	1.426	8.304
		Decisión de no perseverar	168	73	70	81	63	455
		Principio de oportunidad	1.356	149	245	283	409	2.442
		Incompetencia	598	77	126	56	41	898
		Subtotal términos no judiciales	5.505	1.294	1.717	1.644	1.939	12.099
		Anulación administrativa	49	13	9	5	8	84
		Agrupación a otro caso	410	169	159	191	195	1.124
	Otras causales de término	42	8	4	1	0	55	
	Otras causales de suspensión	3	4	0	0	0	7	
	Subtotal otros términos	504	194	172	197	203	1.270	
	TOTAL	9.316	2.865	3.918	3.720	4.889	24.708	
	MOLINA	Sentencia definitiva condenatoria	678	323	363	486	393	2.243
		Sentencia definitiva absolutoria	13	4	0	2	4	23
		Sobreseimiento definitivo	236	301	331	195	125	1.188
		Sobreseimiento temporal	40	14	12	28	21	115
		Suspensión condicional del proced.	110	52	200	235	772	1.369
		Acuerdo reparatorio	314	149	136	180	156	935
		Facultad para no investigar	806	98	385	377	368	2.034
		Subtotal términos judiciales	2.197	941	1.427	1.503	1.839	7.907
		Archivo provisional	3.009	892	881	1.385	1.373	7.540
		Decisión de no perseverar	180	31	39	64	105	419
		Principio de oportunidad	830	47	170	158	319	1.524
Incompetencia		231	55	63	64	47	460	
Subtotal términos no judiciales		4.250	1.025	1.153	1.671	1.844	9.943	
Anulación administrativa		18	1	0	0	0	19	
Agrupación a otro caso		166	57	46	96	83	448	
Otras causales de término	3	8	1	1	1	14		
Otras causales de suspensión	0	0	0	0	0	0		
Subtotal otros términos	187	66	47	97	84	481		
TOTAL	6.634	2.032	2.627	3.271	3.767	18.331		
SAN JAVIER	Sentencia definitiva condenatoria	877	429	422	472	537	2.737	
	Sentencia definitiva absolutoria	50	9	13	10	26	108	
	Sobreseimiento definitivo	482	751	619	269	210	2.331	
	Sobreseimiento temporal	26	26	30	44	67	193	
	Suspensión condicional del proced.	207	367	291	591	1.376	2.832	
	Acuerdo reparatorio	259	149	129	152	205	894	
	Facultad para no investigar	1.255	128	344	314	448	2.489	
	Subtotal términos judiciales	3.156	1.859	1.848	1.852	2.869	11.584	
	Archivo provisional	4.179	1.092	1.056	1.265	1.593	9.185	
	Decisión de no perseverar	578	207	169	210	224	1.388	
	Principio de oportunidad	1.565	91	208	271	528	2.663	
	Incompetencia	234	93	71	44	104	546	
	Subtotal términos no judiciales	6.556	1.483	1.504	1.790	2.449	13.782	
	Anulación administrativa	35	5	3	20	5	68	
	Agrupación a otro caso	596	162	180	168	248	1.354	
Otras causales de término	36	1	3	0	2	42		
Otras causales de suspensión	0	0	6	1	0	7		
Subtotal otros términos	667	168	192	189	255	1.471		
TOTAL	10.379	3.510	3.544	3.831	5.573	26.837		

Tabla N°40.18: Términos aplicados por fiscalía local, tipo de término y año
Periodo: INICIO REFORMA - 31 DICIEMBRE 2008

REGIÓN	FISCALIA	TIPO DE TÉRMINO	2000-2004	2005	2006	2007	2008	TOTAL
VII	PARRAL	Sentencia definitiva condenatoria	845	384	410	385	371	2.395
		Sentencia definitiva absolutoria	8	2	7	26	8	51
		Sobreseimiento definitivo	365	377	240	163	149	1.294
		Sobreseimiento temporal	9	10	25	27	24	95
		Suspensión condicional del proced.	96	165	243	496	830	1.830
		Acuerdo reparatorio	410	165	123	244	215	1.157
		Facultad para no investigar	1.014	115	346	328	253	2.056
		Subtotal términos judiciales	2.747	1.218	1.394	1.669	1.850	8.878
		Archivo provisional	3.732	1.272	1.254	1.212	2.028	9.498
		Decisión de no perseverar	260	140	123	144	279	946
		Principio de oportunidad	1.234	234	325	283	546	2.622
		Incompetencia	277	104	89	52	63	585
		Subtotal términos no judiciales	5.503	1.750	1.791	1.691	2.916	13.651
		Anulación administrativa	5	3	2	0	0	10
		Agrupación a otro caso	501	184	123	141	167	1.116
		Otras causales de término	77	12	25	7	10	131
		Otras causales de suspensión	3	0	0	1	1	5
	Subtotal otros términos	586	199	150	149	178	1.262	
	TOTAL	8.836	3.167	3.335	3.509	4.944	23.791	
	LICANTÉN	Sentencia definitiva condenatoria	683	275	307	302	322	1.889
		Sentencia definitiva absolutoria	2	0	1	2	0	5
		Sobreseimiento definitivo	158	86	19	22	22	307
		Sobreseimiento temporal	5	7	7	11	18	48
		Suspensión condicional del proced.	10	11	125	307	583	1.036
		Acuerdo reparatorio	100	92	87	113	79	471
		Facultad para no investigar	910	94	371	270	234	1.879
		Subtotal términos judiciales	1.868	565	917	1.027	1.258	5.635
Archivo provisional		1.187	279	584	625	939	3.614	
Decisión de no perseverar		174	429	50	54	59	766	
Principio de oportunidad		1.018	164	159	194	269	1.804	
Incompetencia		120	42	18	34	33	247	
Subtotal términos no judiciales		2.499	914	811	907	1.300	6.431	
Anulación administrativa		16	8	6	6	5	41	
Agrupación a otro caso		74	42	50	80	282	528	
Otras causales de término		31	6	0	1	0	38	
Otras causales de suspensión		0	0	0	0	0	0	
Subtotal otros términos	121	56	56	87	287	607		
TOTAL	4.488	1.535	1.784	2.021	2.845	12.673		
VIII	CONCEPCIÓN	Sentencia definitiva condenatoria	1.510	2.181	2.513	3.510	4.807	14.521
		Sentencia definitiva absolutoria	31	55	83	99	156	424
		Sobreseimiento definitivo	444	979	1.185	1.488	2.391	6.487
		Sobreseimiento temporal	3	42	103	198	969	1.315
		Suspensión condicional del proced.	9	406	1.012	2.159	5.204	8.790
		Acuerdo reparatorio	176	310	331	333	607	1.757
		Facultad para no investigar	1.773	2.020	2.093	2.691	3.129	11.706
		Subtotal términos judiciales	3.946	5.993	7.320	10.478	17.263	45.000
		Archivo provisional	14.685	18.275	25.320	22.436	23.992	104.708
		Decisión de no perseverar	291	785	824	819	1.294	4.013
		Principio de oportunidad	3.432	4.222	5.804	9.383	9.475	32.316
		Incompetencia	803	784	856	384	348	3.175
		Subtotal términos no judiciales	19.211	24.066	32.804	33.022	35.109	144.212
		Anulación administrativa	34	26	24	59	96	239
		Agrupación a otro caso	865	799	857	1.245	3.261	7.027
		Otras causales de término	0	5	13	11	5	34
		Otras causales de suspensión	0	1	6	13	38	58
Subtotal otros términos	899	831	900	1.328	3.400	7.358		
TOTAL	24.056	30.890	41.024	44.828	55.772	196.570		

Tabla N°40.19: Términos aplicados por fiscalía local, tipo de término y año
 Periodo: INICIO REFORMA - 31 DICIEMBRE 2008

REGIÓN	FISCALIA	TIPO DE TÉRMINO	2000-2004	2005	2006	2007	2008	TOTAL
VIII	LOS ANGELES	Sentencia definitiva condenatoria	578	700	807	1.801	2.804	6.690
		Sentencia definitiva absolutoria	11	21	32	77	35	176
		Sobreseimiento definitivo	93	303	505	486	370	1.757
		Sobreseimiento temporal	10	19	39	71	160	299
		Suspensión condicional del proced.	34	114	436	982	3.584	5.150
		Acuerdo reparatorio	197	197	126	220	388	1.128
		Facultad para no investigar	1.395	992	1.405	1.878	2.056	7.726
		Subtotal términos judiciales	2.318	2.346	3.350	5.515	9.397	22.926
		Archivo provisional	6.550	8.128	7.603	8.930	9.382	40.593
		Decisión de no perseverar	118	359	348	376	405	1.606
		Principio de oportunidad	2.542	2.710	4.091	4.272	4.923	18.538
		Incompetencia	378	317	321	256	299	1.571
		Subtotal términos no judiciales	9.588	11.514	12.363	13.834	15.009	62.308
		Anulación administrativa	26	11	3	6	1	47
		Agrupación a otro caso	344	368	622	686	602	2.622
		Otras causales de término	0	1	2	2	18	23
		Otras causales de suspensión	0	0	0	0	13	13
	Subtotal otros términos	370	380	627	694	634	2.705	
	TOTAL	12.276	14.240	16.340	20.043	25.040	87.939	
	TALCAHUANO	Sentencia definitiva condenatoria	733	934	801	1.009	2.280	5.757
		Sentencia definitiva absolutoria	3	13	16	25	34	91
		Sobreseimiento definitivo	60	179	323	416	344	1.322
		Sobreseimiento temporal	7	18	37	71	202	335
		Suspensión condicional del proced.	5	73	350	960	1.678	3.066
		Acuerdo reparatorio	44	80	113	260	272	769
		Facultad para no investigar	835	819	850	1.453	1.725	5.682
		Subtotal términos judiciales	1.687	2.116	2.490	4.194	6.535	17.022
		Archivo provisional	5.129	5.544	4.964	5.918	5.828	27.383
		Decisión de no perseverar	57	212	249	285	309	1.112
		Principio de oportunidad	1.289	1.097	2.213	2.914	2.453	9.966
Incompetencia		382	171	151	318	204	1.226	
Subtotal términos no judiciales		6.857	7.024	7.577	9.435	8.794	39.687	
Anulación administrativa		31	44	42	44	41	202	
Agrupación a otro caso		323	329	261	732	672	2.317	
Otras causales de término		2	2	1	6	3	14	
Otras causales de suspensión		0	0	5	6	18	29	
Subtotal otros términos	356	375	309	788	734	2.562		
TOTAL	8.900	9.515	10.376	14.417	16.063	59.271		
CHILLÁN	Sentencia definitiva condenatoria	773	1.280	1.409	2.175	2.699	8.336	
	Sentencia definitiva absolutoria	15	50	44	55	42	206	
	Sobreseimiento definitivo	59	153	183	177	147	719	
	Sobreseimiento temporal	7	35	44	72	92	250	
	Suspensión condicional del proced.	7	244	614	1.347	3.024	5.236	
	Acuerdo reparatorio	218	319	277	341	689	1.844	
	Facultad para no investigar	948	769	1.157	1.615	1.704	6.193	
	Subtotal términos judiciales	2.027	2.850	3.728	5.782	8.397	22.784	
	Archivo provisional	5.495	6.390	5.618	8.276	7.656	33.435	
	Decisión de no perseverar	132	417	310	312	306	1.477	
	Principio de oportunidad	1.232	1.383	2.377	2.596	2.904	10.492	
	Incompetencia	246	217	185	163	171	982	
	Subtotal términos no judiciales	7.105	8.407	8.490	11.347	11.037	46.386	
	Anulación administrativa	61	122	66	84	83	416	
	Agrupación a otro caso	344	368	395	555	579	2.241	
	Otras causales de término	0	7	23	40	89	159	
Otras causales de suspensión	0	1	0	6	12	19		
Subtotal otros términos	405	498	484	685	763	2.835		
TOTAL	9.537	11.755	12.702	17.814	20.197	72.005		

Tabla N°40.20: Términos aplicados por fiscalía local, tipo de término y año
 Periodo: INICIO REFORMA - 31 DICIEMBRE 2008

REGIÓN	FISCALIA	TIPO DE TÉRMINO	2000-2004	2005	2006	2007	2008	TOTAL
VIII	CORONEL	Sentencia definitiva condenatoria	175	425	606	567	1.120	2.893
		Sentencia definitiva absolutoria	0	3	10	46	83	142
		Sobreseimiento definitivo	20	126	244	466	559	1.415
		Sobreseimiento temporal	4	11	53	73	107	248
		Suspensión condicional del proced.	1	131	260	678	1.535	2.605
		Acuerdo reparatorio	40	112	56	89	187	484
		Facultad para no investigar	258	419	486	296	649	2.108
		Subtotal términos judiciales	498	1.227	1.715	2.215	4.240	9.895
		Archivo provisional	4.058	5.671	4.221	4.688	5.086	23.724
		Decisión de no perseverar	18	164	242	344	410	1.178
		Principio de oportunidad	492	659	1.108	2.107	2.287	6.653
		Incompetencia	238	330	258	194	231	1.251
		Subtotal términos no judiciales	4.806	6.824	5.829	7.333	8.014	32.806
		Anulación administrativa	13	15	13	4	9	54
		Agrupación a otro caso	250	359	328	363	375	1.675
	Otras causales de término	0	6	13	6	74	99	
	Otras causales de suspensión	0	0	5	9	3	17	
	Subtotal otros términos	263	380	359	382	461	1.845	
	TOTAL	5.567	8.431	7.903	9.930	12.715	44.546	
	CAÑETE	Sentencia definitiva condenatoria	139	165	220	201	364	1.089
		Sentencia definitiva absolutoria	0	4	7	15	40	66
		Sobreseimiento definitivo	35	199	257	229	164	884
		Sobreseimiento temporal	21	25	42	45	97	230
		Suspensión condicional del proced.	0	53	192	353	761	1.359
		Acuerdo reparatorio	26	34	23	18	65	166
		Facultad para no investigar	267	97	232	182	370	1.148
		Subtotal términos judiciales	488	577	973	1.043	1.861	4.942
		Archivo provisional	1.385	1.401	1.281	1.316	1.514	6.897
		Decisión de no perseverar	49	74	126	212	386	847
		Principio de oportunidad	205	138	221	515	278	1.357
Incompetencia		68	69	62	57	46	302	
Subtotal términos no judiciales		1.707	1.682	1.690	2.100	2.224	9.403	
Anulación administrativa		12	8	0	1	1	22	
Agrupación a otro caso		392	488	338	293	280	1.791	
Otras causales de término	2	0	0	0	0	2		
Otras causales de suspensión	0	0	0	2	18	20		
Subtotal otros términos	406	496	338	296	299	1.835		
TOTAL	2.601	2.755	3.001	3.439	4.384	16.180		
YUMBEL	Sentencia definitiva condenatoria	168	366	337	459	834	2.164	
	Sentencia definitiva absolutoria	0	2	7	9	4	22	
	Sobreseimiento definitivo	11	107	90	78	45	331	
	Sobreseimiento temporal	8	19	26	75	118	246	
	Suspensión condicional del proced.	0	38	120	402	758	1.318	
	Acuerdo reparatorio	60	116	78	77	124	455	
	Facultad para no investigar	514	369	435	551	959	2.828	
	Subtotal términos judiciales	761	1.017	1.093	1.651	2.842	7.364	
	Archivo provisional	1.012	1.578	1.702	1.181	1.414	6.887	
	Decisión de no perseverar	18	54	90	80	95	337	
	Principio de oportunidad	213	283	248	739	762	2.245	
	Incompetencia	262	280	182	161	84	969	
	Subtotal términos no judiciales	1.505	2.195	2.222	2.161	2.355	10.438	
	Anulación administrativa	1	5	4	5	2	17	
	Agrupación a otro caso	208	280	272	292	232	1.284	
Otras causales de término	0	0	0	0	0	0		
Otras causales de suspensión	0	0	0	1	1	2		
Subtotal otros términos	209	285	276	298	235	1.303		
TOTAL	2.475	3.497	3.591	4.110	5.432	19.105		

Tabla N°40.21: Términos aplicados por fiscalía local, tipo de término y año
 Periodo: INICIO REFORMA - 31 DICIEMBRE 2008

REGIÓN	FISCALIA	TIPO DE TÉRMINO	2000-2004	2005	2006	2007	2008	TOTAL
VIII	SAN CARLOS	Sentencia definitiva condenatoria	54	102	238	352	508	1.254
		Sentencia definitiva absolutoria	0	9	8	3	1	21
		Sobreseimiento definitivo	15	23	40	72	36	186
		Sobreseimiento temporal	3	1	22	27	23	76
		Suspensión condicional del proced.	0	40	93	290	766	1.189
		Acuerdo reparatorio	18	12	14	29	42	115
		Facultad para no investigar	178	117	164	223	235	917
		Subtotal términos judiciales	268	304	579	996	1.611	3.758
		Archivo provisional	775	1.293	1.382	1.106	1.554	6.110
		Decisión de no perseverar	20	27	143	250	324	764
		Principio de oportunidad	161	206	298	206	194	1.065
		Incompetencia	34	56	54	39	51	234
		Subtotal términos no judiciales	990	1.582	1.877	1.601	2.123	8.173
		Anulación administrativa	14	10	7	18	25	74
		Agrupación a otro caso	63	150	161	157	169	700
		Otras causales de término	0	1	0	0	0	1
		Otras causales de suspensión	0	0	0	0	0	0
	Subtotal otros términos	77	161	168	175	194	775	
	TOTAL	1.335	2.047	2.624	2.772	3.928	12.706	
	QUIRIHUE	Sentencia definitiva condenatoria	39	107	214	295	414	1.069
		Sentencia definitiva absolutoria	0	5	0	7	0	12
		Sobreseimiento definitivo	8	45	53	70	62	238
		Sobreseimiento temporal	0	35	23	42	48	148
		Suspensión condicional del proced.	0	39	147	282	573	1.041
		Acuerdo reparatorio	47	81	49	77	132	386
		Facultad para no investigar	279	180	304	457	378	1.598
		Subtotal términos judiciales	373	492	790	1.230	1.607	4.492
		Archivo provisional	905	1.475	1.028	1.107	1.457	5.972
		Decisión de no perseverar	1	41	47	150	169	408
		Principio de oportunidad	164	50	253	202	116	785
Incompetencia		113	41	59	73	58	344	
Subtotal términos no judiciales		1.183	1.607	1.387	1.532	1.800	7.509	
Anulación administrativa		9	1	2	6	8	26	
Agrupación a otro caso		104	95	153	200	155	707	
Otras causales de término		0	0	0	2	2	4	
Otras causales de suspensión		0	0	0	1	2	3	
Subtotal otros términos	113	96	155	209	167	740		
TOTAL	1.669	2.195	2.332	2.971	3.574	12.741		
ARAUCO	Sentencia definitiva condenatoria	236	194	224	210	404	1.268	
	Sentencia definitiva absolutoria	3	5	8	3	15	34	
	Sobreseimiento definitivo	47	253	230	391	299	1.220	
	Sobreseimiento temporal	2	13	32	37	19	103	
	Suspensión condicional del proced.	0	27	98	342	579	1.046	
	Acuerdo reparatorio	94	169	87	99	99	548	
	Facultad para no investigar	385	319	360	256	251	1.571	
	Subtotal términos judiciales	767	980	1.039	1.338	1.666	5.790	
	Archivo provisional	1.255	1.413	1.817	2.217	2.774	9.476	
	Decisión de no perseverar	53	48	294	265	316	976	
	Principio de oportunidad	374	546	472	596	364	2.352	
	Incompetencia	66	85	66	40	32	289	
	Subtotal términos no judiciales	1.748	2.092	2.649	3.118	3.486	13.093	
	Anulación administrativa	30	17	10	20	7	84	
	Agrupación a otro caso	89	156	265	233	276	1.019	
	Otras causales de término	0	0	0	1	2	3	
Otras causales de suspensión	0	0	0	0	0	0		
Subtotal otros términos	119	173	275	254	285	1.106		
TOTAL	2.634	3.245	3.963	4.710	5.437	19.989		

Tabla N°40.22: Términos aplicados por fiscalía local, tipo de término y año
 Periodo: INICIO REFORMA - 31 DICIEMBRE 2008

REGIÓN	FISCALIA	TIPO DE TÉRMINO	2000-2004	2005	2006	2007	2008	TOTAL
VIII	YUNGAY	Sentencia definitiva condenatoria	211	208	176	211	302	1.108
		Sentencia definitiva absolutoria	3	7	7	4	7	28
		Sobreseimiento definitivo	18	82	41	61	29	231
		Sobreseimiento temporal	0	1	7	13	18	39
		Suspensión condicional del proced.	0	84	92	148	388	712
		Acuerdo reparatorio	100	72	42	36	40	290
		Facultad para no investigar	213	159	295	332	293	1.292
		Subtotal términos judiciales	545	613	660	805	1.077	3.700
		Archivo provisional	754	880	975	1.182	1.591	5.382
		Decisión de no perseverar	24	17	15	50	35	141
		Principio de oportunidad	172	126	243	362	330	1.233
		Incompetencia	99	100	75	44	44	362
		Subtotal términos no judiciales	1.049	1.123	1.308	1.638	2.000	7.118
		Anulación administrativa	11	5	11	10	14	51
		Agrupación a otro caso	28	40	71	83	104	326
		Otras causales de término	0	0	0	0	0	0
		Otras causales de suspensión	0	0	2	0	4	6
	Subtotal otros términos	39	45	84	93	122	383	
	TOTAL	1.633	1.781	2.052	2.536	3.199	11.201	
	BULNES	Sentencia definitiva condenatoria	185	202	237	240	400	1.264
		Sentencia definitiva absolutoria	0	9	4	4	2	19
		Sobreseimiento definitivo	37	41	117	90	39	324
		Sobreseimiento temporal	19	30	24	43	28	144
		Suspensión condicional del proced.	0	15	20	202	681	918
		Acuerdo reparatorio	40	60	64	33	54	251
		Facultad para no investigar	155	184	141	203	171	854
		Subtotal términos judiciales	436	541	607	815	1.375	3.774
		Archivo provisional	872	1.099	828	745	881	4.425
		Decisión de no perseverar	20	45	41	204	115	425
		Principio de oportunidad	58	207	533	690	499	1.987
Incompetencia		143	121	76	68	36	444	
Subtotal términos no judiciales		1.093	1.472	1.478	1.707	1.531	7.281	
Anulación administrativa		4	3	1	3	0	11	
Agrupación a otro caso		37	33	61	79	55	265	
Otras causales de término		2	0	0	0	0	2	
Otras causales de suspensión		0	0	0	0	2	2	
Subtotal otros términos	43	36	62	82	57	280		
TOTAL	1.572	2.049	2.147	2.604	2.963	11.335		
LEBU	Sentencia definitiva condenatoria	133	148	162	192	288	923	
	Sentencia definitiva absolutoria	0	11	13	17	34	75	
	Sobreseimiento definitivo	3	28	25	17	16	89	
	Sobreseimiento temporal	0	0	4	24	15	43	
	Suspensión condicional del proced.	0	18	51	181	381	631	
	Acuerdo reparatorio	14	26	19	19	14	92	
	Facultad para no investigar	249	216	245	326	447	1.483	
	Subtotal términos judiciales	399	447	519	776	1.195	3.336	
	Archivo provisional	737	1.021	1.182	1.223	1.661	5.824	
	Decisión de no perseverar	6	29	23	36	56	150	
	Principio de oportunidad	194	210	209	243	239	1.095	
	Incompetencia	53	41	36	26	35	191	
	Subtotal términos no judiciales	990	1.301	1.450	1.528	1.991	7.260	
	Anulación administrativa	3	2	0	3	5	13	
	Agrupación a otro caso	166	162	149	117	110	704	
	Otras causales de término	0	0	0	0	1	1	
Otras causales de suspensión	0	0	0	0	0	0		
Subtotal otros términos	169	164	149	120	116	718		
TOTAL	1.558	1.912	2.118	2.424	3.302	11.314		

Tabla N°40.23: Términos aplicados por fiscalía local, tipo de término y año
 Periodo: INICIO REFORMA - 31 DICIEMBRE 2008

REGIÓN	FISCALIA	TIPO DE TÉRMINO	2000-2004	2005	2006	2007	2008	TOTAL
VIII	TOMÉ	Sentencia definitiva condenatoria	168	272	311	250	403	1.404
		Sentencia definitiva absolutoria	4	9	0	8	19	40
		Sobreseimiento definitivo	3	75	137	203	83	501
		Sobreseimiento temporal	0	7	17	41	26	91
		Suspensión condicional del proced.	0	62	79	272	852	1.265
		Acuerdo reparatorio	25	49	49	49	82	254
		Facultad para no investigar	341	240	289	409	489	1.768
		Subtotal términos judiciales	541	714	882	1.232	1.954	5.323
		Archivo provisional	1.051	1.109	1.437	1.579	2.164	7.340
		Decisión de no perseverar	25	53	69	129	148	424
		Principio de oportunidad	227	56	144	529	396	1.352
		Incompetencia	108	53	117	214	140	632
		Subtotal términos no judiciales	1.411	1.271	1.767	2.451	2.848	9.748
		Anulación administrativa	24	6	9	12	4	55
		Agrupación a otro caso	138	80	212	278	198	906
		Otras causales de término	0	0	0	5	1	6
		Otras causales de suspensión	0	0	1	13	8	22
Subtotal otros términos	162	86	222	308	211	989		
TOTAL	2.114	2.071	2.871	3.991	5.013	16.060		
IX	TEMUCO	Sentencia definitiva condenatoria	5.947	1.659	2.409	2.854	3.830	16.699
		Sentencia definitiva absolutoria	114	29	40	91	64	338
		Sobreseimiento definitivo	1.233	333	560	613	328	3.067
		Sobreseimiento temporal	121	48	72	112	214	567
		Suspensión condicional del proced.	948	599	890	1.953	3.219	7.609
		Acuerdo reparatorio	467	191	243	258	378	1.537
		Facultad para no investigar	2.983	844	1.215	1.698	2.297	9.037
		Subtotal términos judiciales	11.813	3.703	5.429	7.579	10.330	38.854
		Archivo provisional	50.136	11.313	13.467	15.664	19.026	109.606
		Decisión de no perseverar	2.628	851	981	1.009	1.776	7.245
		Principio de oportunidad	8.577	1.821	2.015	3.018	4.712	20.143
		Incompetencia	1.923	281	330	349	272	3.155
		Subtotal términos no judiciales	63.264	14.266	16.793	20.040	25.786	140.149
		Anulación administrativa	447	343	163	141	77	1.171
		Agrupación a otro caso	2.563	945	1.238	1.140	1.504	7.390
		Otras causales de término	262	18	74	26	8	388
		Otras causales de suspensión	10	5	5	5	20	45
Subtotal otros términos	3.282	1.311	1.480	1.312	1.609	8.994		
TOTAL	78.359	19.280	23.702	28.931	37.725	187.997		

Tabla N°40.24: Términos aplicados por fiscalía local, tipo de término y año
 Periodo: INICIO REFORMA - 31 DICIEMBRE 2008

REGIÓN	FISCALIA	TIPO DE TÉRMINO	2000-2004	2005	2006	2007	2008	TOTAL
IX	ANGOL	Sentencia definitiva condenatoria	2.928	300	617	735	1.149	5.729
		Sentencia definitiva absolutoria	30	1	8	10	42	91
		Sobreseimiento definitivo	662	153	175	95	67	1.152
		Sobreseimiento temporal	14	7	9	13	50	93
		Suspensión condicional del proced.	6	6	38	371	976	1.397
		Acuerdo reparatorio	254	60	33	77	267	691
		Facultad para no investigar	1.482	523	661	623	636	3.925
		Subtotal términos judiciales	5.376	1.050	1.541	1.924	3.187	13.078
		Archivo provisional	6.665	2.444	1.949	1.595	1.762	14.415
		Decisión de no perseverar	235	156	92	109	89	681
		Principio de oportunidad	2.837	490	620	596	606	5.149
		Incompetencia	571	73	43	38	17	742
		Subtotal términos no judiciales	10.308	3.163	2.704	2.338	2.474	20.987
		Anulación administrativa	79	49	45	16	20	209
		Agrupación a otro caso	1.147	387	314	476	411	2.735
		Otras causales de término	95	0	3	4	8	110
		Otras causales de suspensión	0	0	0	0	3	3
	Subtotal otros términos	1.321	436	362	496	442	3.057	
	TOTAL	17.005	4.649	4.607	4.758	6.103	37.122	
	VICTORIA	Sentencia definitiva condenatoria	2.017	190	400	424	555	3.586
		Sentencia definitiva absolutoria	2	2	7	10	2	23
		Sobreseimiento definitivo	360	59	194	69	67	749
		Sobreseimiento temporal	16	6	8	10	70	110
		Suspensión condicional del proced.	35	18	61	174	476	764
		Acuerdo reparatorio	118	27	48	127	126	446
		Facultad para no investigar	962	172	195	313	325	1.967
		Subtotal términos judiciales	3.510	474	913	1.127	1.621	7.645
		Archivo provisional	2.974	1.185	843	846	1.271	7.119
		Decisión de no perseverar	130	51	78	90	153	502
		Principio de oportunidad	1.492	197	257	281	268	2.495
Incompetencia		592	189	141	179	180	1.281	
Subtotal términos no judiciales		5.188	1.622	1.319	1.396	1.872	11.397	
Anulación administrativa		31	2	2	4	9	48	
Agrupación a otro caso		471	111	224	322	207	1.335	
Otras causales de término		466	1	0	0	1	468	
Otras causales de suspensión		0	0	0	0	4	4	
Subtotal otros términos	968	114	226	326	221	1.855		
TOTAL	9.666	2.210	2.458	2.849	3.714	20.897		
PITRUFQUÉN	Sentencia definitiva condenatoria	1.317	264	353	453	424	2.811	
	Sentencia definitiva absolutoria	15	6	9	7	11	48	
	Sobreseimiento definitivo	160	27	56	39	29	311	
	Sobreseimiento temporal	33	3	6	22	42	106	
	Suspensión condicional del proced.	201	78	101	230	539	1.149	
	Acuerdo reparatorio	366	55	71	80	67	639	
	Facultad para no investigar	1.712	506	973	575	561	4.327	
	Subtotal términos judiciales	3.804	939	1.569	1.406	1.673	9.391	
	Archivo provisional	5.248	903	1.396	1.110	1.414	10.071	
	Decisión de no perseverar	167	46	112	204	177	706	
	Principio de oportunidad	3.476	485	970	426	542	5.899	
	Incompetencia	560	77	88	102	113	940	
	Subtotal términos no judiciales	9.451	1.511	2.566	1.842	2.246	17.616	
	Anulación administrativa	29	8	3	10	3	53	
	Agrupación a otro caso	358	113	163	100	150	884	
	Otras causales de término	299	4	6	0	1	310	
Otras causales de suspensión	3	0	0	0	0	3		
Subtotal otros términos	689	125	172	110	154	1.250		
TOTAL	13.944	2.575	4.307	3.358	4.073	28.257		

Tabla N°40.25: Términos aplicados por fiscalía local, tipo de término y año
 Periodo: INICIO REFORMA - 31 DICIEMBRE 2008

REGIÓN	FISCALIA	TIPO DE TÉRMINO	2000-2004	2005	2006	2007	2008	TOTAL
IX	LONCOCHE	Sentencia definitiva condenatoria	505	105	152	179	200	1.141
		Sentencia definitiva absolutoria	43	8	4	3	5	63
		Sobreseimiento definitivo	71	54	53	64	51	293
		Sobreseimiento temporal	6	8	7	8	11	40
		Suspensión condicional del proced.	101	9	47	35	233	425
		Acuerdo reparatorio	83	57	19	34	66	259
		Facultad para no investigar	403	140	181	161	223	1.108
		Subtotal términos judiciales	1.212	381	463	484	789	3.329
		Archivo provisional	1.747	352	437	468	454	3.458
		Decisión de no perseverar	162	39	34	47	66	348
		Principio de oportunidad	1.262	144	240	200	314	2.160
		Incompetencia	168	8	18	26	12	232
		Subtotal términos no judiciales	3.339	543	729	741	846	6.198
		Anulación administrativa	25	3	2	2	13	45
		Agrupación a otro caso	85	46	91	96	125	443
		Otras causales de término	301	0	0	1	1	303
		Otras causales de suspensión	0	0	0	0	3	3
	Subtotal otros términos	411	49	93	99	142	794	
	TOTAL	4.962	973	1.285	1.324	1.777	10.321	
	VILLARRICA	Sentencia definitiva condenatoria	1.400	388	474	650	996	3.908
		Sentencia definitiva absolutoria	82	17	30	56	20	205
		Sobreseimiento definitivo	361	63	181	147	63	815
		Sobreseimiento temporal	36	14	7	16	43	116
		Suspensión condicional del proced.	326	219	192	417	1.147	2.301
		Acuerdo reparatorio	240	67	59	60	91	517
		Facultad para no investigar	2.157	471	710	754	790	4.882
		Subtotal términos judiciales	4.602	1.239	1.653	2.100	3.150	12.744
		Archivo provisional	10.437	2.900	2.836	3.626	4.404	24.203
		Decisión de no perseverar	535	250	169	290	262	1.506
		Principio de oportunidad	3.663	721	1.687	1.613	1.118	8.802
Incompetencia		803	163	151	156	175	1.448	
Subtotal términos no judiciales		15.438	4.034	4.843	5.685	5.959	35.959	
Anulación administrativa		38	5	40	10	25	118	
Agrupación a otro caso		435	130	464	408	435	1.872	
Otras causales de término		281	1	1	0	0	283	
Otras causales de suspensión		7	2	0	1	3	13	
Subtotal otros términos	761	138	505	419	463	2.286		
TOTAL	20.801	5.411	7.001	8.204	9.572	50.989		
COLLIPULLI	Sentencia definitiva condenatoria	1.198	116	295	620	475	2.704	
	Sentencia definitiva absolutoria	13	7	6	15	14	55	
	Sobreseimiento definitivo	167	201	187	181	167	903	
	Sobreseimiento temporal	7	12	12	73	53	157	
	Suspensión condicional del proced.	10	30	30	170	464	704	
	Acuerdo reparatorio	114	59	32	57	40	302	
	Facultad para no investigar	767	227	282	307	417	2.000	
	Subtotal términos judiciales	2.276	652	844	1.423	1.630	6.825	
	Archivo provisional	2.877	726	614	776	1.115	6.108	
	Decisión de no perseverar	283	74	68	187	183	795	
	Principio de oportunidad	2.276	233	157	160	277	3.103	
	Incompetencia	413	66	53	82	33	647	
	Subtotal términos no judiciales	5.849	1.099	892	1.205	1.608	10.653	
	Anulación administrativa	47	23	14	16	19	119	
	Agrupación a otro caso	577	216	350	201	197	1.541	
	Otras causales de término	2	1	1	4	3	11	
Otras causales de suspensión	0	0	0	0	0	0		
Subtotal otros términos	626	240	365	221	219	1.671		
TOTAL	8.751	1.991	2.101	2.849	3.457	19.149		

Tabla N°40.26: Términos aplicados por fiscalía local, tipo de término y año
 Periodo: INICIO REFORMA - 31 DICIEMBRE 2008

REGIÓN	FISCALIA	TIPO DE TÉRMINO	2000-2004	2005	2006	2007	2008	TOTAL
IX	PURÉN	Sentencia definitiva condenatoria	1.017	106	255	218	366	1.962
		Sentencia definitiva absolutoria	4	2	4	12	22	44
		Sobreseimiento definitivo	78	31	43	27	30	209
		Sobreseimiento temporal	4	0	17	9	29	59
		Suspensión condicional del proced.	70	34	66	214	318	702
		Acuerdo reparatorio	124	13	30	35	66	268
		Facultad para no investigar	884	223	309	251	293	1.960
		Subtotal términos judiciales	2.181	409	724	766	1.124	5.204
		Archivo provisional	1.627	558	362	251	385	3.183
		Decisión de no perseverar	44	16	55	52	37	204
		Principio de oportunidad	1.257	377	314	242	234	2.424
		Incompetencia	206	34	31	32	28	331
		Subtotal términos no judiciales	3.134	985	762	577	684	6.142
		Anulación administrativa	23	1	7	2	2	35
		Agrupación a otro caso	260	69	67	88	138	622
		Otras causales de término	10	0	0	0	0	10
		Otras causales de suspensión	1	0	0	0	0	1
	Subtotal otros términos	294	70	74	90	140	668	
	TOTAL	5.609	1.464	1.560	1.433	1.948	12.014	
	TRAIGUÉN	Sentencia definitiva condenatoria	1.770	191	419	512	526	3.418
		Sentencia definitiva absolutoria	29	7	8	15	10	69
		Sobreseimiento definitivo	146	21	43	37	12	259
		Sobreseimiento temporal	27	12	16	36	22	113
		Suspensión condicional del proced.	112	43	124	209	476	964
		Acuerdo reparatorio	69	36	69	83	70	327
		Facultad para no investigar	873	217	355	277	565	2.287
		Subtotal términos judiciales	3.026	527	1.034	1.169	1.681	7.437
		Archivo provisional	2.395	761	913	666	743	5.478
		Decisión de no perseverar	165	101	200	92	97	655
		Principio de oportunidad	2.546	160	394	307	219	3.626
Incompetencia		329	112	88	80	71	680	
Subtotal términos no judiciales		5.435	1.134	1.595	1.145	1.130	10.439	
Anulación administrativa		18	6	1	0	0	25	
Agrupación a otro caso		589	258	147	216	211	1.421	
Otras causales de término		124	1	0	0	0	125	
Otras causales de suspensión		0	0	1	1	2	4	
Subtotal otros términos	731	265	149	217	213	1.575		
TOTAL	9.192	1.926	2.778	2.531	3.024	19.451		
CURACAUTÍN	Sentencia definitiva condenatoria	839	184	202	202	269	1.696	
	Sentencia definitiva absolutoria	4	5	3	5	7	24	
	Sobreseimiento definitivo	35	21	35	32	5	128	
	Sobreseimiento temporal	16	10	8	9	16	59	
	Suspensión condicional del proced.	72	57	105	164	283	681	
	Acuerdo reparatorio	69	19	14	31	43	176	
	Facultad para no investigar	617	207	240	199	208	1.471	
	Subtotal términos judiciales	1.652	503	607	642	831	4.235	
	Archivo provisional	1.462	512	394	350	448	3.166	
	Decisión de no perseverar	41	5	48	72	78	244	
	Principio de oportunidad	1.466	256	252	258	323	2.555	
	Incompetencia	242	43	83	125	60	553	
	Subtotal términos no judiciales	3.211	816	777	805	909	6.518	
	Anulación administrativa	58	28	3	19	10	118	
	Agrupación a otro caso	279	75	69	75	37	535	
	Otras causales de término	271	0	1	0	7	279	
Otras causales de suspensión	0	0	0	0	0	0		
Subtotal otros términos	608	103	73	94	54	932		
TOTAL	5.471	1.422	1.457	1.541	1.794	11.685		

Tabla N°40.27: Términos aplicados por fiscalía local, tipo de término y año
Periodo: INICIO REFORMA - 31 DICIEMBRE 2008

REGIÓN	FISCALIA	TIPO DE TÉRMINO	2000-2004	2005	2006	2007	2008	TOTAL
IX	CARAHUE	Sentencia definitiva condenatoria	1.136	107	259	426	674	2.602
		Sentencia definitiva absolutoria	35	5	3	4	9	56
		Sobreseimiento definitivo	104	30	58	29	30	251
		Sobreseimiento temporal	19	8	23	45	142	237
		Suspensión condicional del proced.	109	67	34	297	722	1.229
		Acuerdo reparatorio	142	41	58	108	141	490
		Facultad para no investigar	1.086	287	302	266	361	2.302
		Subtotal términos judiciales	2.631	545	737	1.175	2.079	7.167
		Archivo provisional	3.566	751	964	830	1.108	7.219
		Decisión de no perseverar	97	40	83	85	152	457
		Principio de oportunidad	2.038	740	611	450	346	4.185
		Incompetencia	336	69	59	56	72	592
		Subtotal términos no judiciales	6.037	1.600	1.717	1.421	1.678	12.453
		Anulación administrativa	24	16	0	0	10	50
		Agrupación a otro caso	104	54	80	109	130	477
		Otras causales de término	75	5	0	0	0	80
		Otras causales de suspensión	1	0	0	0	0	1
	Subtotal otros términos	204	75	80	109	140	608	
	TOTAL	8.872	2.220	2.534	2.705	3.897	20.228	
	NVA. IMPERIAL	Sentencia definitiva condenatoria	1.168	193	316	437	622	2.736
		Sentencia definitiva absolutoria	15	1	6	11	18	51
		Sobreseimiento definitivo	78	28	80	52	53	291
		Sobreseimiento temporal	35	5	16	31	68	155
		Suspensión condicional del proced.	140	98	219	305	785	1.547
		Acuerdo reparatorio	176	60	57	106	168	567
		Facultad para no investigar	1.130	239	301	302	340	2.312
		Subtotal términos judiciales	2.742	624	995	1.244	2.054	7.659
		Archivo provisional	3.157	929	1.165	1.077	1.291	7.619
		Decisión de no perseverar	89	62	132	195	385	863
		Principio de oportunidad	3.794	481	601	639	858	6.373
Incompetencia		163	52	24	34	59	332	
Subtotal términos no judiciales		7.203	1.524	1.922	1.945	2.593	15.187	
Anulación administrativa		37	3	3	4	19	66	
Agrupación a otro caso		223	107	197	212	216	955	
Otras causales de término		9	0	1	0	0	10	
Otras causales de suspensión		0	0	0	1	4	5	
Subtotal otros términos	269	110	201	217	239	1.036		
TOTAL	10.214	2.258	3.118	3.406	4.886	23.882		
LAUTARO	Sentencia definitiva condenatoria	2.503	236	349	293	508	3.889	
	Sentencia definitiva absolutoria	22	1	1	2	7	33	
	Sobreseimiento definitivo	176	57	41	75	14	363	
	Sobreseimiento temporal	23	10	9	34	54	130	
	Suspensión condicional del proced.	300	166	109	326	479	1.380	
	Acuerdo reparatorio	294	93	91	141	203	822	
	Facultad para no investigar	1.313	199	235	296	397	2.440	
	Subtotal términos judiciales	4.631	762	835	1.167	1.662	9.057	
	Archivo provisional	3.054	1.044	1.302	1.134	1.339	7.873	
	Decisión de no perseverar	119	15	54	156	110	454	
	Principio de oportunidad	1.828	258	147	240	390	2.863	
	Incompetencia	389	82	101	85	60	717	
	Subtotal términos no judiciales	5.390	1.399	1.604	1.615	1.899	11.907	
	Anulación administrativa	31	22	10	6	20	89	
	Agrupación a otro caso	335	96	125	145	133	834	
	Otras causales de término	59	1	5	2	2	69	
Otras causales de suspensión	1	0	2	0	0	3		
Subtotal otros términos	426	119	142	153	155	995		
TOTAL	10.447	2.280	2.581	2.935	3.716	21.959		

Tabla N°40.28: Términos aplicados por fiscalía local, tipo de término y año
 Periodo: INICIO REFORMA - 31 DICIEMBRE 2008

REGIÓN	FISCALIA	TIPO DE TÉRMINO	2000-2004	2005	2006	2007	2008	TOTAL
X	PUERTO MONTT	Sentencia definitiva condenatoria	1.134	1.259	1.333	2.212	3.661	9.599
		Sentencia definitiva absolutoria	8	45	23	51	43	170
		Sobreseimiento definitivo	46	72	588	303	562	1.571
		Sobreseimiento temporal	3	7	30	48	127	215
		Suspensión condicional del proced.	3	209	280	1.618	4.477	6.587
		Acuerdo reparatorio	58	94	108	192	392	844
		Facultad para no investigar	782	608	591	675	1.783	4.439
		Subtotal términos judiciales	2.034	2.294	2.953	5.099	11.045	23.425
		Archivo provisional	5.123	7.345	8.043	8.506	7.551	36.568
		Decisión de no perseverar	62	202	310	328	547	1.449
		Principio de oportunidad	1.914	1.698	2.115	2.834	5.118	13.679
		Incompetencia	412	265	220	214	145	1.256
		Subtotal términos no judiciales	7.511	9.510	10.688	11.882	13.361	52.952
		Anulación administrativa	13	0	2	3	6	24
		Agrupación a otro caso	451	513	641	890	2.052	4.547
		Otras causales de término	4	9	1	4	14	32
		Otras causales de suspensión	1	1	0	2	6	10
	Subtotal otros términos	469	523	644	899	2.078	4.613	
	TOTAL	10.014	12.327	14.285	17.880	26.484	80.990	
	OSORNO	Sentencia definitiva condenatoria	1.057	791	649	970	2.947	6.414
		Sentencia definitiva absolutoria	3	15	10	29	44	101
		Sobreseimiento definitivo	63	254	325	700	298	1.640
		Sobreseimiento temporal	10	14	51	42	202	319
		Suspensión condicional del proced.	9	188	547	645	3.179	4.568
		Acuerdo reparatorio	164	212	161	222	475	1.234
		Facultad para no investigar	1.029	630	682	928	1.085	4.354
		Subtotal términos judiciales	2.335	2.104	2.425	3.536	8.230	18.630
		Archivo provisional	5.453	7.709	5.182	5.183	5.981	29.508
		Decisión de no perseverar	42	70	141	275	506	1.034
		Principio de oportunidad	925	898	1.924	1.772	1.931	7.450
Incompetencia		317	288	192	122	279	1.198	
Subtotal términos no judiciales		6.737	8.965	7.439	7.352	8.697	39.190	
Anulación administrativa		28	2	18	19	17	84	
Agrupación a otro caso		584	584	463	438	388	2.457	
Otras causales de término		6	8	0	2	0	16	
Otras causales de suspensión		0	1	0	5	18	24	
Subtotal otros términos	618	595	481	464	423	2.581		
TOTAL	9.690	11.664	10.345	11.352	17.350	60.401		
PUERTO VARAS	Sentencia definitiva condenatoria	147	230	179	318	873	1.747	
	Sentencia definitiva absolutoria	7	15	15	21	15	73	
	Sobreseimiento definitivo	15	22	48	41	113	239	
	Sobreseimiento temporal	3	8	4	22	31	68	
	Suspensión condicional del proced.	4	67	195	589	992	1.847	
	Acuerdo reparatorio	37	44	45	82	160	368	
	Facultad para no investigar	343	331	395	399	1.030	2.498	
	Subtotal términos judiciales	556	717	881	1.472	3.214	6.840	
	Archivo provisional	1.277	1.963	2.883	2.961	2.381	11.465	
	Decisión de no perseverar	53	91	119	252	234	749	
	Principio de oportunidad	651	545	568	845	1.406	4.015	
	Incompetencia	90	95	108	99	105	497	
	Subtotal términos no judiciales	2.071	2.694	3.678	4.157	4.126	16.726	
	Anulación administrativa	4	2	7	1	10	24	
	Agrupación a otro caso	71	125	164	222	456	1.038	
	Otras causales de término	2	6	2	0	9	19	
Otras causales de suspensión	0	0	0	0	2	2		
Subtotal otros términos	77	133	173	223	477	1.083		
TOTAL	2.704	3.544	4.732	5.852	7.817	24.649		

Tabla N°40.29: Términos aplicados por fiscalía local, tipo de término y año
 Periodo: INICIO REFORMA - 31 DICIEMBRE 2008

REGIÓN	FISCALIA	TIPO DE TÉRMINO	2000-2004	2005	2006	2007	2008	TOTAL
X	CASTRO	Sentencia definitiva condenatoria	376	560	743	611	921	3.211
		Sentencia definitiva absolutoria	0	1	5	5	6	17
		Sobreseimiento definitivo	32	52	47	63	48	242
		Sobreseimiento temporal	2	14	20	29	98	163
		Suspensión condicional del proced.	2	101	269	406	1.112	1.890
		Acuerdo reparatorio	141	132	56	102	212	643
		Facultad para no investigar	360	478	536	477	801	2.652
		Subtotal términos judiciales	913	1.338	1.676	1.693	3.198	8.818
		Archivo provisional	1.110	2.495	3.053	2.799	3.149	12.606
		Decisión de no perseverar	9	100	114	141	159	523
		Principio de oportunidad	348	304	419	470	655	2.196
		Incompetencia	155	209	120	154	86	724
		Subtotal términos no judiciales	1.622	3.108	3.706	3.564	4.049	16.049
		Anulación administrativa	4	8	13	19	15	59
		Agrupación a otro caso	340	346	318	364	420	1.788
		Otras causales de término	0	0	0	2	0	2
		Otras causales de suspensión	0	0	0	0	4	4
	Subtotal otros términos	344	354	331	385	439	1.853	
	TOTAL	2.879	4.800	5.713	5.642	7.686	26.720	
	ANCUD	Sentencia definitiva condenatoria	148	352	372	415	685	1.972
		Sentencia definitiva absolutoria	0	7	13	14	22	56
		Sobreseimiento definitivo	17	53	77	113	39	299
		Sobreseimiento temporal	2	50	7	11	40	110
		Suspensión condicional del proced.	10	56	135	159	553	913
		Acuerdo reparatorio	117	77	67	51	58	370
		Facultad para no investigar	274	364	293	238	435	1.604
		Subtotal términos judiciales	568	959	964	1.001	1.832	5.324
		Archivo provisional	893	1.212	1.556	1.238	1.157	6.056
		Decisión de no perseverar	4	36	84	40	79	243
		Principio de oportunidad	130	316	402	462	565	1.875
Incompetencia		75	72	42	30	39	258	
Subtotal términos no judiciales		1.102	1.636	2.084	1.770	1.840	8.432	
Anulación administrativa		4	0	0	0	0	4	
Agrupación a otro caso		104	149	160	160	169	742	
Otras causales de término		2	1	3	2	0	8	
Otras causales de suspensión		0	0	0	0	0	0	
Subtotal otros términos	110	150	163	162	169	754		
TOTAL	1.780	2.745	3.211	2.933	3.841	14.510		
CALBUCO	Sentencia definitiva condenatoria	101	172	182	309	596	1.360	
	Sentencia definitiva absolutoria	0	1	1	3	5	10	
	Sobreseimiento definitivo	5	19	14	52	72	162	
	Sobreseimiento temporal	2	3	0	14	9	28	
	Suspensión condicional del proced.	0	44	48	206	489	787	
	Acuerdo reparatorio	47	53	24	43	66	233	
	Facultad para no investigar	115	129	163	251	243	901	
	Subtotal términos judiciales	270	421	432	878	1.480	3.481	
	Archivo provisional	496	1.036	963	1.315	1.062	4.872	
	Decisión de no perseverar	6	23	16	39	36	120	
	Principio de oportunidad	126	114	245	408	375	1.268	
	Incompetencia	61	109	107	84	68	429	
	Subtotal términos no judiciales	689	1.282	1.331	1.846	1.541	6.689	
	Anulación administrativa	8	0	0	8	1	17	
	Agrupación a otro caso	28	117	81	156	99	481	
	Otras causales de término	0	0	1	2	2	5	
Otras causales de suspensión	0	0	0	0	1	1		
Subtotal otros términos	36	117	82	166	103	504		
TOTAL	995	1.820	1.845	2.890	3.124	10.674		

Tabla N°40.30: Términos aplicados por fiscalía local, tipo de término y año
 Periodo: INICIO REFORMA - 31 DICIEMBRE 2008

REGIÓN	FISCALIA	TIPO DE TÉRMINO	2000-2004	2005	2006	2007	2008	TOTAL
X	QUINCHAO	Sentencia definitiva condenatoria	48	84	80	96	152	460
		Sentencia definitiva absolutoria	0	0	1	1	0	2
		Sobreseimiento definitivo	3	0	3	0	4	10
		Sobreseimiento temporal	0	4	1	4	5	14
		Suspensión condicional del proced.	0	4	11	45	148	208
		Acuerdo reparatorio	16	9	3	0	8	36
		Facultad para no investigar	65	91	78	59	118	411
		Subtotal términos judiciales	132	192	177	205	435	1.141
		Archivo provisional	183	254	313	296	292	1.338
		Decisión de no perseverar	0	2	1	9	4	16
	Principio de oportunidad	38	115	71	72	121	417	
	Incompetencia	40	37	19	14	29	139	
	Subtotal términos no judiciales	261	408	404	391	446	1.910	
	Anulación administrativa	1	2	0	1	0	4	
	Agrupación a otro caso	41	28	26	38	34	167	
	Otras causales de término	0	0	0	0	0	0	
	Otras causales de suspensión	0	0	0	0	0	0	
	Subtotal otros términos	42	30	26	39	34	171	
	TOTAL	435	630	607	635	915	3.222	
	X	QUELLÓN	Sentencia definitiva condenatoria	81	170	69	87	405
Sentencia definitiva absolutoria			4	0	3	0	2	9
Sobreseimiento definitivo			11	10	24	86	23	154
Sobreseimiento temporal			1	3	6	8	35	53
Suspensión condicional del proced.			2	28	58	93	307	488
Acuerdo reparatorio			41	29	11	6	34	121
Facultad para no investigar			207	226	218	172	300	1.123
Subtotal términos judiciales			347	466	389	452	1.106	2.760
Archivo provisional			581	986	1.095	1.471	1.066	5.199
Decisión de no perseverar			10	14	18	30	60	132
Principio de oportunidad		217	296	184	335	423	1.455	
Incompetencia		68	93	53	78	63	355	
Subtotal términos no judiciales		876	1.389	1.350	1.914	1.612	7.141	
Anulación administrativa		13	4	1	5	10	33	
Agrupación a otro caso		118	77	87	139	63	484	
Otras causales de término		13	0	0	2	0	15	
Otras causales de suspensión		4	0	0	0	0	4	
Subtotal otros términos		148	81	88	146	73	536	
TOTAL		1.371	1.936	1.827	2.512	2.791	10.437	
X		CHAITÉN	Sentencia definitiva condenatoria	43	55	33	45	12
	Sentencia definitiva absolutoria		1	3	1	3	1	9
	Sobreseimiento definitivo		32	5	2	4	3	46
	Sobreseimiento temporal		1	2	0	4	2	9
	Suspensión condicional del proced.		0	23	28	99	123	273
	Acuerdo reparatorio		14	10	5	7	6	42
	Facultad para no investigar		97	53	23	28	28	229
	Subtotal términos judiciales		188	151	92	190	175	796
	Archivo provisional		188	224	218	254	242	1.126
	Decisión de no perseverar		1	6	13	17	12	49
	Principio de oportunidad		82	61	72	95	47	357
	Incompetencia		45	10	29	10	4	98
	Subtotal términos no judiciales		316	301	332	376	305	1.630
	Anulación administrativa		6	0	2	0	0	8
	Agrupación a otro caso		13	23	42	52	57	187
	Otras causales de término		0	0	0	0	0	0
	Otras causales de suspensión		0	0	0	0	0	0
	Subtotal otros términos		19	23	44	52	57	195
TOTAL	523	475	468	618	537	2.621		

Tabla N°40.31: Términos aplicados por fiscalía local, tipo de término y año
Periodo: INICIO REFORMA - 31 DICIEMBRE 2008

REGIÓN	FISCALÍA	TIPO DE TÉRMINO	2000-2004	2005	2006	2007	2008	TOTAL
X	MAULLÍN	Sentencia definitiva condenatoria	45	177	188	191	374	975
		Sentencia definitiva absolutoria	0	2	15	1	4	22
		Sobreseimiento definitivo	7	11	9	19	26	72
		Sobreseimiento temporal	0	3	2	5	27	37
		Suspensión condicional del proced.	0	18	58	73	607	756
		Acuerdo reparatorio	2	33	5	1	18	59
		Facultad para no investigar	31	127	163	185	195	701
		Subtotal términos judiciales	85	371	440	475	1.251	2.622
		Archivo provisional	142	968	832	666	796	3.404
		Decisión de no perseverar	1	19	37	40	68	165
		Principio de oportunidad	11	111	197	240	355	914
		Incompetencia	25	52	126	89	55	347
		Subtotal términos no judiciales	179	1.150	1.192	1.035	1.274	4.830
		Anulación administrativa	4	10	18	4	4	40
		Agrupación a otro caso	10	85	125	145	170	535
	Otras causales de término	1	0	1	5	3	10	
	Otras causales de suspensión	0	0	1	2	0	3	
	Subtotal otros términos	15	95	145	156	177	588	
	TOTAL	279	1.616	1.777	1.666	2.702	8.040	
	RÍO NEGRO	Sentencia definitiva condenatoria	1	1	138	122	443	705
		Sentencia definitiva absolutoria	0	0	6	1	3	10
		Sobreseimiento definitivo	0	0	34	117	150	301
		Sobreseimiento temporal	0	0	2	8	27	37
		Suspensión condicional del proced.	0	0	49	100	448	597
		Acuerdo reparatorio	0	1	20	14	99	134
		Facultad para no investigar	0	0	145	173	307	625
		Subtotal términos judiciales	1	2	394	535	1.477	2.409
		Archivo provisional	0	0	1.614	1.478	1.404	4.496
		Decisión de no perseverar	0	0	69	68	1.283	1.420
		Principio de oportunidad	0	3	187	243	503	936
Incompetencia		0	2	88	29	44	163	
Subtotal términos no judiciales		0	5	1.958	1.818	3.234	7.015	
Anulación administrativa		0	0	0	0	1	1	
Agrupación a otro caso		0	0	147	164	176	487	
Otras causales de término	0	1	1	0	0	2		
Otras causales de suspensión	0	0	0	0	2	2		
Subtotal otros términos	0	1	148	164	179	492		
TOTAL	1	8	2.500	2.517	4.890	9.916		
HUALAIHUÉ	Sentencia definitiva condenatoria	0	0	0	0	26	26	
	Sentencia definitiva absolutoria	0	0	0	0	4	4	
	Sobreseimiento definitivo	0	0	0	0	0	0	
	Sobreseimiento temporal	0	1	0	0	0	1	
	Suspensión condicional del proced.	0	0	0	13	98	111	
	Acuerdo reparatorio	0	1	0	0	12	13	
	Facultad para no investigar	0	0	0	0	41	41	
	Subtotal términos judiciales	0	2	0	13	181	196	
	Archivo provisional	0	0	0	0	96	96	
	Decisión de no perseverar	0	0	0	0	6	6	
	Principio de oportunidad	0	0	0	0	70	70	
	Incompetencia	0	0	0	0	10	10	
	Subtotal términos no judiciales	0	0	0	0	182	182	
	Anulación administrativa	0	0	0	0	0	0	
	Agrupación a otro caso	0	0	0	0	4	4	
Otras causales de término	0	0	0	0	0	0		
Otras causales de suspensión	0	0	0	0	6	6		
Subtotal otros términos	0	0	0	0	10	10		
TOTAL	0	2	0	13	373	388		

Tabla N°40.32: Términos aplicados por fiscalía local, tipo de término y año
 Periodo: INICIO REFORMA - 31 DICIEMBRE 2008

REGIÓN	FISCALIA	TIPO DE TÉRMINO	2000-2004	2005	2006	2007	2008	TOTAL
XI	COYHAIQUE	Sentencia definitiva condenatoria	272	327	515	629	798	2.541
		Sentencia definitiva absolutoria	21	12	30	14	18	95
		Sobreseimiento definitivo	92	163	191	203	94	743
		Sobreseimiento temporal	7	9	37	40	61	154
		Suspensión condicional del proced.	66	113	174	351	874	1.578
		Acuerdo reparatorio	144	59	106	75	98	482
		Facultad para no investigar	450	354	331	371	580	2.086
		Subtotal términos judiciales	1.052	1.037	1.384	1.683	2.523	7.679
		Archivo provisional	2.008	1.540	1.438	1.198	1.573	7.757
		Decisión de no perseverar	118	134	130	151	126	659
		Principio de oportunidad	779	634	612	1.091	1.354	4.470
		Incompetencia	310	215	179	146	141	991
		Subtotal términos no judiciales	3.215	2.523	2.359	2.586	3.194	13.877
		Anulación administrativa	29	20	24	11	20	104
		Agrupación a otro caso	274	227	171	349	454	1.475
		Otras causales de término	29	33	11	8	5	86
		Otras causales de suspensión	0	0	3	22	20	45
	Subtotal otros términos	332	280	209	390	499	1.710	
	TOTAL	4.599	3.840	3.952	4.659	6.216	23.266	
	PUERTO AYSÉN	Sentencia definitiva condenatoria	316	225	239	337	505	1.622
		Sentencia definitiva absolutoria	22	10	19	36	47	134
		Sobreseimiento definitivo	27	46	22	31	14	140
		Sobreseimiento temporal	1	5	3	24	31	64
		Suspensión condicional del proced.	44	73	150	149	556	972
		Acuerdo reparatorio	79	35	39	71	85	309
		Facultad para no investigar	321	220	265	330	322	1.458
		Subtotal términos judiciales	810	614	737	978	1.560	4.699
Archivo provisional		830	722	657	489	600	3.298	
Decisión de no perseverar		47	84	53	78	174	436	
Principio de oportunidad		556	360	263	357	428	1.964	
Incompetencia		256	131	173	134	82	776	
Subtotal términos no judiciales		1.689	1.297	1.146	1.058	1.284	6.474	
Anulación administrativa		26	1	0	10	17	54	
Agrupación a otro caso		160	139	196	170	247	912	
Otras causales de término		5	2	2	1	0	10	
Otras causales de suspensión		0	0	0	0	1	1	
Subtotal otros términos	191	142	198	181	265	977		
TOTAL	2.690	2.053	2.081	2.217	3.109	12.150		

Tabla N°40.33: Términos aplicados por fiscalía local, tipo de término y año
 Periodo: INICIO REFORMA - 31 DICIEMBRE 2008

REGIÓN	FISCALIA	TIPO DE TÉRMINO	2000-2004	2005	2006	2007	2008	TOTAL
XI	PUERTO CISNES	Sentencia definitiva condenatoria	73	92	113	87	142	507
		Sentencia definitiva absolutoria	0	0	0	12	2	14
		Sobreseimiento definitivo	18	35	16	12	23	104
		Sobreseimiento temporal	0	1	0	2	7	10
		Suspensión condicional del proced.	21	20	24	47	134	246
		Acuerdo reparatorio	24	17	14	14	13	82
		Facultad para no investigar	89	57	74	99	190	509
		Subtotal términos judiciales	225	222	241	273	511	1.472
		Archivo provisional	218	139	165	180	195	897
		Decisión de no perseverar	4	6	28	49	86	173
		Principio de oportunidad	118	67	62	65	121	433
		Incompetencia	48	15	29	29	37	158
		Subtotal términos no judiciales	388	227	284	323	439	1.661
		Anulación administrativa	3	1	4	4	0	12
		Agrupación a otro caso	56	39	43	73	71	282
		Otras causales de término	12	2	0	0	0	14
		Otras causales de suspensión	0	0	0	0	0	0
	Subtotal otros términos	71	42	47	77	71	308	
	TOTAL	684	491	572	673	1.021	3.441	
	CHILE CHICO	Sentencia definitiva condenatoria	56	43	24	77	98	298
		Sentencia definitiva absolutoria	0	4	2	1	0	7
		Sobreseimiento definitivo	15	6	9	10	6	46
		Sobreseimiento temporal	4	0	3	0	7	14
		Suspensión condicional del proced.	9	20	19	237	101	386
		Acuerdo reparatorio	20	14	6	17	11	68
		Facultad para no investigar	124	44	61	71	88	388
		Subtotal términos judiciales	228	131	124	413	311	1.207
		Archivo provisional	158	86	84	93	166	587
Decisión de no perseverar		12	21	8	5	32	78	
Principio de oportunidad		57	40	61	21	50	229	
Incompetencia	83	52	27	27	30	219		
Subtotal términos no judiciales	310	199	180	146	278	1.113		
Anulación administrativa	5	2	6	0	2	15		
Agrupación a otro caso	37	30	11	3	53	134		
Otras causales de término	13	1	0	0	0	14		
Otras causales de suspensión	0	0	0	0	1	1		
Subtotal otros términos	55	33	17	3	56	164		
TOTAL	593	363	321	562	645	2.484		

Tabla N°40.34: Términos aplicados por fiscalía local, tipo de término y año
 Periodo: INICIO REFORMA - 31 DICIEMBRE 2008

REGIÓN	FISCALIA	TIPO DE TÉRMINO	2000-2004	2005	2006	2007	2008	TOTAL
XI	COCHRANE	Sentencia definitiva condenatoria	60	56	98	72	80	366
		Sentencia definitiva absolutoria	3	4	5	1	1	14
		Sobreseimiento definitivo	16	31	32	38	25	142
		Sobreseimiento temporal	0	0	0	2	6	8
		Suspensión condicional del proced.	10	1	20	13	152	196
		Acuerdo reparatorio	53	22	29	12	18	134
		Facultad para no investigar	103	54	47	49	57	310
		Subtotal términos judiciales	245	168	231	187	339	1.170
		Archivo provisional	181	95	90	73	25	464
		Decisión de no perseverar	16	5	16	46	73	156
		Principio de oportunidad	29	5	5	12	12	63
		Incompetencia	26	16	41	37	13	133
		Subtotal términos no judiciales	252	121	152	168	123	816
		Anulación administrativa	14	1	3	1	4	23
		Agrupación a otro caso	17	19	14	22	22	94
		Otras causales de término	39	1	5	2	6	53
		Otras causales de suspensión	0	0	0	0	0	0
Subtotal otros términos	70	21	22	25	32	170		
TOTAL	567	310	405	380	494	2.156		
XII	PUNTA ARENAS	Sentencia definitiva condenatoria	1.311	970	1.346	1.552	2.048	7.227
		Sentencia definitiva absolutoria	22	39	60	63	49	233
		Sobreseimiento definitivo	184	507	626	732	839	2.888
		Sobreseimiento temporal	12	18	49	79	175	333
		Suspensión condicional del proced.	69	42	34	168	1.371	1.684
		Acuerdo reparatorio	148	128	136	216	288	916
		Facultad para no investigar	1.674	824	809	1.010	1.225	5.542
		Subtotal términos judiciales	3.420	2.528	3.060	3.820	5.995	18.823
		Archivo provisional	6.270	3.977	4.105	4.603	4.819	23.774
		Decisión de no perseverar	153	129	119	112	192	705
		Principio de oportunidad	2.465	904	945	1.052	1.391	6.757
		Incompetencia	576	310	244	218	229	1.577
		Subtotal términos no judiciales	9.464	5.320	5.413	5.985	6.631	32.813
	Anulación administrativa	145	63	51	7	20	286	
	Agrupación a otro caso	463	305	391	528	534	2.221	
	Otras causales de término	29	13	5	6	14	67	
	Otras causales de suspensión	0	0	0	5	5	10	
	Subtotal otros términos	637	381	447	546	573	2.584	
	TOTAL	13.521	8.229	8.920	10.351	13.199	54.220	
	PUERTO NATALES	Sentencia definitiva condenatoria	115	137	181	205	308	946
		Sentencia definitiva absolutoria	8	5	55	8	25	101
		Sobreseimiento definitivo	23	113	72	77	53	338
		Sobreseimiento temporal	6	12	8	8	9	43
Suspensión condicional del proced.		31	42	66	128	425	692	
Acuerdo reparatorio		27	48	49	67	75	266	
Facultad para no investigar		252	139	113	187	426	1.117	
Subtotal términos judiciales		462	496	544	680	1.321	3.503	
Archivo provisional		823	347	447	473	484	2.574	
Decisión de no perseverar		41	39	34	39	51	204	
Principio de oportunidad	378	247	228	223	218	1.294		
Incompetencia	99	70	30	23	21	243		
Subtotal términos no judiciales	1.341	703	739	758	774	4.315		
Anulación administrativa	17	5	4	1	4	31		
Agrupación a otro caso	97	71	133	130	86	517		
Otras causales de término	12	0	8	2	6	28		
Otras causales de suspensión	0	0	0	0	1	1		
Subtotal otros términos	126	76	145	133	97	577		
TOTAL	1.929	1.275	1.428	1.571	2.192	8.395		

Tabla N°40.35: Términos aplicados por fiscalía local, tipo de término y año
 Periodo: INICIO REFORMA - 31 DICIEMBRE 2008

REGIÓN	FISCALIA	TIPO DE TÉRMINO	2000-2004	2005	2006	2007	2008	TOTAL
XIV	VALDIVIA	Sentencia definitiva condenatoria	313	496	959	1.194	1.785	4.747
		Sentencia definitiva absolutoria	16	7	25	13	70	131
		Sobreseimiento definitivo	79	189	233	609	336	1.446
		Sobreseimiento temporal	3	7	25	31	88	154
		Suspensión condicional del proced.	13	114	47	327	2.521	3.022
		Acuerdo reparatorio	67	77	121	92	358	715
		Facultad para no investigar	788	675	641	682	1.173	3.959
		Subtotal términos judiciales	1.279	1.565	2.051	2.948	6.331	14.174
		Archivo provisional	5.762	5.811	7.477	7.664	8.906	35.620
		Decisión de no perseverar	50	98	154	109	500	911
		Principio de oportunidad	786	772	810	1.444	2.692	6.504
		Incompetencia	192	188	226	268	333	1.207
		Subtotal términos no judiciales	6.790	6.869	8.667	9.485	12.431	44.242
		Anulación administrativa	52	41	35	37	84	249
		Agrupación a otro caso	251	1.091	1.257	1.275	777	4.651
		Otras causales de término	4	2	4	7	12	29
		Otras causales de suspensión	0	2	0	2	5	9
	Subtotal otros términos	307	1.136	1.296	1.321	878	4.938	
	TOTAL	8.376	9.570	12.014	13.754	19.640	63.354	
	LOS LAGOS	Sentencia definitiva condenatoria	164	151	281	411	687	1.694
		Sentencia definitiva absolutoria	13	8	2	4	5	32
		Sobreseimiento definitivo	32	52	42	83	76	285
		Sobreseimiento temporal	1	4	11	27	69	112
		Suspensión condicional del proced.	0	20	95	248	1.096	1.459
		Acuerdo reparatorio	61	37	33	59	171	361
		Facultad para no investigar	252	280	355	344	663	1.894
		Subtotal términos judiciales	523	552	819	1.176	2.767	5.837
		Archivo provisional	1.291	2.069	1.885	1.722	1.950	8.917
		Decisión de no perseverar	34	23	58	100	255	470
		Principio de oportunidad	132	261	631	672	452	2.148
Incompetencia		180	113	89	85	60	527	
Subtotal términos no judiciales		1.637	2.466	2.663	2.579	2.717	12.062	
Anulación administrativa		27	14	11	9	24	85	
Agrupación a otro caso		126	146	138	225	246	881	
Otras causales de término		1	1	0	1	0	3	
Otras causales de suspensión		0	0	1	0	4	5	
Subtotal otros términos	154	161	150	235	274	974		
TOTAL	2.314	3.179	3.632	3.990	5.758	18.873		
LA UNIÓN	Sentencia definitiva condenatoria	76	221	376	419	475	1.567	
	Sentencia definitiva absolutoria	5	2	2	1	1	11	
	Sobreseimiento definitivo	7	16	42	46	24	135	
	Sobreseimiento temporal	1	2	7	14	51	75	
	Suspensión condicional del proced.	0	21	62	169	301	553	
	Acuerdo reparatorio	11	20	21	45	60	157	
	Facultad para no investigar	191	247	352	327	326	1.443	
	Subtotal términos judiciales	291	529	862	1.021	1.238	3.941	
	Archivo provisional	818	1.193	1.258	915	1.065	5.249	
	Decisión de no perseverar	20	50	38	51	78	237	
	Principio de oportunidad	212	189	238	399	437	1.475	
	Incompetencia	53	43	27	26	36	185	
	Subtotal términos no judiciales	1.103	1.475	1.561	1.391	1.616	7.146	
	Anulación administrativa	1	10	3	1	8	23	
	Agrupación a otro caso	83	112	104	111	88	498	
	Otras causales de término	0	0	0	0	0	0	
Otras causales de suspensión	0	0	0	1	8	9		
Subtotal otros términos	84	122	107	113	104	530		
TOTAL	1.478	2.126	2.530	2.525	2.958	11.617		

Tabla N°40.36: Términos aplicados por fiscalía local, tipo de término y año
Periodo: INICIO REFORMA - 31 DICIEMBRE 2008

REGIÓN	FISCALIA	TIPO DE TÉRMINO	2000-2004	2005	2006	2007	2008	TOTAL
XIV	RÍO BUENO	Sentencia definitiva condenatoria	114	189	235	172	212	922
		Sentencia definitiva absolutoria	1	2	0	2	1	6
		Sobreseimiento definitivo	9	17	46	28	46	146
		Sobreseimiento temporal	1	5	8	10	17	41
		Suspensión condicional del proced.	0	23	42	87	351	503
		Acuerdo reparatorio	30	49	37	64	77	257
		Facultad para no investigar	177	143	178	210	155	863
		Subtotal términos judiciales	332	428	546	573	859	2.738
		Archivo provisional	591	925	907	849	891	4.163
		Decisión de no perseverar	11	24	24	34	74	167
		Principio de oportunidad	131	128	153	172	388	972
		Incompetencia	66	54	45	49	45	259
		Subtotal términos no judiciales	799	1.131	1.129	1.104	1.398	5.561
		Anulación administrativa	8	5	6	1	4	24
		Agrupación a otro caso	68	49	45	57	99	318
		Otras causales de término	10	0	0	0	0	10
		Otras causales de suspensión	0	0	0	0	0	0
	Subtotal otros términos	86	54	51	58	103	352	
	TOTAL	1.217	1.613	1.726	1.735	2.360	8.651	
	SAN JOSÉ DE LA MARIQUINA	Sentencia definitiva condenatoria	39	60	152	208	240	699
		Sentencia definitiva absolutoria	2	3	2	3	3	13
		Sobreseimiento definitivo	12	8	29	20	36	105
		Sobreseimiento temporal	0	1	2	7	17	27
		Suspensión condicional del proced.	1	18	33	178	370	600
		Acuerdo reparatorio	12	8	19	26	30	95
		Facultad para no investigar	144	45	248	184	250	871
		Subtotal términos judiciales	210	143	485	626	946	2.410
		Archivo provisional	799	893	719	792	1.068	4.271
		Decisión de no perseverar	20	29	39	38	68	194
		Principio de oportunidad	83	48	275	214	233	853
Incompetencia		50	46	54	30	39	219	
Subtotal términos no judiciales		952	1.016	1.087	1.074	1.408	5.537	
Anulación administrativa		3	9	8	4	13	37	
Agrupación a otro caso		61	62	93	96	129	441	
Otras causales de término		0	0	0	10	2	12	
Otras causales de suspensión		0	0	0	1	0	1	
Subtotal otros términos	64	71	101	111	144	491		
TOTAL	1.226	1.230	1.673	1.811	2.498	8.438		
PANGUIPULLI	Sentencia definitiva condenatoria	35	89	186	198	263	771	
	Sentencia definitiva absolutoria	2	7	4	2	4	19	
	Sobreseimiento definitivo	68	12	60	87	142	369	
	Sobreseimiento temporal	0	3	8	36	50	97	
	Suspensión condicional del proced.	0	6	20	73	292	391	
	Acuerdo reparatorio	19	55	61	73	38	246	
	Facultad para no investigar	143	134	213	245	327	1.062	
	Subtotal términos judiciales	267	306	552	714	1.116	2.955	
	Archivo provisional	961	995	1.154	976	1.131	5.217	
	Decisión de no perseverar	21	16	73	107	154	371	
	Principio de oportunidad	76	141	337	215	279	1.048	
	Incompetencia	84	76	46	71	37	314	
	Subtotal términos no judiciales	1.142	1.228	1.610	1.369	1.601	6.950	
	Anulación administrativa	1	6	13	15	10	45	
	Agrupación a otro caso	147	131	192	159	111	740	
	Otras causales de término	0	0	2	0	0	2	
	Otras causales de suspensión	0	0	0	0	0	0	
Subtotal otros términos	148	137	207	174	121	787		
TOTAL	1.557	1.671	2.369	2.257	2.838	10.692		

Tabla N°40.37: Términos aplicados por fiscalía local, tipo de término y año
 Periodo: INICIO REFORMA - 31 DICIEMBRE 2008

REGIÓN	FISCALIA	TIPO DE TÉRMINO	2000-2004	2005	2006	2007	2008	TOTAL
XV	ARICA	Sentencia definitiva condenatoria	2.439	1.806	2.719	3.273	3.808	14.045
		Sentencia definitiva absolutoria	43	54	75	68	87	327
		Sobreseimiento definitivo	216	132	378	687	327	1.740
		Sobreseimiento temporal	77	49	180	247	285	838
		Suspensión condicional del proced.	258	470	1.034	1.494	2.751	6.007
		Acuerdo reparatorio	246	153	164	149	237	949
		Facultad para no investigar	2.891	1.258	1.817	1.740	2.530	10.236
		Subtotal términos judiciales	6.170	3.922	6.367	7.658	10.025	34.142
		Archivo provisional	12.402	6.479	7.482	6.364	8.297	41.024
		Decisión de no perseverar	438	317	463	311	601	2.130
		Principio de oportunidad	1.947	972	2.096	1.781	1.732	8.528
		Incompetencia	684	262	310	269	292	1.817
		Subtotal términos no judiciales	15.471	8.030	10.351	8.725	10.922	53.499
		Anulación administrativa	52	11	47	5	3	118
		Agrupación a otro caso	1.140	479	882	1.186	1.640	5.327
		Otras causales de término	13	4	15	11	7	50
		Otras causales de suspensión	0	0	2	2	1	5
Subtotal otros términos	1.205	494	946	1.204	1.651	5.500		
TOTAL	22.846	12.446	17.664	17.587	22.598	93.141		
RM CENTRO NORTE	SEXUALES Y VIOLENTOS	Sentencia definitiva condenatoria	0	18	293	421	426	1.158
		Sentencia definitiva absolutoria	0	0	14	15	7	36
		Sobreseimiento definitivo	0	28	84	105	42	259
		Sobreseimiento temporal	0	9	6	15	60	90
		Suspensión condicional del proced.	0	7	42	74	165	288
		Acuerdo reparatorio	0	1	0	0	2	3
		Facultad para no investigar	0	1.891	3.429	4.250	4.421	13.991
		Subtotal términos judiciales	0	1.954	3.868	4.880	5.123	15.825
		Archivo provisional	0	247	858	2.019	1.773	4.897
		Decisión de no perseverar	0	26	103	136	210	475
		Principio de oportunidad	0	25	17	33	28	103
		Incompetencia	0	101	163	122	111	497
		Subtotal términos no judiciales	0	399	1.141	2.310	2.122	5.972
		Anulación administrativa	0	1	1	1	2	5
		Agrupación a otro caso	0	204	393	370	411	1.378
		Otras causales de término	0	2	17	22	20	61
		Otras causales de suspensión	0	0	2	1	3	6
Subtotal otros términos	0	207	413	394	436	1.450		
TOTAL	0	2.560	5.422	7.584	7.681	23.247		
RM CENTRO NORTE	TRAFICO DE DROGAS	Sentencia definitiva condenatoria	0	350	3.269	5.457	8.411	17.487
		Sentencia definitiva absolutoria	0	0	7	11	11	29
		Sobreseimiento definitivo	0	8	25	52	60	145
		Sobreseimiento temporal	0	1	9	17	70	97
		Suspensión condicional del proced.	0	22	97	175	428	722
		Acuerdo reparatorio	0	0	0	2	2	4
		Facultad para no investigar	0	9	21	36	32	98
		Subtotal términos judiciales	0	390	3.428	5.750	9.014	18.582
		Archivo provisional	0	131	572	696	1.249	2.648
		Decisión de no perseverar	0	6	53	81	104	244
		Principio de oportunidad	0	25	703	1.155	3.559	5.442
		Incompetencia	0	35	298	179	87	599
		Subtotal términos no judiciales	0	197	1.626	2.111	4.999	8.933
		Anulación administrativa	0	6	10	9	3	28
		Agrupación a otro caso	0	85	135	269	371	860
		Otras causales de término	0	3	28	26	30	87
		Otras causales de suspensión	0	0	0	0	3	3
Subtotal otros términos	0	94	173	304	407	978		
TOTAL	0	681	5.227	8.165	14.420	28.493		

Tabla N°40.38: Términos aplicados por fiscalía local, tipo de término y año
Periodo: INICIO REFORMA - 31 DICIEMBRE 2008

REGIÓN	FISCALIA	TIPO DE TÉRMINO	2000-2004	2005	2006	2007	2008	TOTAL
RM CENTRO NORTE	TERRITORIAL B	Sentencia definitiva condenatoria	0	1.366	4.301	6.440	4.604	16.711
		Sentencia definitiva absolutoria	0	39	22	86	21	168
		Sobreseimiento definitivo	0	96	645	1.048	536	2.325
		Sobreseimiento temporal	0	2	139	318	260	719
		Suspensión condicional del proced.	0	394	2.896	4.196	5.945	13.431
		Acuerdo reparatorio	0	204	322	419	180	1.125
		Facultad para no investigar	0	1.634	7.235	5.285	5.428	19.582
		Subtotal términos judiciales	0	3.735	15.560	17.792	16.974	54.061
		Archivo provisional	0	7.884	26.166	34.293	28.961	97.304
		Decisión de no perseverar	0	14	159	618	537	1.328
		Principio de oportunidad	0	3.838	10.387	9.207	3.718	27.150
		Incompetencia	0	828	1.245	967	477	3.517
		Subtotal términos no judiciales	0	12.564	37.957	45.085	33.693	129.299
		Anulación administrativa	0	34	514	291	195	1.034
		Agrupación a otro caso	0	586	1.821	2.282	1.602	6.291
		Otras causales de término	0	40	127	289	109	565
		Otras causales de suspensión	0	0	14	30	21	65
	Subtotal otros términos	0	660	2.476	2.892	1.927	7.955	
	TOTAL	0	16.959	55.993	65.769	52.594	191.315	
	TERRITORIAL C	Sentencia definitiva condenatoria	0	367	2.611	3.372	6.200	12.550
		Sentencia definitiva absolutoria	0	4	34	51	82	171
		Sobreseimiento definitivo	0	190	665	626	308	1.789
		Sobreseimiento temporal	0	6	52	114	530	702
		Suspensión condicional del proced.	0	36	203	454	4.546	5.239
		Acuerdo reparatorio	0	7	19	48	134	208
		Facultad para no investigar	0	73	248	366	3.579	4.266
		Subtotal términos judiciales	0	683	3.832	5.031	15.379	24.925
		Archivo provisional	0	14.852	31.205	33.705	28.447	108.209
		Decisión de no perseverar	0	95	1.467	745	1.157	3.464
		Principio de oportunidad	0	29	218	261	2.436	2.944
		Incompetencia	0	49	51	153	384	637
		Subtotal términos no judiciales	0	15.025	32.941	34.864	32.424	115.254
		Anulación administrativa	0	1	7	4	1	13
Agrupación a otro caso		0	421	1.650	1.487	1.737	5.295	
Otras causales de término		0	9	13	52	57	131	
Otras causales de suspensión		0	2	7	18	25	52	
Subtotal otros términos	0	433	1.677	1.561	1.820	5.491		
TOTAL	0	16.141	38.450	41.456	49.623	145.670		
ECONOMICOS Y FUNCIONARIOS	Sentencia definitiva condenatoria	0	135	531	5.542	724	6.932	
	Sentencia definitiva absolutoria	0	3	6	19	11	39	
	Sobreseimiento definitivo	0	29	209	457	431	1.126	
	Sobreseimiento temporal	0	0	32	284	267	583	
	Suspensión condicional del proced.	0	70	621	781	853	2.325	
	Acuerdo reparatorio	0	38	157	140	185	520	
	Facultad para no investigar	0	104	743	1.068	1.261	3.176	
	Subtotal términos judiciales	0	379	2.299	8.291	3.732	14.701	
	Archivo provisional	0	686	2.614	3.218	2.905	9.423	
	Decisión de no perseverar	0	6	275	443	537	1.261	
	Principio de oportunidad	0	131	691	622	753	2.197	
	Incompetencia	0	188	387	363	283	1.221	
	Subtotal términos no judiciales	0	1.011	3.967	4.646	4.478	14.102	
	Anulación administrativa	0	10	15	78	20	123	
	Agrupación a otro caso	0	210	869	799	1.169	3.047	
	Otras causales de término	0	0	34	45	32	111	
	Otras causales de suspensión	0	0	2	2	0	4	
Subtotal otros términos	0	220	920	924	1.221	3.285		
TOTAL	0	1.610	7.186	13.861	9.431	32.088		

Tabla N°40.39: Términos aplicados por fiscalía local, tipo de término y año
 Periodo: INICIO REFORMA - 31 DICIEMBRE 2008

REGIÓN	FISCALIA	TIPO DE TÉRMINO	2000-2004	2005	2006	2007	2008	TOTAL
RM CENTRO NORTE	TERRITORIAL A	Sentencia definitiva condenatoria	0	632	2.031	2.423	6.221	11.307
		Sentencia definitiva absolutoria	0	19	2	9	40	70
		Sobreseimiento definitivo	0	54	270	366	223	913
		Sobreseimiento temporal	0	2	54	97	240	393
		Suspensión condicional del proced.	0	42	358	1.226	3.880	5.506
		Acuerdo reparatorio	0	7	28	58	170	263
		Facultad para no investigar	0	203	517	63	5.939	6.722
		Subtotal términos judiciales	0	959	3.260	4.242	16.713	25.174
		Archivo provisional	0	1.994	4.769	5.395	28.447	40.605
		Decisión de no perseverar	0	10	72	251	835	1.168
		Principio de oportunidad	0	435	546	557	4.223	5.761
		Incompetencia	0	29	31	20	194	274
		Subtotal términos no judiciales	0	2.468	5.418	6.223	33.699	47.808
		Anulación administrativa	0	3	8	0	6	17
		Agrupación a otro caso	0	60	236	182	1.255	1.733
		Otras causales de término	0	7	11	81	80	179
		Otras causales de suspensión	0	2	2	17	24	45
	Subtotal otros términos	0	72	257	280	1.365	1.974	
	TOTAL	0	3.499	8.935	10.745	51.777	74.956	
	RPA	Sentencia definitiva condenatoria	0	0	0	520	24	544
		Sentencia definitiva absolutoria	0	0	0	0	0	0
		Sobreseimiento definitivo	0	0	0	2	13	15
		Sobreseimiento temporal	0	0	0	0	2	2
		Suspensión condicional del proced.	0	0	0	369	88	457
		Acuerdo reparatorio	0	0	0	5	0	5
		Facultad para no investigar	0	0	0	280	0	280
		Subtotal términos judiciales	0	0	0	1.176	127	1.303
		Archivo provisional	0	0	0	493	20	513
		Decisión de no perseverar	0	0	0	13	2	15
		Principio de oportunidad	0	0	0	1.754	62	1.816
Incompetencia		0	0	0	121	1	122	
Subtotal términos no judiciales		0	0	0	2.381	85	2.466	
Anulación administrativa		0	0	0	0	0	0	
Agrupación a otro caso		0	0	0	121	1	122	
Otras causales de término		0	0	0	28	0	28	
Otras causales de suspensión		0	0	0	0	0	0	
Subtotal otros términos	0	0	0	149	1	150		
TOTAL	0	0	0	3.706	213	3.919		
COLINA	Sentencia definitiva condenatoria	0	168	791	1.207	1.849	4.015	
	Sentencia definitiva absolutoria	0	10	14	22	27	73	
	Sobreseimiento definitivo	0	25	154	170	68	417	
	Sobreseimiento temporal	0	1	37	54	87	179	
	Suspensión condicional del proced.	0	94	413	835	1.171	2.513	
	Acuerdo reparatorio	0	21	99	93	138	351	
	Facultad para no investigar	0	558	1.261	847	1.558	4.224	
	Subtotal términos judiciales	0	877	2.769	3.228	4.898	11.772	
	Archivo provisional	0	1.761	4.945	6.104	8.106	20.916	
	Decisión de no perseverar	0	24	96	184	347	651	
	Principio de oportunidad	0	560	899	1.053	1.108	3.620	
	Incompetencia	0	145	277	289	318	1.029	
	Subtotal términos no judiciales	0	2.490	6.217	7.630	9.879	26.216	
	Anulación administrativa	0	2	4	9	4	19	
	Agrupación a otro caso	0	305	766	850	846	2.767	
	Otras causales de término	0	2	21	63	318	404	
	Otras causales de suspensión	0	1	5	0	3	9	
Subtotal otros términos	0	310	796	922	1.171	3.199		
TOTAL	0	3.677	9.782	11.780	15.948	41.187		

Tabla N°40.40: Términos aplicados por fiscalía local, tipo de término y año
Periodo: INICIO REFORMA - 31 DICIEMBRE 2008

REGIÓN	FISCALIA	TIPO DE TÉRMINO	2000-2004	2005	2006	2007	2008	TOTAL
RM ORIENTE	LAS CONDES	Sentencia definitiva condenatoria	0	968	2.997	2.844	5.220	12.029
		Sentencia definitiva absolutoria	0	73	81	63	134	351
		Sobreseimiento definitivo	0	49	223	393	722	1.387
		Sobreseimiento temporal	0	1	66	128	245	440
		Suspensión condicional del proced.	0	71	537	1.690	1.493	3.791
		Acuerdo reparatorio	0	193	290	443	580	1.506
		Facultad para no investigar	0	410	1.157	1.621	4.672	7.860
		Subtotal términos judiciales	0	1.765	5.351	7.182	13.066	27.364
		Archivo provisional	0	5.269	17.758	13.457	22.881	59.365
		Decisión de no perseverar	0	29	347	641	832	1.849
		Principio de oportunidad	0	169	655	1.339	1.349	3.512
		Incompetencia	0	357	554	430	435	1.776
		Subtotal términos no judiciales	0	5.824	19.314	15.867	25.497	66.502
		Anulación administrativa	0	62	52	37	42	193
		Agrupación a otro caso	0	496	3.661	6.644	4.340	15.141
		Otras causales de término	0	17	82	73	52	224
		Otras causales de suspensión	0	0	0	6	14	20
	Subtotal otros términos	0	575	3.795	6.760	4.448	15.578	
	TOTAL	0	8.164	28.460	29.809	43.011	109.444	
	ÑUÑO A	Sentencia definitiva condenatoria	0	922	2.626	3.514	4.594	11.656
		Sentencia definitiva absolutoria	0	22	62	122	104	310
		Sobreseimiento definitivo	0	111	500	764	1.561	2.936
		Sobreseimiento temporal	0	2	45	166	473	686
		Suspensión condicional del proced.	0	188	1.125	1.461	1.685	4.459
		Acuerdo reparatorio	0	218	474	333	473	1.498
		Facultad para no investigar	0	475	1.514	1.902	2.945	6.836
		Subtotal términos judiciales	0	1.938	6.346	8.262	11.835	28.381
		Archivo provisional	0	7.359	15.031	25.533	23.998	71.921
		Decisión de no perseverar	0	47	818	1.213	1.516	3.594
		Principio de oportunidad	0	224	2.082	2.041	2.196	6.543
Incompetencia		0	340	539	399	274	1.552	
Subtotal términos no judiciales		0	7.970	18.470	29.186	27.984	83.610	
Anulación administrativa		0	54	53	60	200	367	
Agrupación a otro caso		0	1.736	7.338	5.041	2.805	16.920	
Otras causales de término		0	35	55	61	102	253	
Otras causales de suspensión		0	2	2	9	16	29	
Subtotal otros términos	0	1.827	7.448	5.171	3.123	17.569		
TOTAL	0	11.735	32.264	42.619	42.942	129.560		
LA FLORIDA	Sentencia definitiva condenatoria	0	1.375	1.861	3.796	6.421	13.453	
	Sentencia definitiva absolutoria	0	15	37	110	84	246	
	Sobreseimiento definitivo	0	882	1.016	1.389	729	4.016	
	Sobreseimiento temporal	0	10	64	199	337	610	
	Suspensión condicional del proced.	0	389	688	1.255	1.468	3.800	
	Acuerdo reparatorio	0	156	293	211	221	881	
	Facultad para no investigar	0	645	5.510	2.934	3.990	13.079	
	Subtotal términos judiciales	0	3.472	9.469	9.894	13.250	36.085	
	Archivo provisional	0	5.560	18.783	27.640	28.047	80.030	
	Decisión de no perseverar	0	31	338	465	819	1.653	
	Principio de oportunidad	0	132	3.014	3.590	3.345	10.081	
	Incompetencia	0	308	522	510	307	1.647	
	Subtotal términos no judiciales	0	6.031	22.657	32.205	32.518	93.411	
	Anulación administrativa	0	32	102	66	82	282	
	Agrupación a otro caso	0	309	2.609	3.690	2.347	8.955	
	Otras causales de término	0	15	191	103	43	352	
Otras causales de suspensión	0	5	9	20	18	52		
Subtotal otros términos	0	361	2.911	3.879	2.490	9.641		
TOTAL	0	9.864	35.037	45.978	48.258	139.137		

Tabla N°40.41: Términos aplicados por fiscalía local, tipo de término y año
Periodo: INICIO REFORMA - 31 DICIEMBRE 2008

REGIÓN	FISCALIA	TIPO DE TÉRMINO	2000-2004	2005	2006	2007	2008	TOTAL
RM OCCIDENTE	C.O.C.	Sentencia definitiva condenatoria	0	566	2.480	3.907	5.743	12.696
		Sentencia definitiva absolutoria	0	8	24	8	32	72
		Sobreseimiento definitivo	0	96	256	556	2.052	2.960
		Sobreseimiento temporal	0	1	2	6	119	128
		Suspensión condicional del proced.	0	206	885	4.064	7.761	12.916
		Acuerdo reparatorio	0	138	113	157	88	496
		Facultad para no investigar	0	472	196	8	1.078	1.754
		Subtotal términos judiciales	0	1.487	3.956	8.706	16.873	31.022
		Archivo provisional	0	3.098	1.851	612	4.027	9.588
		Decisión de no perseverar	0	40	41	53	976	1.110
		Principio de oportunidad	0	200	239	451	599	1.489
		Incompetencia	0	278	98	89	370	835
		Subtotal términos no judiciales	0	3.616	2.229	1.205	5.972	13.022
		Anulación administrativa	0	26	34	137	127	324
		Agrupación a otro caso	0	873	507	230	1.163	2.773
		Otras causales de término	0	69	16	5	18	108
		Otras causales de suspensión	0	0	1	2	23	26
		Subtotal otros términos	0	968	558	374	1.331	3.231
	TOTAL	0	6.071	6.743	10.285	24.176	47.275	
	PUDAHUEL	Sentencia definitiva condenatoria	0	218	935	1.034	1.675	3.862
		Sentencia definitiva absolutoria	0	2	13	29	49	93
		Sobreseimiento definitivo	0	51	468	275	764	1.558
		Sobreseimiento temporal	0	1	33	44	72	150
		Suspensión condicional del proced.	0	82	489	927	1.536	3.034
		Acuerdo reparatorio	0	20	83	50	69	222
		Facultad para no investigar	0	395	2.011	1.640	1.834	5.880
		Subtotal términos judiciales	0	769	4.032	3.999	5.999	14.799
		Archivo provisional	0	1.647	4.546	6.129	7.963	20.285
		Decisión de no perseverar	0	31	202	472	460	1.165
		Principio de oportunidad	0	299	2.205	2.195	2.444	7.143
		Incompetencia	0	180	140	211	202	733
		Subtotal términos no judiciales	0	2.157	7.093	9.007	11.069	29.326
		Anulación administrativa	0	61	22	10	26	119
		Agrupación a otro caso	0	243	1.014	1.367	1.548	4.172
		Otras causales de término	0	2	26	45	27	100
		Otras causales de suspensión	0	1	1	8	8	18
Subtotal otros términos		0	307	1.063	1.430	1.609	4.409	
TOTAL	0	3.233	12.188	14.436	18.677	48.534		
MAIPU	Sentencia definitiva condenatoria	0	888	2.731	3.585	4.066	11.270	
	Sentencia definitiva absolutoria	0	4	27	24	86	141	
	Sobreseimiento definitivo	0	256	816	758	795	2.625	
	Sobreseimiento temporal	0	5	85	225	263	578	
	Suspensión condicional del proced.	0	449	2.117	3.641	3.938	10.145	
	Acuerdo reparatorio	0	103	242	213	204	762	
	Facultad para no investigar	0	627	3.868	3.158	2.944	10.597	
	Subtotal términos judiciales	0	2.332	9.886	11.604	12.296	36.118	
	Archivo provisional	0	5.676	13.806	16.852	21.645	57.979	
	Decisión de no perseverar	0	28	317	423	666	1.434	
	Principio de oportunidad	0	861	3.899	5.477	4.535	14.772	
	Incompetencia	0	498	895	569	547	2.509	
	Subtotal términos no judiciales	0	7.063	18.917	23.321	27.393	76.694	
	Anulación administrativa	0	87	167	78	115	447	
	Agrupación a otro caso	0	810	1.308	1.974	1.949	6.041	
	Otras causales de término	0	32	159	129	178	498	
	Otras causales de suspensión	0	0	7	9	8	24	
	Subtotal otros términos	0	929	1.641	2.190	2.250	7.010	
TOTAL	0	10.324	30.444	37.115	41.939	119.822		

Tabla N°40.42: Términos aplicados por fiscalía local, tipo de término y año
 Periodo: INICIO REFORMA - 31 DICIEMBRE 2008

REGIÓN	FISCALIA	TIPO DE TÉRMINO	2000-2004	2005	2006	2007	2008	TOTAL
RM OCCIDENTE	SAN BERNARDO	Sentencia definitiva condenatoria	0	732	2.551	3.144	4.858	11.285
		Sentencia definitiva absolutoria	0	1	32	38	74	145
		Sobreseimiento definitivo	0	102	460	384	319	1.265
		Sobreseimiento temporal	0	3	103	82	232	420
		Suspensión condicional del proced.	0	198	1.169	2.199	3.764	7.330
		Acuerdo reparatorio	0	111	186	91	160	548
		Facultad para no investigar	0	862	3.116	2.295	2.590	8.863
		Subtotal términos judiciales	0	2.009	7.617	8.233	11.997	29.856
		Archivo provisional	0	4.392	13.442	17.468	18.955	54.257
		Decisión de no perseverar	0	25	337	993	770	2.125
		Principio de oportunidad	0	593	3.146	3.210	2.947	9.896
		Incompetencia	0	350	447	256	653	1.706
		Subtotal términos no judiciales	0	5.360	17.372	21.927	23.325	67.984
		Anulación administrativa	0	61	68	17	30	176
		Agrupación a otro caso	0	841	2.138	2.035	2.022	7.036
		Otras causales de término	0	8	213	146	159	526
		Otras causales de suspensión	0	0	6	9	14	29
	Subtotal otros términos	0	910	2.425	2.207	2.225	7.767	
	TOTAL	0	8.279	27.414	32.367	37.547	105.607	
	TALAGANTE	Sentencia definitiva condenatoria	0	317	1.865	2.605	2.697	7.484
		Sentencia definitiva absolutoria	0	4	24	41	37	106
		Sobreseimiento definitivo	0	271	685	767	1.269	2.992
		Sobreseimiento temporal	0	4	26	36	60	126
		Suspensión condicional del proced.	0	57	460	952	2.344	3.813
		Acuerdo reparatorio	0	126	502	262	412	1.302
		Facultad para no investigar	0	195	1.606	1.637	1.030	4.468
		Subtotal términos judiciales	0	974	5.168	6.300	7.849	20.291
		Archivo provisional	0	2.546	5.398	7.042	9.149	24.135
		Decisión de no perseverar	0	17	231	396	406	1.050
		Principio de oportunidad	0	294	3.215	2.300	855	6.664
		Incompetencia	0	288	378	486	327	1.479
		Subtotal términos no judiciales	0	3.145	9.222	10.224	10.737	33.328
		Anulación administrativa	0	8	28	38	31	105
		Agrupación a otro caso	0	496	1.148	1.158	826	3.628
		Otras causales de término	0	17	231	332	152	732
		Otras causales de suspensión	0	0	1	5	20	26
Subtotal otros términos	0	521	1.408	1.533	1.029	4.491		
TOTAL	0	4.640	15.798	18.057	19.615	58.110		
MELIPILLA	Sentencia definitiva condenatoria	0	231	821	1.043	1.210	3.305	
	Sentencia definitiva absolutoria	0	2	3	10	19	34	
	Sobreseimiento definitivo	0	86	506	450	430	1.472	
	Sobreseimiento temporal	0	3	9	13	40	65	
	Suspensión condicional del proced.	0	0	33	477	1.358	1.868	
	Acuerdo reparatorio	0	77	115	78	161	431	
	Facultad para no investigar	0	92	749	585	485	1.911	
	Subtotal términos judiciales	0	491	2.236	2.656	3.703	9.086	
	Archivo provisional	0	1.309	2.627	2.836	3.111	9.883	
	Decisión de no perseverar	0	15	108	145	444	712	
	Principio de oportunidad	0	85	787	496	1.422	2.790	
	Incompetencia	0	96	217	166	149	628	
	Subtotal términos no judiciales	0	1.505	3.739	3.643	5.126	14.013	
	Anulación administrativa	0	14	14	24	30	82	
	Agrupación a otro caso	0	172	375	574	564	1.685	
	Otras causales de término	0	4	30	16	3	53	
	Otras causales de suspensión	0	0	0	0	11	11	
Subtotal otros términos	0	190	419	614	608	1.831		
TOTAL	0	2.186	6.394	6.913	9.437	24.930		

Tabla N°40.43: Términos aplicados por fiscalía local, tipo de término y año
Periodo: INICIO REFORMA - 31 DICIEMBRE 2008

REGIÓN	FISCALIA	TIPO DE TÉRMINO	2000-2004	2005	2006	2007	2008	TOTAL
RM OCCIDENTE	CURACAVI	Sentencia definitiva condenatoria	0	92	352	377	371	1.192
		Sentencia definitiva absolutoria	0	0	5	10	9	24
		Sobreseimiento definitivo	0	22	52	192	220	486
		Sobreseimiento temporal	0	0	2	6	7	15
		Suspensión condicional del proced.	0	0	18	103	342	463
		Acuerdo reparatorio	0	36	75	77	126	314
		Facultad para no investigar	0	57	346	230	285	918
		Subtotal términos judiciales	0	207	850	995	1.360	3.412
		Archivo provisional	0	292	650	897	916	2.755
		Decisión de no perseverar	0	3	13	24	43	83
		Principio de oportunidad	0	41	407	282	429	1.159
		Incompetencia	0	28	66	63	45	202
		Subtotal términos no judiciales	0	364	1.136	1.266	1.433	4.199
		Anulación administrativa	0	2	5	0	2	9
		Agrupación a otro caso	0	27	69	153	155	404
		Otras causales de término	0	0	1	1	1	3
		Otras causales de suspensión	0	0	0	0	1	1
		Subtotal otros términos	0	29	75	154	159	417
TOTAL	0	600	2.061	2.415	2.952	8.028		
RM SUR	PUENTE ALTO	Sentencia definitiva condenatoria	0	844	2.344	4.186	6.287	13.661
		Sentencia definitiva absolutoria	0	10	23	46	68	147
		Sobreseimiento definitivo	0	713	1.597	957	937	4.204
		Sobreseimiento temporal	0	3	68	270	378	719
		Suspensión condicional del proced.	0	242	1.435	2.505	3.596	7.778
		Acuerdo reparatorio	0	94	224	181	301	800
		Facultad para no investigar	0	285	4.074	3.719	3.968	12.046
		Subtotal términos judiciales	0	2.191	9.765	11.864	15.535	39.355
		Archivo provisional	0	1.345	14.594	13.556	20.380	49.875
		Decisión de no perseverar	0	13	130	473	1.040	1.656
		Principio de oportunidad	0	378	799	1.219	1.855	4.251
		Incompetencia	0	286	457	370	413	1.526
		Subtotal términos no judiciales	0	2.022	15.980	15.618	23.688	57.308
		Anulación administrativa	0	81	217	197	307	802
		Agrupación a otro caso	0	262	1.200	1.321	1.125	3.908
		Otras causales de término	0	26	90	120	103	339
		Otras causales de suspensión	0	0	6	9	19	34
		Subtotal otros términos	0	369	1.513	1.647	1.554	5.083
TOTAL	0	4.582	27.258	29.129	40.777	101.746		
RM SUR	DELITOS GENERALES	Sentencia definitiva condenatoria	0	1.102	2.530	7.390	12.273	23.295
		Sentencia definitiva absolutoria	0	40	27	24	35	126
		Sobreseimiento definitivo	0	455	1.273	601	442	2.771
		Sobreseimiento temporal	0	1	67	123	304	495
		Suspensión condicional del proced.	0	409	1.711	4.292	7.612	14.024
		Acuerdo reparatorio	0	105	247	231	340	923
		Facultad para no investigar	0	106	2.615	1.331	874	4.926
		Subtotal términos judiciales	0	2.218	8.470	13.992	21.880	46.560
		Archivo provisional	0	1.623	7.149	15.157	28.831	52.760
		Decisión de no perseverar	0	8	163	363	1.098	1.632
		Principio de oportunidad	0	300	513	1.826	4.849	7.488
		Incompetencia	0	321	216	361	296	1.194
		Subtotal términos no judiciales	0	2.252	8.041	17.707	35.074	63.074
		Anulación administrativa	0	34	87	97	215	433
		Agrupación a otro caso	0	65	302	632	1.215	2.214
		Otras causales de término	0	13	72	96	117	298
		Otras causales de suspensión	0	0	0	5	15	20
		Subtotal otros términos	0	112	461	830	1.562	2.965
TOTAL	0	4.582	16.972	32.529	58.516	112.599		

Tabla N°40.44: Términos aplicados por fiscalía local, tipo de término y año
Periodo: INICIO REFORMA - 31 DICIEMBRE 2008

REGIÓN	FISCALIA	TIPO DE TÉRMINO	2000-2004	2005	2006	2007	2008	TOTAL
RM SUR	ANTINARCOTICOS Y CRIMEN ORGANIZADO / EC. Y FU.	Sentencia definitiva condenatoria	0	1.606	7.644	2.245	2.596	14.091
		Sentencia definitiva absolutoria	0	1	12	60	57	130
		Sobreseimiento definitivo	0	78	405	516	1.023	2.022
		Sobreseimiento temporal	0	0	22	99	263	384
		Suspensión condicional del proced.	0	58	470	858	1.255	2.641
		Acuerdo reparatorio	0	10	26	39	37	112
		Facultad para no investigar	0	20	409	611	2.351	3.391
		Subtotal términos judiciales	0	1.773	8.988	4.428	7.582	22.771
		Archivo provisional	0	101	1.280	1.598	2.651	5.630
		Decisión de no perseverar	0	10	122	311	401	844
		Principio de oportunidad	0	40	306	457	1.437	2.240
		Incompetencia	0	173	469	105	107	854
		Subtotal términos no judiciales	0	324	2.177	2.471	4.596	9.568
		Anulación administrativa	0	38	167	160	131	496
		Agrupación a otro caso	0	72	294	538	1.671	2.575
		Otras causales de término	0	26	37	111	68	242
		Otras causales de suspensión	0	0	2	1	2	5
	Subtotal otros términos	0	136	500	810	1.872	3.318	
	TOTAL	0	2.233	11.665	7.709	14.050	35.657	
	ROBOS CON FUERZA	Sentencia definitiva condenatoria	0	282	1.373	1.989	2.362	6.006
		Sentencia definitiva absolutoria	0	0	21	62	145	228
		Sobreseimiento definitivo	0	174	532	366	130	1.202
		Sobreseimiento temporal	0	1	20	57	159	237
		Suspensión condicional del proced.	0	44	234	469	760	1.507
		Acuerdo reparatorio	0	6	8	18	21	53
		Facultad para no investigar	0	2	66	135	121	324
		Subtotal términos judiciales	0	509	2.254	3.096	3.698	9.557
		Archivo provisional	0	2.558	21.714	16.674	22.298	63.244
		Decisión de no perseverar	0	19	603	6.326	623	7.571
		Principio de oportunidad	0	5	100	268	408	781
Incompetencia		0	27	21	21	19	88	
Subtotal términos no judiciales		0	2.609	22.438	23.289	23.348	71.684	
Anulación administrativa		0	25	79	119	34	257	
Agrupación a otro caso		0	256	1.455	1.424	1.729	4.864	
Otras causales de término		0	9	38	65	301	413	
Otras causales de suspensión		0	0	1	3	4	8	
Subtotal otros términos	0	290	1.573	1.611	2.068	5.542		
TOTAL	0	3.408	26.265	27.996	29.114	86.783		
DELITOS VIOLENTOS Y SEXUALES	Sentencia definitiva condenatoria	0	367	1.184	1.148	1.342	4.041	
	Sentencia definitiva absolutoria	0	5	28	74	35	142	
	Sobreseimiento definitivo	0	677	1.542	441	159	2.819	
	Sobreseimiento temporal	0	0	39	116	61	216	
	Suspensión condicional del proced.	0	138	1.171	1.421	1.456	4.186	
	Acuerdo reparatorio	0	59	46	56	20	181	
	Facultad para no investigar	0	96	3.459	3.198	1.792	8.545	
	Subtotal términos judiciales	0	1.342	7.469	6.454	4.865	20.130	
	Archivo provisional	0	875	10.998	5.367	6.687	23.927	
	Decisión de no perseverar	0	35	254	342	210	841	
	Principio de oportunidad	0	37	222	545	216	1.020	
	Incompetencia	0	248	254	126	40	668	
	Subtotal términos no judiciales	0	1.195	11.728	6.380	7.153	26.456	
	Anulación administrativa	0	42	95	83	48	268	
	Agrupación a otro caso	0	241	392	421	1.579	2.633	
	Otras causales de término	0	3	38	68	74	183	
Otras causales de suspensión	0	0	0	0	1	1		
Subtotal otros términos	0	286	525	572	1.702	3.085		
TOTAL	0	2.823	19.722	13.406	13.720	49.671		



CUARTA PARTE

INFORMACIÓN LEY 20.084 RESPONSABILIDAD PENAL ADOLESCENTE

Tabla Nº 41: Resumen de información estadística, referente a responsabilidad penal adolescente.

Periodo: 01 ENERO - 31 DICIEMBRE 2008

REGIÓN	CASOS			DELITOS ⁽¹⁾		
	INGRESO	TÉRMINO ⁽²⁾	% TÉRMINO	INGRESO	TÉRMINO ⁽²⁾	% TÉRMINO
I	1.041	997	95,8%	1.073	1.040	96,9%
II	2.303	2.313	100,4%	2.385	2.434	102,1%
III	1.305	1.308	100,2%	1.385	1.447	104,5%
IV	2.431	2.609	107,3%	2.558	2.762	108,0%
V	5.461	5.512	100,9%	5.736	5.888	102,6%
VI	2.651	2.719	102,6%	2.868	3.027	105,5%
VII	3.076	3.121	101,5%	3.304	3.450	104,4%
VIII	6.040	5.820	96,4%	6.341	6.173	97,4%
IX	3.196	3.425	107,2%	3.424	3.761	109,8%
X	2.765	3.011	108,9%	2.891	3.213	111,1%
XI	464	513	110,6%	540	608	112,6%
XII	468	526	112,4%	489	569	116,4%
XIV	1.227	1.322	107,7%	1.336	1.457	109,1%
XV	556	549	98,7%	580	579	99,8%
RM CENTRO NORTE	6.115	5.647	92,3%	6.245	5.931	95,0%
RM ORIENTE	4.619	4.805	104,0%	4.798	5.063	105,5%
RM OCCIDENTE	4.856	4.750	97,8%	4.931	4.864	98,6%
RM SUR	4.546	4.685	103,1%	4.745	4.972	104,8%
TOTAL NACIONAL	53.120	53.632	101,0%	55.629	57.238	102,9%

Fuente : Información obtenida de SAF.

(1): La estructura interna de un caso, permite que en él exista más de un delito.

(2): Se considera los términos realizados durante el año 2008, independiente de la fecha de recepción.

Tabla N°42: Delitos ingresados por región y categoría de delito, referente a responsabilidad penal adolescente.
Periodo: 01 ENERO - 31 DICIEMBRE 2008

CATEGORÍA DE DELITO																RM	RM	RM	TOTAL NACIONAL
	I	II	III	IV	V	VI	VII	VIII	IX	X	XI	XII	XIV	XV	CN	OR	OCC	SUR	
Robos	111	181	87	223	640	197	212	786	283	208	27	19	91	41	995	516	469	587	5.673
Robos no violentos	70	281	98	244	485	247	395	648	421	275	48	27	228	39	403	309	308	230	4.756
Hurtos	118	361	135	332	753	426	447	1.081	478	442	59	49	180	56	641	1.119	653	415	7.745
Otros delitos contra la propiedad	91	240	124	202	447	248	362	542	376	274	80	59	123	50	506	305	363	278	4.670
Lesiones	141	262	245	431	823	494	491	890	584	423	115	96	273	77	547	458	588	568	7.506
Homicidios	2	1	4	3	16	9	12	16	10	8	4	3	6	2	18	11	6	32	163
Delitos sexuales	19	21	19	35	101	65	80	104	79	56	10	5	29	12	69	63	82	94	943
Contra la lib. e intimidad de las pers.	110	170	133	284	558	329	361	418	296	195	63	59	125	65	370	323	399	570	4.828
Faltas	236	519	303	466	1.185	412	554	1.097	493	648	66	92	114	121	1.585	1.024	1.273	1.158	11.346
Delitos ley de tránsito	11	12	9	10	25	21	17	14	30	17	4	7	11	4	9	26	9	23	259
Delitos ley de drogas	24	33	49	38	117	75	44	89	42	34	1	2	7	19	102	91	137	123	1.027
Delitos económicos	5	8	6	15	41	20	14	29	10	13	4	3	11	2	26	26	15	14	262
Delitos funcionarios	0	0	0	0	2	0	0	0	0	0	1	0	1	0	1	2	1	3	11
Delitos de leyes especiales	15	29	9	37	43	19	35	42	24	33	2	2	12	5	114	65	76	93	655
Delitos contra la fe pública	0	7	1	7	16	10	9	6	6	3	1	0	2	4	10	7	7	7	103
Cuasidelitos	5	7	3	10	19	14	13	15	17	7	1	4	6	1	11	7	12	9	161
Otros delitos	115	253	160	221	465	282	258	564	275	255	54	62	117	82	838	446	533	541	5.521
TOTAL NACIONAL	1.073	2.385	1.385	2.558	5.736	2.868	3.304	6.341	3.424	2.891	540	489	1.336	580	6.245	4.798	4.931	4.745	55.629

CATEGORÍA DE DELITO																RM	RM	RM	TOTAL NACIONAL
	I	II	III	IV	V	VI	VII	VIII	IX	X	XI	XII	XIV	XV	CN	OR	OCC	SUR	
Robos	10%	8%	6%	9%	11%	7%	6%	12%	8%	7%	5%	4%	7%	7%	16%	11%	10%	12%	10%
Robos no violentos	7%	12%	7%	10%	8%	9%	12%	10%	12%	10%	9%	6%	17%	7%	6%	6%	6%	5%	9%
Hurtos	11%	15%	10%	13%	13%	15%	14%	17%	14%	15%	11%	10%	13%	10%	10%	23%	13%	9%	14%
Otros delitos contra la propiedad	8%	10%	9%	8%	8%	9%	11%	9%	11%	9%	15%	12%	9%	9%	8%	6%	7%	6%	8%
Lesiones	13%	11%	18%	17%	14%	17%	15%	14%	17%	15%	21%	20%	20%	13%	9%	10%	12%	12%	13%
Homicidios	0%	0%	0%	0%	0%	0%	0%	0%	0%	0%	1%	1%	0%	0%	0%	0%	0%	1%	0%
Delitos sexuales	2%	1%	1%	1%	2%	2%	2%	2%	2%	2%	2%	1%	2%	2%	1%	1%	2%	2%	2%
Contra la lib. e intimidad de las pers.	10%	7%	10%	11%	10%	11%	11%	7%	9%	7%	12%	12%	9%	11%	6%	7%	8%	12%	9%
Faltas	22%	22%	22%	18%	21%	14%	17%	17%	14%	22%	12%	19%	9%	21%	25%	21%	26%	24%	20%
Delitos ley de tránsito	1%	1%	1%	0%	0%	1%	1%	0%	1%	1%	1%	1%	1%	1%	0%	1%	0%	0%	0%
Delitos ley de drogas	2%	1%	4%	1%	2%	3%	1%	1%	1%	1%	0%	0%	1%	3%	2%	2%	3%	3%	2%
Delitos económicos	0%	0%	0%	1%	1%	1%	0%	0%	0%	0%	1%	1%	1%	0%	0%	1%	0%	0%	0%
Delitos funcionarios	0%	0%	0%	0%	0%	0%	0%	0%	0%	0%	0%	0%	0%	0%	0%	0%	0%	0%	0%
Delitos de leyes especiales	1%	1%	1%	1%	1%	1%	1%	1%	1%	1%	0%	0%	1%	1%	2%	1%	2%	2%	1%
Delitos contra la fe pública	0%	0%	0%	0%	0%	0%	0%	0%	0%	0%	0%	0%	0%	1%	0%	0%	0%	0%	0%
Cuasidelitos	0%	0%	0%	0%	0%	0%	0%	0%	0%	0%	0%	1%	0%	0%	0%	0%	0%	0%	0%
Otros delitos	11%	11%	12%	9%	8%	10%	8%	9%	8%	9%	10%	13%	9%	14%	13%	9%	11%	11%	10%
TOTAL NACIONAL	100%	100%	100%	100%	100%	100%	100%	100%	100%	100%	100%	100%	100%	100%	100%	100%	100%	100%	100%

Fuente : Información obtenida de SAF.

Tabla N° 44: Imputados menores de edad ingresados al
Ministerio Público.

Periodo: 01 ENERO - 31 DICIEMBRE 2008

REGIÓN	TOTAL IMPUTADOS INGRESADOS		
	14-15	EDAD 16-17	TOTAL
I	460	946	1.406
II	1.130	2.267	3.397
III	625	1.277	1.902
IV	1.040	2.162	3.202
V	2.246	4.742	6.988
VI	1.202	2.262	3.464
VII	1.286	2.720	4.006
VIII	2.366	5.685	8.051
IX	1.393	2.741	4.134
X	1.124	2.323	3.447
XI	170	399	569
XII	166	439	605
XIV	526	1.048	1.574
XV	242	496	738
RM CENTRO	3.205	6.267	9.472
RM ORIENTE	2.023	4.280	6.303
RM OCCIDENTE	1.818	3.992	5.810
RM SUR	1.643	4.050	5.693
TOTAL NACIONAL	22.665	48.096	70.761

Fuente : Información obtenida de SAF.

Tabla N° 45: Imputados menores de edad, sometidos a internación provisoria.

Periodo: 01 ENERO - 31 DICIEMBRE 2008

REGIÓN	INTERNACION PROVISORIA	
	IMPUTADOS	PORCENTAJE
I	83	3,0%
II	95	3,5%
III	58	2,1%
IV	43	1,6%
V	260	9,4%
VI	135	4,9%
VII	152	5,5%
VIII	259	9,4%
IX	285	10,4%
X	81	2,9%
XI	43	1,6%
XII	10	0,4%
XIV	94	3,4%
XV	10	0,4%
RM CENTRO	237	8,6%
RM ORIENTE	182	6,6%
RM OCCIDENTE	182	6,6%
RM SUR	544	19,8%
TOTAL NACIONAL	2.753	100,0%

Fuente : Información obtenida de SAF.

Tabla N° 46: Resumen de información estadística, referente a responsabilidad penal adolescente.

Periodo: 08 JUNIO 2007 - 31 DICIEMBRE 2008

REGIÓN	CASOS			DELITOS ⁽¹⁾		
	INGRESO	TÉRMINO ⁽²⁾	% TÉRMINO	INGRESO	TÉRMINO ⁽²⁾	% TÉRMINO
I	1.495	1.260	84,3%	1.543	1.311	85,0%
II	3.411	2.944	86,3%	3.530	3.083	87,3%
III	2.064	1.719	83,3%	2.229	1.900	85,2%
IV	3.821	3.159	82,7%	4.000	3.327	83,2%
V	8.446	7.018	83,1%	8.887	7.470	84,1%
VI	4.209	3.728	88,6%	4.603	4.114	89,4%
VII	4.963	3.931	79,2%	5.343	4.309	80,6%
VIII	9.489	7.532	79,4%	9.942	7.957	80,0%
IX	5.180	4.477	86,4%	5.568	4.884	87,7%
X	4.425	3.967	89,6%	4.646	4.212	90,7%
XI	739	655	88,6%	862	772	89,6%
XII	726	658	90,6%	776	705	90,9%
XIV	1.945	1.651	84,9%	2.107	1.814	86,1%
XV	866	736	85,0%	898	768	85,5%
RM CENTRO	9.689	7.809	80,6%	9.855	8.171	82,9%
RM ORIENTE	7.449	6.459	86,7%	7.739	6.790	87,7%
RM OCCIDENTE	7.733	6.979	90,2%	7.862	7.129	90,7%
RM SUR	7.341	6.076	82,8%	7.656	6.413	83,8%
TOTAL NACIONAL	83.991	70.758	84,2%	88.046	75.129	85,3%

Fuente : Información obtenida de SAF.

(1): La estructura interna de un caso, permite que en él exista más de un delito.

(2): Se considera los términos realizados durante el año 2008, independiente de la fecha de recepción.

**Tabla N°47: Delitos ingresados por región y categoría de delito, referente a responsabilidad penal adolescente.
Periodo: 08 JUNIO 2007 - 31 DICIEMBRE 2008**

CATEGORÍA DE DELITO																RM	RM	RM	TOTAL NACIONAL
	I	II	III	IV	V	VI	VII	VIII	IX	X	XI	XII	XIV	XV	CN	OR	OCC	SUR	
Robos	160	273	137	361	1.021	364	357	1.235	471	347	53	34	190	77	1.697	888	793	1.021	9.479
Robos no violentos	131	412	182	405	811	433	696	1.031	722	458	93	63	382	58	679	505	500	383	7.944
Hurtos	181	536	222	528	1.231	723	745	1.661	819	764	106	69	300	85	1.151	2.057	1.229	753	13.160
Otros delitos contra la propiedad	129	355	220	335	750	386	595	876	638	442	114	97	189	79	732	494	557	466	7.454
Lesiones	187	408	393	670	1.271	778	782	1.354	911	637	183	153	385	124	804	644	929	899	11.512
Homicidios	6	3	5	9	21	11	15	23	12	11	5	4	10	2	32	18	9	58	254
Delitos sexuales	27	34	36	51	156	102	114	170	128	95	17	14	43	18	116	96	131	143	1.491
Contra la lib. e intimidad de las pers.	148	256	213	424	809	508	538	662	477	311	89	98	173	79	533	427	618	841	7.204
Faltas	327	761	451	662	1.741	625	883	1.759	734	987	110	119	184	190	2.429	1.603	1.854	1.792	17.211
Delitos ley de tránsito	16	20	10	22	32	36	30	24	45	25	5	7	13	9	12	36	14	33	389
Delitos ley de drogas	29	50	74	57	157	103	63	120	58	46	3	5	8	27	138	138	175	195	1.446
Delitos económicos	8	12	11	23	60	28	27	47	16	19	5	4	15	4	41	33	27	26	406
Delitos funcionarios	0	0	0	0	2	0	0	0	0	0	1	0	1	0	1	2	1	3	11
Delitos de leyes especiales	24	38	15	60	68	34	51	74	47	56	2	4	16	6	190	112	128	140	1.065
Delitos contra la fe pública	0	7	2	10	25	13	15	11	8	4	1	0	3	5	18	18	11	17	168
Cuasidelitos	6	9	5	14	25	16	23	25	23	10	1	8	8	2	13	12	22	19	241
Otros delitos	164	356	253	369	707	443	409	870	459	434	74	97	187	133	1.269	656	864	867	8.611
TOTAL NACIONAL	1.543	3.530	2.229	4.000	8.887	4.603	5.343	9.942	5.568	4.646	862	776	2.107	898	9.855	7.739	7.862	7.656	88.046

CATEGORÍA DE DELITO																RM	RM	RM	TOTAL NACIONAL
	I	II	III	IV	V	VI	VII	VIII	IX	X	XI	XII	XIV	XV	CN	OR	OCC	SUR	
Robos	10%	8%	6%	9%	11%	8%	7%	12%	8%	7%	6%	4%	9%	9%	17%	11%	10%	13%	11%
Robos no violentos	8%	12%	8%	10%	9%	9%	13%	10%	13%	10%	11%	8%	18%	6%	7%	7%	6%	5%	9%
Hurtos	12%	15%	10%	13%	14%	16%	14%	17%	15%	16%	12%	9%	14%	9%	12%	27%	16%	10%	15%
Otros delitos contra la propiedad	8%	10%	10%	8%	8%	8%	11%	9%	11%	10%	13%	13%	9%	9%	7%	6%	7%	6%	8%
Lesiones	12%	12%	18%	17%	14%	17%	15%	14%	16%	14%	21%	20%	18%	14%	8%	8%	12%	12%	13%
Homicidios	0%	0%	0%	0%	0%	0%	0%	0%	0%	0%	1%	1%	0%	0%	0%	0%	0%	1%	0%
Delitos sexuales	2%	1%	2%	1%	2%	2%	2%	2%	2%	2%	2%	2%	2%	2%	1%	1%	2%	2%	2%
Contra la lib. e intimidad de las pers.	10%	7%	10%	11%	9%	11%	10%	7%	9%	7%	10%	13%	8%	9%	5%	6%	8%	11%	8%
Faltas	21%	22%	20%	17%	20%	14%	17%	18%	13%	21%	13%	15%	9%	21%	25%	21%	24%	23%	20%
Delitos ley de tránsito	1%	1%	0%	1%	0%	1%	1%	0%	1%	1%	1%	1%	1%	1%	0%	0%	0%	0%	0%
Delitos ley de drogas	2%	1%	3%	1%	2%	2%	1%	1%	1%	1%	0%	1%	0%	3%	1%	2%	2%	3%	2%
Delitos económicos	1%	0%	0%	1%	1%	1%	1%	0%	0%	0%	1%	1%	1%	0%	0%	0%	0%	0%	0%
Delitos funcionarios	0%	0%	0%	0%	0%	0%	0%	0%	0%	0%	0%	0%	0%	0%	0%	0%	0%	0%	0%
Delitos de leyes especiales	2%	1%	1%	2%	1%	1%	1%	1%	1%	0%	1%	1%	1%	1%	2%	1%	2%	2%	1%
Delitos contra la fe pública	0%	0%	0%	0%	0%	0%	0%	0%	0%	0%	0%	0%	0%	1%	0%	0%	0%	0%	0%
Cuasidelitos	0%	0%	0%	0%	0%	0%	0%	0%	0%	0%	0%	1%	0%	0%	0%	0%	0%	0%	0%
Otros delitos	11%	10%	11%	9%	8%	10%	8%	9%	8%	9%	9%	13%	9%	15%	13%	8%	11%	11%	10%
TOTAL NACIONAL	100%	100%	100%	100%	100%	100%	100%	100%	100%	100%	100%	100%	100%	100%	100%	100%	100%	100%	100%

Fuente : Información obtenida de SAF.

Tabla N°48: Términos aplicados por región, referente a responsabilidad penal adolescente
 Periodo: 08 JUNIO 2007 - 31 DICIEMBRE 2008

TIPO DE TÉRMINO	I	II	III	IV	V	VI	VII	VIII	IX	X	XI	XII	XIV	XV	RM CN	RM OR	RM OCC	RM SUR	TOTAL NACIONAL
Sentencia definitiva condenatoria	298	791	546	567	2.522	1.369	1.134	2.012	1.901	1.218	302	181	772	272	2.736	2.893	1.825	2.076	23.415
Sentencia definitiva absolutoria	4	13	5	30	53	14	21	44	18	9	7	0	6	4	20	29	16	33	326
Sobreseimiento definitivo	14	139	21	49	165	112	94	192	66	61	6	22	39	25	95	299	144	134	1.677
Sobreseimiento temporal	6	22	12	28	54	33	31	64	47	14	6	5	13	10	61	47	36	52	541
Suspensión condicional del proced.	193	475	529	686	1.234	935	1.001	1.392	894	1.015	164	157	352	155	1.790	2.009	1.608	1.768	16.357
Acuerdo reparatorio	2	94	85	64	120	127	304	390	196	158	32	53	83	4	44	72	77	56	1.961
Facultad para no investigar	144	257	195	261	293	156	166	567	220	169	27	66	76	38	2.146	770	400	320	6.271
Subtotal términos judiciales	661	1.791	1.393	1.685	4.441	2.746	2.751	4.661	3.342	2.644	544	484	1.341	508	6.892	6.119	4.106	4.439	50.548
Archivo provisional	286	1.117	178	1.318	1.312	686	729	1.347	794	630	65	164	312	181	1.151	843	1.438	1.350	13.901
Decisión de no perseverar	27	144	74	59	292	166	162	412	267	128	30	13	74	19	191	140	234	226	2.658
Principio de oportunidad	769	1.157	909	1.416	3.508	1.632	1.332	3.758	1.661	1.682	165	274	477	302	3.809	2.131	2.781	1.899	29.662
Incompetencia	13	232	116	93	325	133	326	279	188	145	84	22	75	14	319	54	158	184	2.760
Subtotal términos no judiciales	1.095	2.650	1.277	2.886	5.437	2.617	2.549	5.796	2.910	2.585	344	473	938	516	5.470	3.168	4.611	3.659	48.981
Anulación administrativa	1	5	7	16	38	4	16	46	33	4	4	0	10	0	31	31	14	58	318
Agrupación a otro caso	89	92	121	189	351	347	344	477	359	247	105	56	129	59	288	242	242	263	4.000
Otras causales de término	0	3	19	1	17	33	9	17	2	3	0	4	3	0	89	20	85	56	361
Otras causales de suspensión	0	1	0	12	16	4	2	4	2	3	13	0	3	0	1	2	2	2	67
Subtotal otros términos	90	101	147	218	422	388	371	544	396	257	122	60	145	59	409	295	343	379	4.746
TOTAL NACIONAL	1.846	4.542	2.817	4.789	10.300	5.751	5.671	11.001	6.648	5.486	1.010	1.017	2.424	1.083	12.771	9.582	9.060	8.477	104.275
TIPO DE TÉRMINO ⁽²⁾	I	II	III	IV	V	VI	VII	VIII	IX	X	XI	XII	XIV	XV	RM CN	RM OR	RM OCC	RM SUR	TOTAL NACIONAL
Sentencia definitiva condenatoria	17%	18%	20%	12%	26%	26%	21%	19%	30%	23%	34%	19%	34%	27%	22%	31%	21%	26%	24%
Sentencia definitiva absolutoria	0%	0%	0%	1%	1%	0%	0%	0%	0%	0%	1%	0%	0%	0%	0%	0%	0%	0%	0%
Sobreseimiento definitivo	1%	3%	1%	1%	2%	2%	2%	2%	1%	1%	1%	2%	2%	2%	1%	3%	2%	2%	2%
Sobreseimiento temporal	0%	0%	0%	1%	1%	1%	1%	1%	1%	0%	1%	1%	1%	1%	0%	1%	0%	1%	1%
Suspensión condicional del proced.	11%	11%	20%	15%	12%	17%	19%	13%	14%	19%	18%	16%	15%	15%	14%	22%	18%	22%	16%
Acuerdo reparatorio	0%	2%	3%	1%	1%	2%	6%	4%	3%	3%	4%	6%	4%	0%	0%	1%	1%	1%	2%
Facultad para no investigar	8%	6%	7%	6%	3%	3%	3%	5%	4%	3%	3%	7%	3%	4%	17%	8%	5%	4%	6%
Subtotal términos judiciales	38%	40%	52%	37%	45%	51%	52%	45%	53%	51%	61%	51%	59%	50%	56%	66%	47%	55%	51%
Archivo provisional	16%	25%	7%	29%	13%	13%	14%	13%	13%	12%	7%	17%	14%	18%	9%	9%	16%	17%	14%
Decisión de no perseverar	2%	3%	3%	1%	3%	3%	3%	4%	4%	2%	3%	1%	3%	2%	2%	2%	3%	3%	3%
Principio de oportunidad	44%	26%	34%	31%	36%	30%	25%	36%	27%	32%	19%	29%	21%	29%	31%	23%	32%	23%	30%
Incompetencia	1%	5%	4%	2%	3%	2%	6%	3%	3%	3%	9%	2%	3%	1%	3%	1%	2%	2%	3%
Subtotal términos no judiciales	62%	60%	48%	63%	55%	49%	48%	55%	47%	49%	39%	49%	41%	50%	44%	34%	53%	45%	49%
TOTAL NACIONAL	100%	100%	100%	100%	100%	100%	100%	100%	100%	100%	100%	100%	100%	100%	100%	100%	100%	100%	100%

Fuente: Información obtenida de SAF.

Tabla N°49: Imputados menores de edad, sometidos a internación provisoria.

Periodo: 08 JUNIO 2007 - 31 DICIEMBRE 2008

REGIÓN	INTERNACION PROVISORIA	
	IMPUTADOS	PORCENTAJE
I	115	2,6%
II	141	3,2%
III	77	1,7%
IV	70	1,6%
V	424	9,5%
VI	238	5,3%
VII	242	5,4%
VIII	410	9,2%
IX	510	11,4%
X	125	2,8%
XI	63	1,4%
XII	16	0,4%
XIV	171	3,8%
XV	19	0,4%
RM CENTRO	387	8,7%
RM ORIENTE	300	6,7%
RM OCCIDENTE	275	6,2%
RM SUR	872	19,6%
TOTAL NACIONAL	4.455	100,0%

Fuente : Información obtenida de SAF.



QUINTA PARTE

INFORMACIÓN LEY 20.066 VIOLENCIA INTRAFAMILIAR

**Tabla Nº 50: Resumen de información estadística de violencia intrafamiliar por región
Periodo: 1 ENERO - 31 DICIEMBRE 2008**

REGIÓN	CASOS			DELITOS ⁽¹⁾		
	INGRESO	TÉRMINO ⁽²⁾	% TÉRMINO	INGRESO	TÉRMINO ⁽²⁾	% TÉRMINO
I	2.333	2.313	99,1%	2.398	2.381	99,3%
II	2.294	2.676	116,7%	2.381	2.766	116,2%
III	1.284	1.626	126,6%	1.325	1.701	128,4%
IV	2.531	2.539	100,3%	2.676	2.668	99,7%
V	10.693	12.442	116,4%	11.370	13.164	115,8%
VI	4.721	5.210	110,4%	5.005	5.534	110,6%
VII	4.557	4.950	108,6%	4.746	5.164	108,8%
VIII	6.923	9.072	131,0%	7.122	9.344	131,2%
IX	5.888	6.550	111,2%	6.126	6.846	111,8%
X	5.574	7.124	127,8%	5.725	7.304	127,6%
XI	939	1.089	116,0%	973	1.131	116,2%
XII	731	1.018	139,3%	746	1.042	139,7%
XIV	2.159	2.704	125,2%	2.234	2.806	125,6%
XV	1.529	1.666	109,0%	1.567	1.697	108,3%
RM CENTRO NORTE	13.778	11.861	86,1%	14.138	12.154	86,0%
RM ORIENTE	8.628	8.573	99,4%	9.012	8.946	99,3%
RM OCCIDENTE	6.937	7.298	105,2%	7.070	7.437	105,2%
RM SUR	13.345	14.082	105,5%	13.623	14.370	105,5%
TOTAL NACIONAL	94.844	102.793	108,4%	98.237	106.455	108,4%

Fuente: Información obtenida de SAF.

(1): La estructura interna de un caso, permite que en él exista más de un delito.

(2): Se considera los términos realizados durante el año 2008, independiente de la fecha de recepción.

Tabla N° 51: Delitos de violencia intrafamiliar ingresados por región y categoría de delito
Periodo: 1 ENERO - 31 DICIEMBRE 2008

CATEGORÍA DE DELITO	I	II	III	IV	V	VI	VII	VIII	IX	X	XI	XII	XIV	XV	RM CN	RM OR	RM OCC	RM SUR	TOTAL NACIONAL
Lesiones	1.448	1.483	959	1.614	6.509	2.529	2.891	4.612	3.565	3.100	625	498	1.342	960	7.333	4.486	4.025	6.673	54.652
Amenazas	775	423	204	738	4.011	1.877	1.173	1.912	2.208	1.565	200	192	466	395	4.559	3.276	1.875	6.143	31.992
Maltrato habitual	111	394	140	211	228	366	572	495	190	777	117	38	329	189	1.600	795	971	642	8.165
Desacato	35	50	4	20	289	129	47	41	97	65	7	7	39	9	232	203	96	67	1.437
Parricidio	3	4	1	10	19	22	15	10	19	7	1	4	9	5	19	17	14	18	197
Otros delitos	26	27	17	83	314	82	48	52	47	211	23	7	49	9	395	235	89	80	1.794
TOTAL	2.398	2.381	1.325	2.676	11.370	5.005	4.746	7.122	6.126	5.725	973	746	2.234	1.567	14.138	9.012	7.070	13.623	98.237

CATEGORÍA DE DELITO	I	II	III	IV	V	VI	VII	VIII	IX	X	XI	XII	XIV	XV	RM CN	RM OR	RM OCC	RM SUR	TOTAL NACIONAL
Lesiones	60,4%	62,3%	72,4%	60,3%	57,2%	50,5%	60,9%	64,8%	58,2%	54,1%	64,2%	66,8%	60,1%	61,3%	51,9%	49,8%	56,9%	49,0%	55,6%
Amenazas	32,3%	17,8%	15,4%	27,6%	35,3%	37,5%	24,7%	26,8%	36,0%	27,3%	20,6%	25,7%	20,9%	25,2%	32,2%	36,4%	26,5%	45,1%	32,6%
Maltrato habitual	4,6%	16,5%	10,6%	7,9%	2,0%	7,3%	12,1%	7,0%	3,1%	13,6%	12,0%	5,1%	14,7%	12,1%	11,3%	8,8%	13,7%	4,7%	8,3%
Desacato	1,5%	2,1%	0,3%	0,7%	2,5%	2,6%	1,0%	0,6%	1,6%	1,1%	0,7%	0,9%	1,7%	0,6%	1,6%	2,3%	1,4%	0,5%	1,5%
Parricidio	0,1%	0,2%	0,1%	0,4%	0,2%	0,4%	0,3%	0,1%	0,3%	0,1%	0,1%	0,5%	0,4%	0,3%	0,1%	0,2%	0,2%	0,1%	0,2%
Otros delitos	1,1%	1,1%	1,3%	3,1%	2,8%	1,6%	1,0%	0,7%	0,8%	3,7%	2,4%	0,9%	2,2%	0,6%	2,8%	2,6%	1,3%	0,6%	1,8%
TOTAL	100%	100%	100%	100%	100%	100%	100%	100%	100%	100%	100%	100%	100%	100%	100%	100%	100%	100%	100%

Fuente: Información obtenida de SAF.

Tabla N° 52: Delitos de violencia intrafamiliar terminados por región y por categoría de delito
Periodo: 1 ENERO - 31 DICIEMBRE 2008

CATEGORIA DE DELITO	I	II	III	IV	V	VI	VII	VIII	IX	X	XI	XII	XIV	XV	RM CN	RM OR	RM OCC	RM SUR	TOTAL NACIONAL
Lesiones	1.436	1.738	1.242	1.642	7.893	2.913	3.225	6.257	4.196	4.151	762	735	1.747	1.063	6.390	4.324	4.359	7.293	61.366
Amenazas	735	441	259	634	4.311	1.963	1.186	2.341	2.231	1.861	210	232	583	384	3.774	3.182	1.940	6.238	32.505
Maltrato habitual	139	501	150	291	328	431	670	632	261	966	130	57	361	229	1.568	1.029	962	666	9.371
Desacato	35	55	11	14	305	119	24	49	92	84	5	7	38	7	175	181	96	81	1.378
Parricidio	3	5	3	9	14	18	15	18	16	6	0	1	7	1	14	8	13	13	164
Otros delitos	33	26	36	78	313	90	44	47	50	236	24	10	70	13	233	222	67	79	1.671
TOTAL	2.381	2.766	1.701	2.668	13.164	5.534	5.164	9.344	6.846	7.304	1.131	1.042	2.806	1.697	12.154	8.946	7.437	14.370	106.455

CATEGORIA DE DELITO	I	II	III	IV	V	VI	VII	VIII	IX	X	XI	XII	XIV	XV	RM CN	RM OR	RM OCC	RM SUR	TOTAL NACIONAL
Lesiones	60,3%	62,8%	73,0%	61,5%	60,0%	52,6%	62,5%	67,0%	61,3%	56,8%	67,4%	70,5%	62,3%	62,6%	52,6%	48,3%	58,6%	50,8%	57,6%
Amenazas	30,9%	15,9%	15,2%	23,8%	32,7%	35,5%	23,0%	25,1%	32,6%	25,5%	18,6%	22,3%	20,8%	22,6%	31,1%	35,6%	26,1%	43,4%	30,5%
Maltrato habitual	5,8%	18,1%	8,8%	10,9%	2,5%	7,8%	13,0%	6,8%	3,8%	13,2%	11,5%	5,5%	12,9%	13,5%	12,9%	11,5%	12,9%	4,6%	8,8%
Desacato	1,5%	2,0%	0,6%	0,5%	2,3%	2,2%	0,5%	0,5%	1,3%	1,2%	0,4%	0,7%	1,4%	0,4%	1,4%	2,0%	1,3%	0,6%	1,3%
Parricidio	0,1%	0,2%	0,2%	0,3%	0,1%	0,3%	0,3%	0,2%	0,2%	0,1%	0,0%	0,1%	0,2%	0,1%	0,1%	0,1%	0,2%	0,1%	0,2%
Otros delitos	1,4%	0,9%	2,1%	2,9%	2,4%	1,6%	0,9%	0,5%	0,7%	3,2%	2,1%	1,0%	2,5%	0,8%	1,9%	2,5%	0,9%	0,5%	1,6%
TOTAL	100%	100%	100%	100%	100%	100%	100%	100%	100%	100%	100%	100%	100%	100%	100%	100%	100%	100%	100%

Fuente: Información obtenida de SAF

Tabla N° 54: Resumen de información estadística de violencia intrafamiliar por región
Periodo: 07 OCTUBRE 2005 - 31 DICIEMBRE 2008

REGIÓN	CASOS			DELITOS ⁽¹⁾		
	INGRESO	TÉRMINO ⁽²⁾	% TÉRMINO	INGRESO	TÉRMINO ⁽²⁾	% TÉRMINO
I	4.190	3.774	90,1%	4.304	3.870	89,9%
II	5.626	5.198	92,4%	5.794	5.337	92,1%
III	3.685	3.391	92,0%	3.832	3.526	92,0%
IV	4.919	4.087	83,1%	5.132	4.243	82,7%
V	22.002	19.389	88,1%	23.207	20.363	87,7%
VI	11.033	10.196	92,4%	11.560	10.662	92,2%
VII	10.316	8.597	83,3%	10.738	8.921	83,1%
VIII	18.147	16.358	90,1%	18.610	16.741	90,0%
IX	13.741	12.300	89,5%	14.233	12.729	89,4%
X	14.445	13.668	94,6%	14.748	13.942	94,5%
XI	2.130	2.003	94,0%	2.209	2.073	93,8%
XII	1.879	1.794	95,5%	1.921	1.834	95,5%
XIV	3.727	3.236	86,8%	3.878	3.362	86,7%
XV	3.164	2.895	91,5%	3.227	2.948	91,4%
RM CENTRO NORTE	26.531	21.990	82,9%	27.032	22.331	82,6%
RM ORIENTE	13.322	11.158	83,8%	13.865	11.587	83,6%
RM OCCIDENTE	15.084	13.852	91,8%	15.339	14.076	91,8%
RM SUR	29.266	25.753	88,0%	29.742	26.160	88,0%
TOTAL NACIONAL	203.207	179.639	88,4%	209.371	184.705	88,2%

Fuente: Información obtenida de SAF.

(1): La estructura interna de un caso, permite que en él exista más de un delito.

(2): Se considera los términos realizados durante el año 2008, independiente de la fecha de recepción.

Tabla N° 55: Delitos de violencia intrafamiliar ingresados por región y categoría de delito
Periodo: 07 OCTUBRE 2005 - 31 DICIEMBRE 2008

CATEGORÍA DE DELITO																RM	RM	RM	TOTAL NACIONAL
	I	II	III	IV	V	VI	VII	VIII	IX	X	XI	XII	XIV	XV	CN	OR	OCC	SUR	
Lesiones	2.426	2.982	2.842	3.137	13.994	6.670	6.624	11.976	9.150	8.709	1.537	1.325	2.388	1.930	15.605	6.614	9.010	16.419	123.338
Amenazas	990	705	572	1.094	6.689	3.389	2.302	4.069	3.907	3.122	367	347	803	621	7.423	4.487	3.339	11.550	55.776
Maltrato habitual	786	1.951	295	720	1.416	1.063	1.586	2.321	821	2.287	240	200	504	628	3.052	2.166	2.601	1.422	24.059
Desacato	51	82	21	23	501	175	78	95	187	156	11	13	71	14	338	261	176	111	2.364
Parricidio	9	11	7	20	43	41	34	33	42	24	3	8	14	5	41	32	42	52	461
Otros delitos	42	63	95	138	564	222	114	116	126	450	51	28	98	29	573	305	171	188	3.373
TOTAL	4.304	5.794	3.832	5.132	23.207	11.560	10.738	18.610	14.233	14.748	2.209	1.921	3.878	3.227	27.032	13.865	15.339	29.742	209.371

CATEGORÍA DE DELITO																RM	RM	RM	TOTAL NACIONAL
	I	II	III	IV	V	VI	VII	VIII	IX	X	XI	XII	XIV	XV	CN	OR	OCC	SUR	
Lesiones	56,4%	51,5%	74,2%	61,1%	60,3%	57,7%	61,7%	64,4%	64,3%	59,1%	69,6%	69,0%	61,6%	59,8%	57,7%	47,7%	58,7%	55,2%	58,9%
Amenazas	23,0%	12,2%	14,9%	21,3%	28,8%	29,3%	21,4%	21,9%	27,5%	21,2%	16,6%	18,1%	20,7%	19,2%	27,5%	32,4%	21,8%	38,8%	26,6%
Maltrato habitual	18,3%	33,7%	7,7%	14,0%	6,1%	9,2%	14,8%	12,5%	5,8%	15,5%	10,9%	10,4%	13,0%	19,5%	11,3%	15,6%	17,0%	4,8%	11,5%
Desacato	1,2%	1,4%	0,5%	0,4%	2,2%	1,5%	0,7%	0,5%	1,3%	1,1%	0,5%	0,7%	1,8%	0,4%	1,3%	1,9%	1,1%	0,4%	1,1%
Parricidio	0,2%	0,2%	0,2%	0,4%	0,2%	0,4%	0,3%	0,2%	0,3%	0,2%	0,1%	0,4%	0,4%	0,2%	0,2%	0,2%	0,3%	0,2%	0,2%
Otros delitos	1,0%	1,1%	2,5%	2,7%	2,4%	1,9%	1,1%	0,6%	0,9%	3,1%	2,3%	1,5%	2,5%	0,9%	2,1%	2,2%	1,1%	0,6%	1,6%
TOTAL	100%	100%	100%	100%	100%	100%	100%	100%	100%	100%	100%	100%	100%	100%	100%	100%	100%	100%	100%

Fuente: Información obtenida de SAF.

Tabla N° 56: Delitos de violencia intrafamiliar terminados por región y por categoría de delito
Periodo: 07 OCTUBRE 2005 - 31 DICIEMBRE 2008

CATEGORÍA DE DELITO																RM					TOTAL NACIONAL
	I	II	III	IV	V	VI	VII	VIII	IX	X	XI	XII	XIV	XV	CN	RM OR	RM OCC	RM SUR			
Lesiones	2.136	2.734	2.621	2.593	12.329	6.227	5.537	10.779	8.323	8.289	1.457	1.266	2.106	1.786	13.115	5.415	8.342	14.624	109.679		
Amenazas	867	623	541	838	5.793	3.063	1.832	3.603	3.357	2.971	340	332	693	540	6.055	3.662	3.014	10.018	48.142		
Maltrato habitual	776	1.844	250	680	1.352	1.007	1.410	2.167	770	2.169	220	194	429	581	2.548	2.029	2.405	1.241	22.072		
Desacato	47	73	19	14	388	140	37	75	141	141	8	10	45	12	233	204	149	100	1.836		
Parricidio	7	9	7	11	26	27	22	27	30	17	2	4	7	1	21	19	28	33	298		
Otros delitos	37	54	88	107	475	198	83	90	108	355	46	28	82	28	359	258	138	144	2.678		
TOTAL	3.870	5.337	3.526	4.243	20.363	10.662	8.921	16.741	12.729	13.942	2.073	1.834	3.362	2.948	22.331	11.587	14.076	26.160	184.705		

CATEGORÍA DE DELITO																RM					TOTAL NACIONAL
	I	II	III	IV	V	VI	VII	VIII	IX	X	XI	XII	XIV	XV	CN	RM OR	RM OCC	RM SUR			
Lesiones	55,2%	51,2%	74,3%	61,1%	60,5%	58,4%	62,1%	64,4%	65,4%	59,5%	70,3%	69,0%	62,6%	60,6%	58,7%	46,7%	59,3%	55,9%	59,4%		
Amenazas	22,4%	11,7%	15,3%	19,8%	28,4%	28,7%	20,5%	21,5%	26,4%	21,3%	16,4%	18,1%	20,6%	18,3%	27,1%	31,6%	21,4%	38,3%	26,1%		
Maltrato habitual	20,1%	34,6%	7,1%	16,0%	6,6%	9,4%	15,8%	12,9%	6,0%	15,6%	10,6%	10,6%	12,8%	19,7%	11,4%	17,5%	17,1%	4,7%	11,9%		
Desacato	1,2%	1,4%	0,5%	0,3%	1,9%	1,3%	0,4%	0,4%	1,1%	1,0%	0,4%	0,5%	1,3%	0,4%	1,0%	1,8%	1,1%	0,4%	1,0%		
Parricidio	0,2%	0,2%	0,2%	0,3%	0,1%	0,3%	0,2%	0,2%	0,2%	0,1%	0,1%	0,2%	0,2%	0,0%	0,1%	0,2%	0,2%	0,1%	0,2%		
Otros delitos	1,0%	1,0%	2,5%	2,5%	2,3%	1,9%	0,9%	0,5%	0,8%	2,5%	2,2%	1,5%	2,4%	0,9%	1,6%	2,2%	1,0%	0,6%	1,4%		
TOTAL	100%	100%	100%	100%	100%	100%	100%	100%	100%	100%	100%	100%	100%	100%	100%	100%	100%	100%	100%		

Fuente: Información obtenida de SAF.



SEXTA PARTE

ANEXO

ANEXO 1
Categorías de delito 2008

1.- ROBOS

CODIGO	DELITO	ESTADO SAF
802	ROBO CON INTIMIDACIÓN	ACTIVO
803	ROBO CON VIOLENCIA	ACTIVO
804	ROBO POR SORPRESA	ACTIVO
827	ROBO CON HOMICIDIO	ACTIVO
828	ROBO CON VIOLACIÓN	ACTIVO
829	ROBO CON CASTRACIÓN, MUTILACIÓN O LESIONES GRAVES GRAVÍSIMAS	ACTIVO
830	ROBO CON RETENCIÓN DE VÍCTIMAS O CON LESIONES GRAVES	ACTIVO
805	ROBO CALIFICADO	INACTIVO

2.- ROBOS NO VIOLENTOS

CODIGO	DELITO	ESTADO SAF
808	ROBO EN BIENES NACIONALES DE USO PUBLICO	ACTIVO
809	ROBO EN LUGAR HABITADO O DESTINADO A LA HABITACIÓN	ACTIVO
810	ROBO EN LUGAR NO HABITADO	ACTIVO
831	ROBO DE VEHICULO MOTORIZADO	ACTIVO
807	ROBO CON FUERZA EN LAS COSAS	INACTIVO

3.- HURTOS

CODIGO	DELITO	ESTADO SAF
821	HURTO DE HALLAZGO	ACTIVO
826	HURTO AGRAVADO (ART. 447 CÓDIGO PENAL)	ACTIVO
846	HURTO SIMPLE POR UN VALOR SOBRE 40 UTM	ACTIVO
847	HURTO SIMPLE POR UN VALOR DE 4 A 40 UTM	ACTIVO
848	HURTO SIMPLE POR UN VALOR DE MEDIA A 4 UTM	ACTIVO
801	HURTO SIMPLE	INACTIVO

4.- OTROS DELITOS CONTRA LA PROPIEDAD

CODIGO	DELITO	ESTADO SAF
806	EXTORSIÓN	ACTIVO
811	ABIGEATO	ACTIVO
812	RECEPTACIÓN	ACTIVO
814	DESTRUCCIÓN O ALTERACIÓN DE DESLINDES	ACTIVO
825	INFRACCIÓN ARTICULO 454	ACTIVO
832	PORTAR ELEMENTOS CONOCIDAMENTE DESTINADOS A COMETER DELITO D	ACTIVO
833	USURPACIÓN VIOLENTA	ACTIVO
834	USURPACIÓN NO VIOLENTA (ART. 458 CÓDIGO PENAL)	ACTIVO
835	INVASIÓN DE DERECHOS AJENOS (ART. 459 CÓDIGO PENAL)	ACTIVO
836	USURPACIÓN DE AGUAS	ACTIVO
840	DAÑOS SIMPLES	ACTIVO
841	DAÑOS CALIFICADOS	ACTIVO
849	APROPiación CABLES DE TENDIDO ELÉCTRICO O DE COMUNICACIONES	ACTIVO
899	OTROS LIBRO II TITULO IX	ACTIVO
800	LIBRO II TIT IX CRIMENES Y SIMPLES DELITOS CONTRA LA PROPIEDAD	INACTIVO
813	USURPACIÓN	INACTIVO
820	DAÑOS	INACTIVO

Nota: La clasificación de "estado saf: activo e inactivo", se refiere al estado del delito en el sistema informático SAF durante el año 2008.

5.- LESIONES

CODIGO	DELITO	ESTADO SAF
709	LESIONES GRAVES	ACTIVO
710	LESIONES MENOS GRAVES	ACTIVO
717	LESIONES GRAVES GRAVÍSIMAS	ACTIVO
718	CASTRACIÓN Y MUTILACIÓN	ACTIVO
13.001	LESIONES LEVES	ACTIVO
708	LESIONES CORPORALES	INACTIVO
719	MUTILACIÓN	INACTIVO

6.- HOMICIDIOS

CODIGO	DELITO	ESTADO SAF
701	PARRICIDIO	ACTIVO
702	HOMICIDIO	ACTIVO
703	HOMICIDIO CALIFICADO	ACTIVO
705	HOMICIDIO EN RIÑA O PELEA	ACTIVO
707	INFANTICIDIO	ACTIVO
704	HOMICIDIO SIMPLE	INACTIVO

7.- DELITOS SEXUALES

CODIGO	DELITO	ESTADO SAF
608	ESTUPRO	ACTIVO
609	INCESTO	ACTIVO
610	PROMOVER O FACILITAR PROSTITUCIÓN DE MENORES	ACTIVO
611	SODOMÍA	ACTIVO
619	ABUSO SEXUAL IMPROPIO MAYOR 14 AÑOS Y MENOR DE 18 AÑOS	ACTIVO
620	ABUSO SEXUAL IMPROPIO MENOR 14 AÑOS	ACTIVO
621	VIOLACIÓN DE MENOR DE 14 AÑOS	ACTIVO
623	ABUSO SEXUAL DE MENOR DE 14 AÑOS	ACTIVO
626	TRATA DE PERSONAS	ACTIVO
628	VIOLACIÓN CON HOMICIDIO	ACTIVO
629	PRODUCCIÓN MATERIAL PORNOGRÁFICO INFANTIL	ACTIVO
630	COMERCIALIZACIÓN MATERIAL PORNOGRÁFICO INFANTIL	ACTIVO
631	ADQUISICIÓN O ALMACENAMIENTO MATERIAL PORNOGRÁFICO INFANTIL	ACTIVO
632	OBTENCIÓN DE SERVICIOS SEXUALES DE MENORES	ACTIVO
633	ABUSO SEXUAL CALIFICADO	ACTIVO
634	ABUSO SEXUAL DE 14 A MENOR DE 18 AÑOS	ACTIVO
635	ABUSO SEXUAL DE MAYOR DE 14 (CON CIRCUNSTANCIAS DE VIOLACIÓN	ACTIVO
637	VIOLACIÓN DE MAYOR DE 14 AÑOS	ACTIVO
607	VIOLACIÓN	INACTIVO
612	VIOLACIÓN SODOMITICA	INACTIVO
613	ABUSOS SEXUALES	INACTIVO
622	ABUSO SEXUAL ADULTO	INACTIVO
627	TRATA DE PERSONAS CALIFICADA	INACTIVO

8.- DELITOS CONTRA LIBERTAD E INTIMIDAD DE LAS PERSONAS

CODIGO	DELITO	ESTADO SAF
202	SECUESTRO	ACTIVO
203	SUSTRACCIÓN DE MENORES	ACTIVO
204	VIOLACIÓN DE MORADA	ACTIVO
205	APERTURA , REGISTRO O INTERCEPTACIÓN DE CORRESPONDENCIA	ACTIVO
207	DETENCIONES IRREGULARES	ACTIVO
221	DELITOS CONTRA VIDA PRIVADA (ART. 161 A - B)	ACTIVO
222	SECUESTRO CON HOMICIDIO, VIOLACIÓN O LESIONES	ACTIVO
223	EXACCIONES ILEGALES COMETIDAS POR PARTICULARES	ACTIVO
224	TORMENTOS A DETENIDOS POR PARTICULARES	ACTIVO
225	TORMENTOS A DETENIDOS POR EMPLEADO PUBLICO	ACTIVO
511	AMENAZAS DE ATENTADOS CONTRA PERSONAS Y PROPIEDADES	ACTIVO
12.132	INTERCEPT. DE TELECOMUNS. (Art. 36 b Ley Gral. de Telecoms)	ACTIVO
219	PROLONGACIÓN DE INCOMUNICACIÓN	INACTIVO
220	TORMENTOS A DETENIDOS	INACTIVO

Nota: La clasificación de "estado saf: activo e inactivo", se refiere al estado del delito en el sistema informático SAF durante el año 2008.

9.- FALTAS

CODIGO	DELITO	ESTADO SAF
7.038	CONSUMO/PORTE DROGAS EN LUG.PUBL.O PRIV.CON PREV.CONC(ART.50	ACTIVO
7.039	CONSUMO/PORTE DE DROGAS EN LUGARES CALIFICADOS (ART.51)	ACTIVO
13.016	INFRACCIÓN A LA LEY ELECTORAL	ACTIVO
13.021	OFENSAS AL PUDOR (495 N° 5 Código Penal)	ACTIVO
13.022	DISENSIONES DOMESTICAS (495 N° 6 Código Penal)	ACTIVO
13.023	RUIDOS MOLESTOS (495 N° 1 Código Penal)	ACTIVO
13.024	OCULTACIÓN DE IDENTIDAD (496 N° 5 Código Penal)	ACTIVO
13.025	DEJAR ANIMALES SUELTOS (496 N° 17 Código Penal)	ACTIVO
13.026	ARROJAMIENTO DE PIEDRAS U OTROS OBJETOS (496 N°26 Cód.Penal)	ACTIVO
13.027	DANO FALTA (495 N° 21 Código Penal)	ACTIVO
13.028	HURTO FALTA (494 bis Código Penal)	ACTIVO
13.030	AMENAZA CON ARMA (494 N° 4 Código Penal)	ACTIVO
13.031	FALTA DE RESPETO A LA AUTORIDAD PUBLICA	ACTIVO
13.032	MALVERSACIÓN, DEFRAUDACIÓN E INCENDIO POR MENOS DE 1 UTM	ACTIVO
13.033	RIÑA PUBLICA	ACTIVO
13.034	INFRACCIÓN REGLAMENTO DE CARRUAJES PÚBLICOS O PARTICULARES	ACTIVO
13.035	DESORDENES EN ESPECTÁCULOS PÚBLICOS	ACTIVO
13.037	CAZA Y PESCA CON VIOLENCIA	ACTIVO
13.097	OTRAS FALTAS CÓDIGO PENAL	ACTIVO
18.001	EXPENDIO DE BEBIDAS ALCOHÓLICAS A MENORES	ACTIVO
18.002	OTORGAMIENTO DE PATENTES DE ALCOHOLES	ACTIVO
14.051	EBRIEDAD	INACTIVO
14.053	EXPENDIO DE BEBIDAS ALCOHÓLICAS	INACTIVO
14.054	CONSUMO DE BEBIDAS ALCOHÓLICAS EN LA VÍA PUBLICA	INACTIVO
14.099	OTRAS INFRACCIONES CONTRA LA LEY DE ALCOHOLES	INACTIVO

10.- DELITOS LEY DE TRÁNSITO

CODIGO	DELITO	ESTADO SAF
12.076	INSTAL INDEB. SENAL DE TRANS. O Barreras (Art.196 A1 Ley18290	ACTIVO
12.077	INFRACCIÓN ART. 196 D 1 LEY 18.290 (Tránsito)	ACTIVO
12.078	CONDUCCIÓN BAJO LA INFLUENCIA DEL ALCOHOL	ACTIVO
12.079	CONDUCCIÓN INFLUENCIA ALCOHOL CAUSANDO LESIONES MENOS GRAVES	ACTIVO
12.080	CONDUCCIÓN INFLUENCIA ALCOHOL CAUSANDO LESIONES GRAVES	ACTIVO
12.083	CONDUCC INFLUENCIA ALCOHOL CAUSANDO LES GRAVÍSIMAS O MUERTE	ACTIVO
14.001	CONDUCCIÓN ESTADO DE EBRIEDAD CON RESULTADO DE MUERTE	ACTIVO
14.002	CONDUCCIÓN ESTADO DE EBRIEDAD CON RESULTADO DE LESIONES	ACTIVO
14.003	CONDUCCIÓN ESTADO DE EBRIEDAD CON RESULTADO DE DAÑOS	ACTIVO
14.052	CONDUCCIÓN ESTADO DE EBRIEDAD (Art. 196 E Ley 18.290)	ACTIVO
14.056	ATENTADO VEHIC. MOTORIZADO EN CIRCULAC. C/OBJETO CONTUNDENTE	ACTIVO
14.060	OTROS DELITOS CONTRA LA LEY DEL TRANSITO	ACTIVO
12.075	CONDUCC BAJO INFLUENCIA DEL Alcohol (Art.196C Ley 18290 Tráns	INACTIVO
14.050	OTROS DELITOS CONTRA LA LEY DE ALCOHOLES	INACTIVO

11.- DELITOS LEY DE DROGAS

CODIGO	DELITO	ESTADO SAF
7.001	ELAB/PRODUCC. SUSTANCIAS SICOTROPICAS O DROGAS (ART.1 INC.1)	ACTIVO
7.006	CULTIVO/COSECHA ESPEC. VEGETALES PRODUCTORAS ESTUPEF (ART.8)	ACTIVO
7.007	TRAFICO ILÍCITO DE DROGAS (ART.3)	ACTIVO
7.014	ASOCIACIONES ILÍCITAS LEY DE DROGAS (ART.16)	ACTIVO
7.030	DESVÍO ILÍCITO PRECURSORES Y SUST. ESENCIALES ART 3 L.20000	ACTIVO
7.031	PRODUCCIÓN Y TRAFICO DE PRECURSORES ART. 6 LEY 20.000	ACTIVO
7.032	SUMINISTRO INDEBIDO (ART.7)	ACTIVO
7.033	PRESCRIP.MED.ABUSIVA DE SUST.DROGAS ESTUPEF.O SICOTROP(ART.6	ACTIVO
7.034	SUMINISTRO DE HIDROCARBUROS AROMÁTICOS A MENORES (ART.5)	ACTIVO
7.037	MICROTRÁFICO (TRAFICO DE PEQUEÑAS CANTIDADES)	ACTIVO
7.099	OTROS DELITOS DE LA LEY 20.000	ACTIVO
7.000	LEY 19.366 TRAFICO ILÍCITO DE ESTUPEFACIENTES Y SUSTANCIAS	INACTIVO
7.035	CONSUMO DE DROGAS (ART. 41);	INACTIVO
7.036	PORTE DE DROGAS (ART. 41);	INACTIVO
7.098	OTRAS FALTAS A LA LEY 19.366	INACTIVO
13.005	CONSUMO Y OTRAS FALTAS LEY DE DROGAS	INACTIVO

Nota: La clasificación de "estado saf: activo e inactivo", se refiere al estado del delito en el sistema informático SAF durante el año 2008.

12.- DELITOS ECONÓMICOS

CODIGO	DELITO	ESTADO SAF
303	FALSIFICACION O USO MALICIOSO DE DOCUMENTOS PRIVADOS	ACTIVO
815	INSOLVENCIA PUNIBLE (ALZAMIENTO DE BIENES)	ACTIVO
816	ESTAFAS Y OTRAS DEFRAUDACIONES	ACTIVO
817	USURA	ACTIVO
818	APROPiación INDEBIDA (INCLUYE DEPOSITARIO ALZADO)	ACTIVO
824	ABUSO DE FIRMA EN BLANCO	ACTIVO
845	ESTAFA AL FISCO Y OTROS ORGANISMOS PÚBLICOS (ART.470 N.º8)	ACTIVO
852	CELEBRACIÓN DE CONTRATO SIMULADO	ACTIVO
3.001	OBTENCIÓN FRAUDULENTA DE CRÉDITOS	ACTIVO
4.001	GIRO DOLOSO DE CHEQUES	ACTIVO
4.099	OTROS DELITOS LEY DE CUENTAS CORRIENTES BANCARIAS Y CHEQUE	ACTIVO
12.040	INFRACCIÓN LEY 18.175 DE QUIEBRAS	ACTIVO
12.135	INFRACCIÓN A LA LEY MERCADO DE VAL. (Arts.59 y 60 Ley 18045)	ACTIVO

13.- DELITOS FUNCIONARIOS

CODIGO	DELITO	ESTADO SAF
402	NOMBRAMIENTOS ILEGALES	ACTIVO
403	USURPACIÓN DE ATRIBUCIONES DE EMPLEADOS PÚBLICOS	ACTIVO
404	PREVARICACIÓN	ACTIVO
406	MALVERSACIÓN DE CAUDALES PÚBLICOS	ACTIVO
408	INFIDELIDAD EN LA CUSTODIA DE DOCUMENTOS	ACTIVO
409	VIOLACIÓN DE SECRETOS	ACTIVO
410	COHECHO	ACTIVO
411	SOBORNO	ACTIVO
413	ABANDONO DE DESTINO	ACTIVO
414	ABUSOS CONTRA PARTICULARES	ACTIVO
415	NEGOCIACIÓN INCOMPATIBLE	ACTIVO
416	TRÁFICO DE INFLUENCIAS	ACTIVO
417	EXACCIONES ILEGALES COMETIDAS POR FUNCIONARIO PUBLICO	ACTIVO
418	ENRIQUECIMIENTO ILÍCITO	ACTIVO
419	FRAUDE AL FISCO Y ORGANISMOS DEL ESTADO	ACTIVO
499	OTROS LIBRO II TITULO V	ACTIVO
206	EXACCIONES ILEGALES (ART. 147, 157 Y 241 CÓDIGO PENAL)	INACTIVO
407	FRAUDES AL FISCO Y ORGANISMOS DEL ESTADO (Art. 239)	INACTIVO

Nota: La clasificación de "estado saf: activo e inactivo", se refiere al estado del delito en el sistema informático SAF durante el año 2008.

14.- DELITOS LEYES ESPECIALES

CODIGO	DELITO	ESTADO SAF
505	LOTERIA CASAS DE JUEGO Y PRESTAMOS SOBRE PRENDA	ACTIVO
2.002	SABOTAJE INFORMÁTICO	ACTIVO
2.003	ACCESO INDEBIDO	ACTIVO
3.099	OTROS DELITOS LEY GENERAL DE BANCOS	ACTIVO
5.001	DELITOS QUE CONTEMPLA EL CÓDIGO TRIBUTARIO	ACTIVO
5.099	INFRACCIONES TRIBUTARIAS CONTEMPLADAS EN OTRAS LEYES	ACTIVO
10.004	PORTE ILEGAL DE ARMA DE FUEGO, MUNICIONES Y OTROS	ACTIVO
10.005	ADQUISICIÓN Y VENTA INDEBIDA DE CARTUCHOS Y MUNICIONES	ACTIVO
10.006	VIOLACIÓN RESERVA BASE DE DATOS SOBRE INSCRIP Y REG. DE ARMA	ACTIVO
12.020	INFRACCION LEY 18.892 DE PESCA	ACTIVO
12.031	FALSIFICACIÓN DE BILLETES	ACTIVO
12.032	OTRAS INFRACCIONES A LA LEY DEL BANCO CENTRAL	ACTIVO
12.050	INFRACCIÓN ORDENANZA ADUANAS (FRAUDE Y CONTRABANDO)	ACTIVO
12.100	DELITOS CONTENIDOS EN EL D.L. 1.094 DE EXTRANJERÍA	ACTIVO
12.133	LAVADO DE DINERO (Ley 19.913)	ACTIVO
12.134	OTRAS INFRACCIONES A LA LEY 19.913	ACTIVO
12.151	USO FRAUD. TARJETAS DE CRED Y DÉB. (Ley20009 uso tarjeta créd	ACTIVO
12.152	APROP COTIZACIONES PREVIS DECLARAC INEXACTAS (Ley 17.322)	ACTIVO
12.153	INFRACC SEG SOCIAL(DL3500 y869;Leyes 18020,18469,18933,19728	ACTIVO
12.154	DANOS O APROP MONUMENTOS NACIONALES (Art.38-38 bis Ley 17288	ACTIVO
12.155	INFRACC UTILIZAC DE GAS COMO COMBUS EN VEHIC(Ley 18502 modif.	ACTIVO
12.156	ACCESO, DIVULGACIÓN Y USO INDEB DE INFORMAC(Art.19 Ley 19970	ACTIVO
12.157	OBSTRUCCIÓN A LA JUSTICIA (Art. 20 Ley 19.970)	ACTIVO
12.158	DELITOS LEY DE SOCIEDADES ANÓNIMAS (Art. 134 Ley 18.046)	ACTIVO
12.159	DELITOS CONTENIDOS EN LEYES DE PRENDA ESPECIALES	ACTIVO
12.160	FRAUDULENDA ATRIBUCIÓN DE CALIDAD INDÍGENA Art.5 Ley 19.253	ACTIVO
12.161	INFRACCIÓN A LA LEY SOBRE GENOMA HUMANO	ACTIVO
12.162	INCUMPLIMIENTO MALICIOSO EN PAGO DE PENSIONES ALIMENTICIAS	ACTIVO
12.163	OTRAS INFRACCIONES AL PAGO DE PENSIONES ALIMENTICIAS	ACTIVO
22.100	MALTRATO HABITUAL (VIOLENCIA INTRAFAMILIAR)	ACTIVO
550	COMERCIALIZ. DISTRIB. INSTALAR MÁQ. DE JUEGOS ILEGAL ART 276	INACTIVO
2.001	DELITOS INFORMÁTICOS LEY N: 19.223	INACTIVO
8.001	DELITOS CONTRA LEY DE PROPIEDAD INDUSTRIAL	INACTIVO
9.001	DELITOS CONTRA LEY DE PROPIEDAD INTELECTUAL	INACTIVO
12.030	INFRACCIÓN L.O.C DEL BANCO CENTRAL	INACTIVO
12.120	DELITOS CONTEMPLADOS EN LA LEY ANTIMONOPOLIOS	INACTIVO

15.- DELITOS CONTRA LA FE PÚBLICA

CODIGO	DELITO	ESTADO SAF
301	FALSIFICACIÓN MONEDA Y OTROS (BILLETES ACUDA AL CODIGO 12031	ACTIVO
302	FALSIFICACIÓN O USO MALICIOSOS DE DOCUMENTOS PUBLICOS	ACTIVO
306	FALSO TESTIMONIO, PERJURIO O DENUNCIA CALUMNIOSA	ACTIVO
307	PRESENTAR PERITO TESTIGO FALTEN A LA VERDAD O DOC FALSOS	ACTIVO
308	EJERCICIO ILEGAL DE LA PROFESIÓN	ACTIVO
309	USURPACIÓN DE NOMBRE	ACTIVO
310	USURPACIÓN DE FUNCIONES	ACTIVO
399	OTROS LIBRO II TITULO IV	ACTIVO
405	PREVARICACIÓN DEL ABOGADO	ACTIVO
4.002	TACHA FALSA DE FIRMA AUTENTICA	ACTIVO

16.- CUASIDELITOS

CODIGO	DELITO	ESTADO SAF
901	CUASIDELITO DE LESIONES	ACTIVO
905	CUASIDELITO DE HOMICIDIO	ACTIVO
999	OTROS LIBRO II TITULO X	ACTIVO

Nota: La clasificación de "estado saf: activo e inactivo", se refiere al estado del delito en el sistema informático SAF durante el año 2008.

17.- OTROS DELITOS

CODIGO	DELITO	ESTADO SAF
101	QUEBRANTAMIENTO	ACTIVO
210	ALLANAMIENTOS IRREGULARES	ACTIVO
214	DELITO CONTRA LIBERTAD DE ASOCIACIÓN	ACTIVO
216	USURPACIÓN DE PROPIEDAD, DESCUBRIMIENTO O PRODUCCIÓN	ACTIVO
299	OTROS LIBRO II TITULO III	ACTIVO
304	FALSIFICACIÓN DE PASAPORTES O PERMISO PARA PORTE DE ARMAS	ACTIVO
501	DESORDENES PÚBLICOS	ACTIVO
502	OBSTRUCCIÓN A LA INVESTIGACIÓN	ACTIVO
503	ROTURA DE SELLOS	ACTIVO
506	VIOLACIÓN DE SECRETOS DE FABRICA (ACCIÓN PRIVADA)	ACTIVO
507	ALTERACIÓN FRAUDULENTE DE PRECIOS	ACTIVO
508	SALUD ANIMAL Y VEGETAL	ACTIVO
509	MALTRATO ANIMAL	ACTIVO
510	ASOCIACIONES ILÍCITAS	ACTIVO
512	COLABORACIÓN EVASIÓN DE DETENIDOS	ACTIVO
513	CONTRA SALUD PUBLICA	ACTIVO
514	INFRACCIÓN NORMAS INHUMACIONES Y EXHUMACIONES	ACTIVO
515	ATENTADOS Y AMENAZAS CONTRA LA AUTORIDAD	ACTIVO
516	OPONERSE A ACCIÓN DE LA AUTORIDAD PÚBLICA O SUS AGENTES	ACTIVO
518	PORTE DE ARMA CORTANTE O PUNZANTE (288 bis)	ACTIVO
519	FALSA ALARMA A BOMBEROS U OTROS (268 bis)	ACTIVO
520	OBSTRUCCIÓN A LA JUSTICIA POR FISCAL DEL MINISTERIO PUBLICO	ACTIVO
521	HOMICIDIO FISCAL, DEFENSOR EN DESEMP. DE FUNC. ART. 268 TER	ACTIVO
522	MALTRATO OBRA FISCAL, DEFENSOR EN DESEMP. DE FUNC. ART. 268	ACTIVO
523	AMENAZA A FISCAL O DEFENSOR EN DESEMP. DE FUNC. ART 268 QUIN	ACTIVO
599	OTROS LIBRO II TITULO VI	ACTIVO
602	ABANDONO DE NIÑOS	ACTIVO
603	ABANDONO DE CONYUGE O DE PARIENTES ENFERMOS	ACTIVO
604	USURPACIÓN DE ESTADO CIVIL	ACTIVO
605	INDUCIR A UN MENOR A ABANDONAR EL HOGAR	ACTIVO
615	ULTRAJE PUBLICO A LAS BUENAS COSTUMBRES	ACTIVO
617	BIGAMIA	ACTIVO
624	ABORTO CONSENTIDO	ACTIVO
625	ABORTO SIN CONSENTIMIENTO	ACTIVO
636	ABORTO COMETIDO POR FACULTATIVO	ACTIVO
699	OTROS LIBRO II TITULO VII	ACTIVO
706	AUXILIO AL SUICIDIO	ACTIVO
715	CALUMNIA (ACCIÓN PRIVADA)	ACTIVO
716	INJURIA (ACCIÓN PRIVADA)	ACTIVO
799	OTROS LIBRO II TITULO VIII	ACTIVO
838	INCENDIO CON RESULTADO DE MUERTE Y/O LESIONES	ACTIVO
839	OTROS ESTRAGOS	ACTIVO
851	INCENDIOS DE BOSQUES	ACTIVO
854	INCENDIO CON PELIGRO PARA LAS PERSONAS ARTS. 475 Y 476.	ACTIVO
855	INCENDIO SOLO CON DAÑO O SIN PELIGRO PROPAGAC. ART 477, 478	ACTIVO
1.001	PRESUNTA DESGRACIA	ACTIVO
1.002	MUERTES Y HALLAZGO DE CADÁVER	ACTIVO
1.006	HALLAZGO DE VEHICULO	ACTIVO
1.014	PRESUNTA DESGRACIA INFANTIL	ACTIVO
1.099	OTROS HECHOS	ACTIVO
5.002	COMERCIO CLANDESTINO	ACTIVO
5.003	DECLARACIÓN MALICIOSA DE IMPUESTOS	ACTIVO
8.002	DELITOS MARCARIOS	ACTIVO

Nota: La clasificación de "estado saf: activo e inactivo", se refiere al estado del delito en el sistema informático SAF durante el año 2008.

17.- OTROS DELITOS (Continuación)

CODIGO	DELITO	ESTADO SAF
8.003	OTROS DELITOS LEY DE PROPIEDAD INDUSTRIAL	ACTIVO
9.002	FALSIFICACIÓN DE OBRAS PROTEGIDAS	ACTIVO
9.003	VENTA ILICITA DE OBRAS PROTEGIDAS	ACTIVO
9.004	UTILIZAC. SIN AUTORIZA. OBRAS DE DOM. AJENO ART 79 A L.17336	ACTIVO
9.005	INDUCIR PERMITIR U OCULTAR INFRACC. DER. DE AUTOR ART 81 TER	ACTIVO
9.099	OTROS DELITOS CONTEMPLADOS EN LEY DE PROPIEDAD INTELECTUAL	ACTIVO
10.001	TENENCIA ILEGAL DE ARMA DE FUEGO, MUNICIONES Y OTROS	ACTIVO
10.099	OTROS DELITOS CONTEMPLADOS EN LA LEY N: 17.798	ACTIVO
11.001	MALTRATO DE OBRA A PERSONAL DE INVESTIGACIONES	ACTIVO
11.002	OBTENCIÓN DECLARACIONES FORZADAS	ACTIVO
11.003	CAUSAR MUERTE PERSONAL DE POLIC. INVES. ART 17 N°1 DL 2460	ACTIVO
11.004	AMENAZA PUBLIC. PERSONAL DE POLIC. INVES. ART 17 I.2 DL 2460	ACTIVO
11.099	OTROS DELITOS LEY ORGÁNICA DE INVESTIGACIONES	ACTIVO
11.101	HOMICIDIO GENDARME ENDESEMP. DE FUNC. ART 15 A - DL 2859	ACTIVO
11.102	MALTRATO OBRA GENDARME EN DESEMP. DE FUNC. ART 15 B,C DL 2859	ACTIVO
11.103	AMENAZA GENDARME EN DESEMP. DE FUNC. ART 15 D DL 2589	ACTIVO
12.010	INFRACCIÓN A LEY 11.564 DE MATADEROS CLANDESTINOS	ACTIVO
12.071	OTORG. IRREGULAR DE DOCTOS (Art. 196 a Ley 18.290 Tráns)	ACTIVO
12.072	INFRACCIÓN ART. 196 B LEY 18.290 (Tránsito)	ACTIVO
12.073	INFRACCIÓN ART. 196 C LEY 18.290 (Tránsito)	ACTIVO
12.074	CONDUCCIÓN SIN LA LIC. DEBIDA (Art.196 D Ley 18.290 Tráns)	ACTIVO
12.081	MALTRATO OBRA CARABI.(ART.416 Y 416 BIS COD.JUST.MILIT)	ACTIVO
12.082	AMENAZAS A CARABINEROS	ACTIVO
12.086	MATAR CARAB. EN EJERCICIO DE FUNC. ART 416 COD. JUST MILITAR	ACTIVO
12.089	OTRAS INFRACCIONES AL CÓDIGO DE JUSTICIA MILITAR	ACTIVO
12.090	DELITOS CONTENIDOS EN LA LEY 19.620 DE ADOPCIÓN DE MENORES	ACTIVO
12.130	INFRACCIÓN AL ART. 9 DEL DECRETO LEY 2.695	ACTIVO
12.131	VIGILANCIA PRIV. NO AUT. (Art. 5 bis Dec. Ley 3607, de 1981)	ACTIVO
12.136	ENSEÑANZA NO AUTORIZ. DE ARTES MARCIALES' (Art. 5 Ley 18.356)	ACTIVO
12.137	TALA, DESTRUCCIÓN O INCENDIO CONTRA LEYES Y REGLAMENTOS	ACTIVO
12.138	CAZA Y COMERCIALIZACION DE ESPECIES PROH. (Art.31 Ley 19473)	ACTIVO
12.139	INFRACCIONES AL CÓD. AERONÁUTICO (Arts. 190, 194 bis, 195 a	ACTIVO
12.140	TRÁFICO DE ORGS.(Art.13 Ley 19451 sobre transp. y donde órg)	ACTIVO
12.141	INFRACCIÓN AL EST. DE CAPAC. Y EMPLEO (Art.76 y 81 Ley 19518)	ACTIVO
12.142	INFRACCIÓN EN EL OTORG. PREST. DE ISAPRE (Art.23 Ley 18933)	ACTIVO
12.143	TRANSP. O DIST. DE GAS E INST. CLAND.(Art.53 y 54 DFL323,1931)	ACTIVO
12.144	INTERRUPCIÓN SERV. ELECT.(Art.134 DFL.1,1982.Ley Serv.Eléc.)	ACTIVO
12.145	LOTEOS IRREGULARES (Art.138 DFL 458,1975,Ley Gral.Urb. y Con)	ACTIVO
12.146	INFRACCIONES A LA LEY ORG. CONST. SOBRE VOT. POPUL. Y ESCRUT	ACTIVO
12.147	EJERCICIO IRREGULAR DE MARTILLERO PUB. (Art. 23 Ley 18.118)	ACTIVO
12.148	INFRACCIONES A LA LEY DE SEG. NUCLEAR (Art.41 a 47 Ley 18302)	ACTIVO
12.149	DESACATO (Art. 240 Código de Procedimiento Civil)	ACTIVO
12.150	USO ILICITO DEL FUEGO (Art. 18 y 22 DS 4363 Ley de Bosques)	ACTIVO
12.999	DELITOS CONTEMPLADOS EN OTROS TEXTOS LEGALES	ACTIVO
13.018	VIOLENCIA EN LOS ESTADIOS	ACTIVO
15.002	CRIMENES Y SIMPLES DELITOS SEGURIDAD INTERIOR DEL ESTADO	ACTIVO
15.003	CRÍMENES Y SIMPLES DELITOS CONTRA LA SOBERANÍA NACIONAL Y SE	ACTIVO
17.001	DELITOS QUE COMPROMETEN RELACIONES INTERNACIONALES	ACTIVO
20.001	ENVÍO DE EXPLOSIVOS, HOMICIDIO, LESIONES Y SECUESTROS TERROR	ACTIVO
20.002	APODERAMIENTO O ATENTADO AL TRANSPORTE PUBLICO	ACTIVO
20.003	ATENTADO CONTRA JEFE DE ESTADO O AUTORIDAD PUBLICA	ACTIVO
20.004	ATENTADO EXPLOSIVO O INCENDIARIO	ACTIVO
20.005	ASOCIACIÓN ILÍCITA TERRORISTA	ACTIVO
20.099	OTROS LEY 18.314	ACTIVO
21.001	INJURIAS Y CALUMNIAS POR MEDIOS DE COMUNICACIÓN SOCIAL	ACTIVO
21.002	ULTRAJE PUBLICO A LAS BUENAS COSTUMBRES POR MEDIOS DE COMUN	ACTIVO
21.003	DIVULGACIÓN DE IDENTIDAD DE MENORES POR MEDIOS DE COMUNICAC	ACTIVO
21.099	OTRAS FALTAS Y DELITOS DE LA LEY 19.733	ACTIVO

Nota: La clasificación de "estado saf: activo e inactivo", se refiere al estado del delito en el sistema informático SAF durante el año 2008.

17.- OTROS DELITOS (Continuación)

CODIGO	DELITO	ESTADO SAF
90	RECLAMO	INACTIVO
100	LIBRO I TITULO IV QUEBRANTAMIENTO DE SENTENCIAS Y LOS QU	INACTIVO
200	LIBRO II TITULO III CRIMENES Y SIMPLES DELITOS QUE AFECTAN	INACTIVO
201	LIBERTAD DE CULTO	INACTIVO
208	VIOLACIÓN DE PRERROGATIVAS	INACTIVO
209	CONDENAS IRREGULARES	INACTIVO
211	DELITO CONTRA LIBERTAD DE OPINIÓN	INACTIVO
212	DELITO CONTRA LIBERTAD DE TRABAJO	INACTIVO
213	DELITOS CONTRA LIBERTAD DE REUNIÓN	INACTIVO
215	DELITO CONTRA EL DERECHO DE PETICIÓN	INACTIVO
217	VIOLACIÓN DE SECRETO DE INVENTO	INACTIVO
218	EXPROPIACIÓN O PERTURBACIÓN DE POSESIÓN	INACTIVO
300	LIBRO II TITULO IV CRIMENES Y SIMPLES DELITOS CONTRA LA FE	INACTIVO
305	FALSIFICACIÓN DE PORTES DE ARMAS	INACTIVO
400	LIBRO II TITULO V CRIMENES Y SIMPLES DELITOS COMETIDOS POR	INACTIVO
401	ANTICIPACIÓN Y PROLONGACIÓN INDEBIDA DE FUNCIONES PUBLICA	INACTIVO
412	DENEGACIÓN DE AUXILIO	INACTIVO
500	LIBRO II TITULO VI CRIMENES Y SIMPLES DELITOS CONTRA EL OR	INACTIVO
504	CRIMENES Y SIMPLES DELITOS DE LOS PROVEEDORES	INACTIVO
600	LIBRO II TITULO VII CRIMENES Y SIMPLES DELITOS CONTRA EL O	INACTIVO
601	ABORTO	INACTIVO
606	RAPTO	INACTIVO
614	TRATA DE BLANCAS	INACTIVO
616	DIFUSIÓN DE MATERIAL PORNOGRÁFICO (PORNOGRAFIA)	INACTIVO
700	LIBRO II TITULO VIII CRIMENES Y SIMPLES DELITOS CONTRA LA	INACTIVO
819	INCENDIO Y OTROS ESTRAGOS	INACTIVO
837	INCENDIO	INACTIVO
850	INCENDIO	INACTIVO
900	LIBRO II TIT X DE LOS CUASIDELITOS	INACTIVO
1.000	HECHOS DE RELEVANCIA CRIMINAL	INACTIVO
1.007	AMPLIACIÓN DE PARTE	INACTIVO
1.012	INTENTO DE SUICIDIO	INACTIVO
2.000	LEY 19.223 DELITOS INFORMÁTICOS	INACTIVO
3.000	LEY GENERAL DE BANCOS D.F.L. N:2 DE 1960	INACTIVO
4.000	LEY DE CUENTAS CORRIENTES BANCARIAS Y CHEQUES	INACTIVO
5.000	DELITOS TRIBUTARIOS	INACTIVO
6.000	LEY N: 16.643 ABUSOS DE PUBLICIDAD	INACTIVO
6.001	CALUMNIAS A TRAVÉS DE MEDIOS DE DIFUSIÓN (ACCIÓN PRIVADA)	INACTIVO
6.002	INJURIA A TRAVÉS DE MEDIOS DE DIFUSIÓN (ACCIÓN PRIVADA)	INACTIVO
6.099	OTROS DELITOS LEY 16.643 SOBRE ABUSOS DE PUBLICIDAD	INACTIVO
7.012	RECETA INNECESARIA DE DROGAS	INACTIVO
7.013	LAVADO DE DINERO	INACTIVO
8.000	LEY N: 19.039 DE PROPIEDAD Y PRIVILEGIOS INDUSTRIALES	INACTIVO
9.000	LEY N: 17.336 DE PROPIEDAD INTELECTUAL	INACTIVO
10.000	LEY N: 17.798 CONTROL DE ARMAS	INACTIVO
11.000	FRACCIÓN AL D.L. 2.460 L.O.C. DE INVESTIGACIONES	INACTIVO
12.000	INFRACCIÓN A OTROS TEXTOS LEGALES	INACTIVO
12.060	INFRACCIÓN ARTÍCULO 74 BIS B) DEL C.P.P (SECRETO SUMARIO)	INACTIVO
12.170	DELITOS CONTRA LA LEY DE BOSQUE NATIVO	INACTIVO
13.002	FALTAS CÓDIGO PENAL CONOCIDAS POR JUZGADOS DEL CRIMEN.	INACTIVO
13.017	INFRACCIÓN A LA LEY N: 16.643 DE ABUSOS DE PUBLICIDAD	INACTIVO
13.098	OTRAS FALTAS LEYES ESPECIALES	INACTIVO
13.099	OTROS QUE NO DAN MOTIVO A INGRESO DE SUMARIO	INACTIVO
14.055	RECLAMO DE CLAUSURA	INACTIVO

Nota: La clasificación de "estado saf: activo e inactivo", se refiere al estado del delito en el sistema informático SAF durante el año 2008.